RU ELECTRONICS

ОПТОВЫЙ ПОСТАВЩИК
ЭЛЕКТРОННЫХ КОМПОНЕНТОВ

КАТАЛОГ ПРОДУКЦИИ

RUiCHi

SaiFu®

ANALOG DEVICES

FASEN®

Tidar®

BROADCOM®

MASTECH®

MICROCHIP

SZC-CONNECTOR

TEXAS INSTRUMENTS

ZTM-ELECTRO

СОДЕРЖАНИЕ

2 Акустические компоненты
3 Антенны
4 Вентиляторы
5 Датчики
5 Дисплеи
6 Диоды
7 Тиристоры
8 Измерительные приборы
11 Источники питания
12 Инструменты
22 Кабельная продукция
25 Кабельные аксессуары
27 Клеммы
30 Клеммники
32 Коммутация
39 Резонаторы и фильтры
40 Конденсаторы
42 Крепёж
44 Освещение и индикация
46 Разъёмы
62 Расходные материалы
65 Реле
66 Резисторы
68 Установочные изделия
77 Трансформаторы и дроссели
77 Упаковочные материалы
78 Устройства защиты
81 Ферритовые изделия и магниты
82 Щитовые приборы
85 Электродвигатели
86 Электронные устройства
92 LINECARD

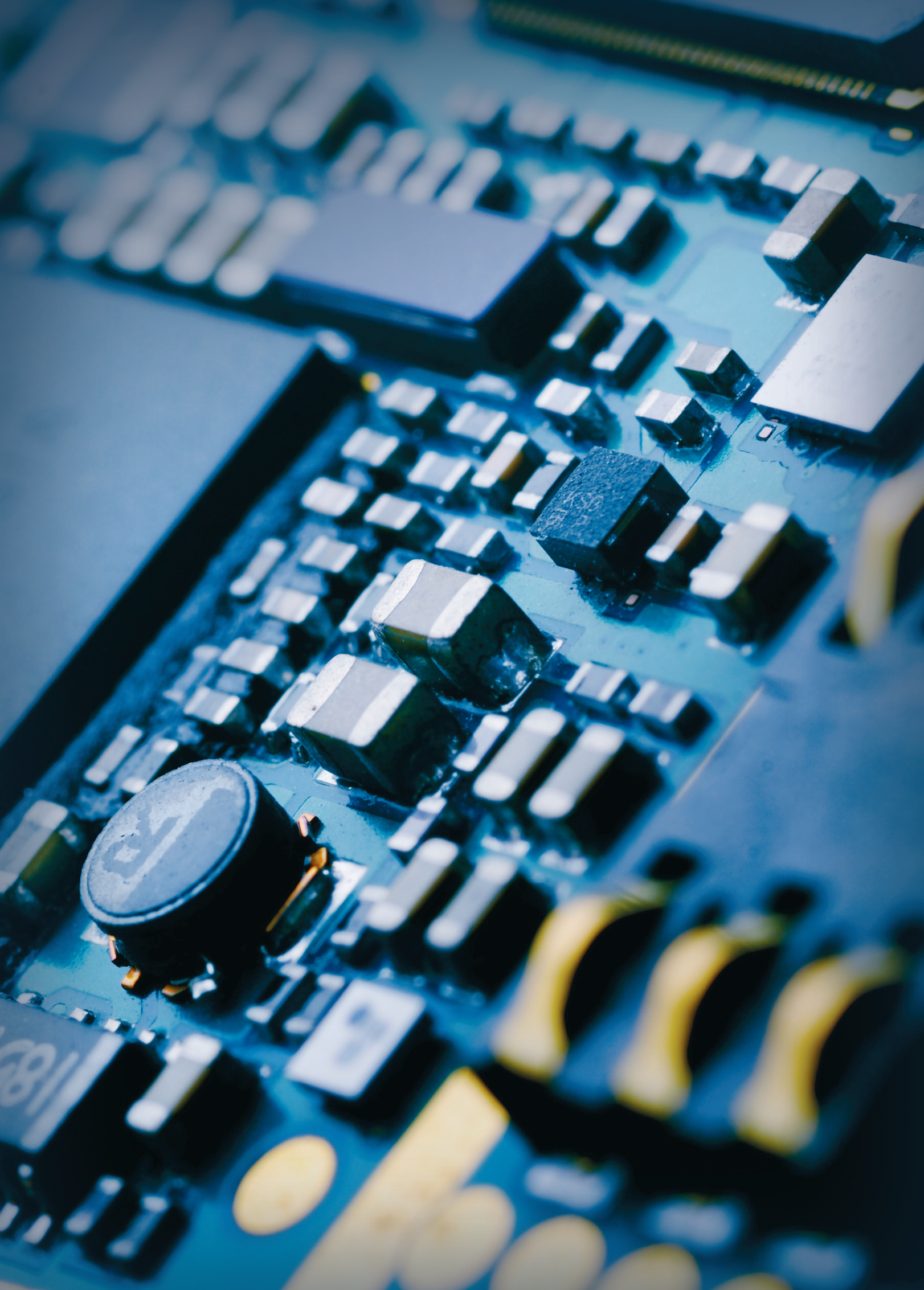

АКУСТИЧЕСКИЕ КОМПОНЕНТЫ

ДИНАМИКИ

	Артикул	Серия	Максимальная мощность (Вт)	Импеданс (Ом)
RUiCHi	71811	DXI30N-A	0,25	120
	71810	DXI30N-A	0,25	50
	71808	DXI30N-A	0,25	8
	91676	DXI30N-A	0,5	50
	71809	DXI30N-A	0,5	8
	71818	DXI40N-A	0,25	50
	89776	DXI40N-A	0,5	50
	96680	DXI50N-A	0,5	8
	109294	DXI50N-C	0,25	150
	72179	DXI50N-C	0,25	50
	72180	DXI50N-C	0,5	50
	85851	DXI57N-A	1	8
	101264	DXP40N-A	0,25	8
	106133	DXP40N-A	0,5	8
	71817	DXYD5090N-A	5	8
	71883	DXYD5090N-ALF	5	8
	77993	FR-0002	0,25	8
	77994	FR-0004	0,25	8
	82828	FR-0016	3	4
	108344	HD-2040-1	1	8
	109961	S1406	0,5	8
	109962	S1407	0,2	16
	109963	S1408	0,25	32
	109964	S1410	0,5	16
	109966	S1420	2	8
	109967	S1421	0,5	16
	109968	S1422	0,5	32
	109969	S1423	2	50
	109978	S1591	0,5	32
	109979	S1592	1	8
	109981	S1603	1	8
	109982	S1604	2	50
	109983	S1605	1	16
	109986	S1770	0,5	50
	109987	S1800	0,5	32
	109988	S1801	2	4
	109989	S1803	0,5	4
	109990	S1805	1	8
	72136	YD103-04A	4	4
	72140	YD103-04B	4	8
	82019	YD103-10R	6	8
	72146	YD103-10S	6	8
	77119	YD103-12	10	8
	72148	YD103-13	2	4
	72149	YD103-13	2	8
	109772	YD103-13	4	4
	109773	YD103-13	4	8
	72151	YD103-14	2	4
	72158	YD103-19	4	8
	72160	YD103-29	5	4
	72161	YD103-29	5	8
	81672	YD103-58P	4	8
	72169	YD103-58W	4	8
	72172	YD103-61AR	6	8
	81670	YD103-61AS	6	8
	112545	YD103-71	8	8
	72174	YD103-71	6	8
	77173	YD63-02	0,5	8
	109953	S1387	1	8
	109954	S1388	1	8
	109955	S1395	0,5	8
	109956	S1396	1	8
	109957	S1397	1	8
	109958	S1398	1	8
	109960	S1400	2	8
	109970	S1582	1	8
	109971	S1584	1	8
	109972	S1585	1	8
	109973	S1586	1	8
	109974	S1587	1	8
	109975	S1588	1	8

Артикул	Серия	Максимальная мощность (Вт)	Импеданс (Ом)
109977	S1590	0,8	8
109980	S1601	0,5	8
109984	S1768	1	8
109985	S1769	1	7,6
72166	YD103-43	6	4
72173	YD103-71	6	4
109965	S1419	0,5	8
77115	YD103-08	8	4

КАПСЮЛИ ТЕЛЕФОННЫЕ

RUiCHi

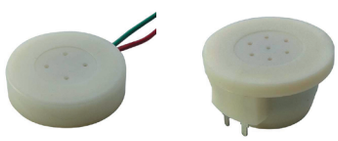

Артикул	Серия	Максимальная мощность (мВт)	Импеданс (Ом)
80151	TR28	30	150
80154	TR38	50	150

МИКРОФОНЫ

RUiCHi

Артикул	Серия	Напряжение питания (В)	Чувствительность (дБ)
83457	DG04522DD	1–10	36–44
83458	DG06022DD	2–10	38–48
83450	DG06050CD	3	48–66
83453	DG09465CD	4,5–10	30–46
83452	DG09745CD	4,5	30–44
83451	DG09767CD	4,5	48–66
86973	ECM-10P	1,5–10	56–72
71819	ECM-4F	3–10	52–70
86971	ECM-60P	1,5–10	56–72
86976	EM-6015P	1,5–10	38–46
86977	EM-6022P	1,5–10	38–46
86978	EM-6027P	4,5	38–46
86979	EM-9745	1,5–10	38–46
71821	ECM-60	1,5–10	56–72
83454	ECM-6B	1,5–10	52–70

ПЬЕЗОИЗЛУЧАТЕЛИ

RUiCHi

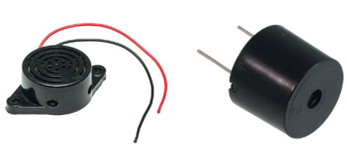

Артикул	Серия	Напряжение (В)	Уровень звукового давления (дБ)
109084	HX-2319	3–24	90
107901	SFM-27/DC3	3–24	95–110

ЭЛЕКТРОМАГНИТНЫЕ ИЗЛУЧАТЕЛИ

RUiCHi

Артикул	Серия	Номинальное напряжение (В)	Уровень зв. давл. (дБ)
70283	HCM1201A	1,5	75
70286	HCM1201X	1,5	75
96367	HCM1205X	5	85
70288	HCM1206X	6	85
70285	HCM1212A	12	85
70289	HCM1212X	12	85
70292	HCM1612A	12	85
70294	HCM1612X	12	90
70287	HCM1203X	3	85
70284	HCM1206A	6	85
70291	HCM1606A	6	85

АНТЕННЫ GPS

Артикул	Серия	Тип разъёма
113448	GPS RH GPS900-1	SMA-M
113438	GPS/GLONASS	SMA-M
113450	GPS/GLONASS	SMA-M
113447	GPS/GLONASS	FAKRA-C
113446	GPS/Glonass-02	GSC
113442	GPS/GLONASS-07	SMA-M
83679	GPS/AMPS	SMA-P
82002	GPS RUICHI JCGPSF1	SMA-P
115431	RANT GPS/GLONASS-03 SMA-M	SMA-M
115433	RANT GPS/GLONASS-184 PCB	–
115434	RANT GPS/GLONASS-254 PCB	–

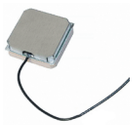

АНТЕННЫ GSM

Артикул	Серия	Тип разъёма
113439	GSM-10	SMA-M
113440	GSM-12	SMA-M
113449	RCAB GSC-F	GSC-F/SMA-M
87655	GSM 900/1800	SMA-P
104898	GSM 900/1800	SMA-P
108624	GSM 900	SMA-RP
87650	GSM 900/1800	SMA-RP
85197	315M-XJT	SMA-P
85200	CZXP	SMA-P
83680	GKT 433-3B3	SMA-J
98527	GKT 433-3B3	SMA-P
82003	JCFJ9018	SMA-P
85194	JCJB9018R	SMA-JW
82004	JCXP	SMA
83677	JCYJ9018	SMA-P
110681	GSM 900/1800	SMA-P
107688	GSM 900/1800	SMA-P
113445	RANT GSM-03	SMA-M
115446	RANT GSM-05	SMA-M

АНТЕННЫ WIFI

Артикул	Серия	Тип разъёма
113451	RANT 2400-01	SMA-M
88853	WI-FI 2400	SMA-RP
82005	WI-FI 2400	SMA-RP
107687	WI-FI 2400	SMA-P
82006	WI-FI 2400	SMA-RP
82007	WI-FI 2400	SMA-RP
83681	JCXP8019	SMA-F
85206	WI-FI 2400	SMA-F
99163	WI-FI 2400	SMA-P
102400	WI-FI 2400	TNC-P
82008	WI-FI 2400	SMA-RP
85203	JB-9DB-2	RPSMA-J
107380	WI-FI 2400	SMA-P
115430	RANT 2400-01	RPSMA
115441	RANT 2400-01	SMA-M
115440	RANT 2400-01	–

АНТЕННЫЕ ОТВЕТВИТЕЛИ

Артикул	Серия
113578	RTTV106F
113570	RTTV108F
113571	RTTV110F
113572	RTTV112F
113573	RTTV114F
113574	RTTV116F
113575	RTTV118F
113576	RTTV120F
113577	RTTV124F

АНТЕННЫ ТВ

Артикул	Серия	Тип разъёма
113556	RH-HDTV004	TV Male
113552	RH-HDTV008	TV Male
113550	RH-HDTV013	TV Male
113551	RH-HDTV015	TV Male
113553	RH-HDTV017	TV Male
113554	RH-HDTV021	TV Male
113548	RH-HDTV022	F Male
113555	RH-HDTV025	TV Male
113547	RH-HDTV029	F Male
113545	RH-HDTV032	F Male
113546	RH-HDTV032A	F Male
113549	RH-HDTV034	F Male
113543	RH-HDTV048	F Male
113544	RH-TX011b	F Male
113557	RH-TX011c	F Male

АНТЕННЫ ТЕЛЕСКОПИЧЕСКИЕ

Артикул	Серия	Количество колен	Длина (мм)
84517	AST-1	4	80-230
84518	AST-2	5	67-230
84519	AST-3	6	100-480
84520	AST-4	6	100-480
84521	AST-5	6	130-500
84522	AST-6	5	110-400
84523	AST-7	7	100-400
84524	AST-8	6	110-346
105221	AST-9	7	140-630
84527	AST-11	6	160-655
84528	AST-12	7	190-1110
84529	AST-13	5	200-860
84530	AST-14	9	230-1700
90904	AST-15	4	170-485
89281	AST-15	6	120-390
90905	AST-16	4	210-620
107427	AST-16	7	200-1000
90906	AST-17	8	170-870
89475	AST-18	5	110-380
90907	AST-18	5	150-450
90908	AST-19	6	100-425
90909	AST-20	8	130-550
90910	AST-21	1	110-110
90912	AST-23	3	190-420
90913	AST-24	7	150-650
90917	AST-28	5	110-320

АНТЕННЫЕ ДЕЛИТЕЛИ (СПЛИТТЕРЫ)

Артикул	Серия
113584	RSSAT204F
113585	RSSAT306F
113586	RSSAT408F
113587	RSSAT611F
113579	RSSAT812F
113593	RSTV204F
113580	RSTV306F
113581	RSTV408F
113582	RSTV611F
113583	RSTV812F

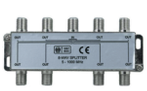

АНТЕННЫЙ СУММАТОР

Артикул	Серия
113588	RTVS104F

ВЕНТИЛЯТОРЫ

ВЕНТИЛЯТОРЫ AC

	Артикул	Серия	Напряжение (В)
Tidar®	56362	RQA 172x150x50HBL	110
	77353	RQA BH-2	220
	56363	RQA 172x150x50HBL	220
	56355	RQA 12025HSL	220
	94375	RQA 12038HSL	220
	56357	RQA 12038HST	220
	79378	RQA 172x150x38HSL	220
	56361	RQA 172x150x50HSL	220
	56365	RQA 172x163x51HBL	220
	56347	RQA 8025HSL	220
	56349	RQA 8038HSL	220
	56351	RQA 9225HSL	220
	56353	RQA 9238HSL	220
	103725	RQA 15051 HBL	220
	83037	RQA 20060A2HBL	220
	83038	RQA 20060A2HBL	220
	83039	RQA 20060A2HBL	220
	114435	RQA 12025HBL	220
	114436	RQA 12038HBL	220
	114439	RQA 8025HBL	220
	114438	RQA 8038HBL	220
	114440	RQA 9225HBL	220
	114437	RQA 9238HBL	220

ВЕНТИЛЯТОРЫ DC

	Артикул	Серия	Напряжение (В)
Tidar®	113623	RQD 4010MS	5
	113626	RQD 7015MS	12
	113625	RQD 7015MS	24
	113624	RQD 7025MS	12
	113630	RQD 8015MS	12
	113629	RQD 8015MS	24
	113628	RQD 8020HS	24
	113627	RQD 8020MS	12
	56324	RQD 6010MS	12
	56325	RQD 6010MS	24
	56340	RQD 12038MS	12
	56338	RQD 12025MS	12
	56339	RQD 12025MS	24
	56341	RQD 12038MS	24
	79376	RQD 2510MS	12
	79377	RQD 2510MS	5
	83042	RQD 4010HS	24
	56316	RQD 4010MS	12
	56317	RQD 4010MS	24
	56318	RQD 4020MS	12
	56319	RQD 4020MS	24
	83041	RQD 5010HS	24
	56320	RQD 5010MS	12
	56322	RQD 5015MS	12
	56326	RQD 6015MS	12
	56327	RQD 6015MS	24
	59798	RQD 6020HS	12
	56328	RQD 6020MS	12
	56330	RQD 6025MS	12
	56331	RQD 6025MS	24
	59799	RQD 8025HS	12
	56332	RQD 8025MS	12
	56333	RQD 8025MS	24
	56334	RQD 8032MS	12
	56335	RQD 8032MS	24
	59800	RQD 9225HS	12
	56336	RQD 9225MS	12
	56337	RQD 9225MS	24
	56343	RQD 172X150X51MS	24

ВЕНТИЛЯТОРЫ-УЛИТКА DC

	Артикул	Серия	Напряжение (В)
RUiCHi	115453	RQD3010MS	12
	115462	RQU12032MS	12
	115461	RQU4010MS	12
	115460	RQU4010MS	24
	115459	RQU5015MS	12
	115458	RQU5015MS	24
	115457	RQU7530MS	12
	115456	RQU7530MS	24
	115455	RQU9733MS	12
	115454	RQU9733MS	24

РЕШЕТКИ ДЛЯ ВЕНТИЛЯТОРОВ

	Артикул	Материал	Размеры (мм)
RUiCHi	109892	пластик	110x110
	80977	пластик	120x120
	109890	пластик	150x150
	80972	пластик	40x40
	109893	пластик	50x50
	80970	пластик	60x60
	109895	пластик	70x70
	109894	пластик	80x80
	80975	пластик	92x92
	109891	пластик	135x135
	109889	пластик	172x172
	109888	пластик	180x180
	109887	пластик	200x200
	80973	пластик	40x40
	109873	пластик	110x110
	80976	пластик	120x120
	109872	пластик	135x135
	109871	пластик	150x150
	109870	пластик	172x172
	109869	пластик	180x180
	109884	пластик	200x200
	109879	пластик	40x40
	109878	пластик	50x50
	109877	пластик	60x60
	109876	пластик	70x70
	109875	пластик	80x80
	109874	сталь	92x92
	109886	сталь	110x110
	79375	сталь	120x120
	109868	сталь	150x150
	109881	сталь	170x170
	109882	сталь	200x200
	109883	сталь	250x250
	109885	сталь	280x280
	80978	сталь	40x40
	102742	сталь	50x50
	79372	сталь	60x60
	109880	сталь	70x70
	79373	сталь	80x80
	79374	сталь	92x92

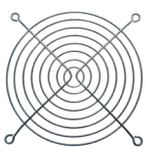

МОНТАЖНЫЕ ЭЛЕМЕНТЫ

	Артикул	Диаметр установочного отверстия (мм)
RUiCHi	113317	5
	113315	3,5
	113316	4,3
	113318	4,5
	113314	4,5
	113283	4,5

ДАТЧИКИ ГАЗОВ

Артикул	Серия	Газы
115011	MER2-C2H5OH-Ф16	алкоголь (C2H5OH)
115005	MER3-H2S	сероводород (H2S)
115016	MP905	бензол, толуол, формальдегид и др.
115013	MPR135	водород (H2), угарный газ (CO)и др.
115017	MPR801	бензол, толуол, метанол и др.
115014	MPR901	алкоголь, дым, формальдегид и др.
115004	MQR-8	водород (H2)
115007	MQR131 High	озон (03) - высокая концентрация
115006	MQR131 Low	озон (03) - низкая концентрация)
115012	MQR135	аммиак (NH3), толуоли др.
115020	MQR136	сероводород (H2S)
115019	MQR137	аммиак (NH3)
115018	WSPR5110	фреон, бензол, алкоголь и др.
115010	ZE08-CH2O	алкоголь , формальдегид и др.
115009	ZE27-03	озон (03), NO2, Cl2 и др.
115008	ZER25-03	озон (03), NO2, Cl2 и др.
115015	ZHR03B	пыль - pm1.0, pm2.5, pm10

ЭНКОДЕРЫ

Артикул	Серия	Разрешение	Тип вала
113289	EC11E	30/15	F-мет.
113286	EC11E	30/15	F-мет.
113284	EC11E	30/15	KC
113287	EC12E	24/24	F-пласт.
113288	PEC12R	24/24	F-пласт.
113290	PEC16	24/24	F-пласт.
113285	PEC16	24/24	F-пласт.
115428	EC11B	30/15	F-мет.
115427	EC12E	24	F-пласт.
115429	PEC11R	24/24	KC

ДАТЧИКИ ПОТОКА ВОДЫ

Артикул	Серия	Цвет
102035	YF-S201	чёрный
101779	YF-S201C	прозрачный
102036	YF-S201	белый

ДАТЧИКИ ТЕМПЕРАТУРЫ

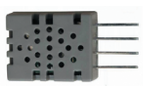

Артикул	Серия	Диапазон рабочих температур (°C)
113395	MS-Z3	от 0 до +60
113390	MRT311	от -30 до +100
113396	ZS03	от 0 до +60
113397	ZS05	от -20 до +60
115021	MRT511	от -30 до +100

ДАТЧИКИ ДАВЛЕНИЯ

Артикул	Серия	Диапазон измерений
113394	WPAH01-2	до 2 бар
113393	WPAH01-5	до 5 бар
113392	WPAH01-10	до 10 бар
113391	WPAH01-20	до 20 бар
113401	WPAH01-50	до 50 бар

ДАТЧИКИ ДВИЖЕНИЯ

Артикул	Серия	Длина волны приёма (мкм)
113399	RD-623	7–14
113398	RD-624	6–12
113409	RDA226S-F	5–14

ДИСПЛЕИ

ЖК ИНДИКАТОРЫ ГРАФИЧЕСКИЕ

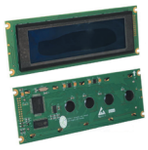

Артикул	Серия	Цвет символов/подсветки
113091	RG12864A-TFH	белый/синий
113090	RG12864A-TNI	белый/синий
113092	RG12864A-YFH	чёрный/жёлто-зелёный
113089	RG12864C-TNI	белый/синий
113088	RG12864C-YFH	чёрный/жёлто-зелёный
113087	RG24064A-TFH	чёрный/серый
113085	RG24064A-TMI	белый/синий
113086	RG24064A-YFH	чёрный/жёлто-зелёный

СЕНСОРНЫЕ ЭКРАНЫ

Артикул	Серия	Диагональ (дюймы)
113300	RHR1201W4A	12,1
113302	RHR1501W4A	15,1
113301	RHR1506W4A	15,6
113303	RHR1700W4A	17
113304	RHR1900W4A	19
113305	RHR2105W4A	21,5
113306	RHR2200W4A	22
113291	RHSAW4T1201A	12,1
113293	RHSAW4T1501A	15,1
113292	RHSAW4T1506A	15,6
113294	RHSAW4T1700A	17
113295	RHSAW4T1900A	19
113296	RHSAW4T2100A	21
113297	RHSAW4T2300A	23
113298	RHSAW4T2600A	26
113299	RHSAW4T3200A	32

ЖК ИНДИКАТОРЫ СИМВОЛЬНЫЕ

Артикул	Серия	Цвет символов/подсветки
113050	RH0802A-TNI	белый/синий
113064	RH0802A-TYH	серый/жёлтый
113065	RH1601A-TMI	белый/синий
113067	RH1601A-TNI	белый/синий
113066	RH1601A-YYH	серый/жёлтый
113069	RH1602A-TFH	чёрный/серый
113068	RH1602A-TYH	серый/жёлтый
113072	RH1602B-TFH	чёрный/серый
113070	RH1602B-TNI	белый/синий
113071	RH1602B-TYH	серый/жёлтый
113063	RH1602D-TFH	чёрный/серый
113073	RH1602D-TNI	белый/синий
113074	RH1602D-TYH	серый/жёлтый
113053	RH1604A-TNI	белый/синий
113054	RH1604A-TYH	серый/жёлтый
113055	RH2002A-TNI	белый/синий
113056	RH2002A-TYH	серый/жёлтый
113057	RH2002A-YYH	серый/зелёный
113075	RH4002A-TNI	белый/синий
113061	RH4002A-TYH	серый/жёлтый
113060	RH2004A-TFH	чёрный/серый
113058	RH2004A-TNI	белый/синий
113059	RH2004A-TYH	серый/жёлтый

ДИОДЫ

БЫСТРОВОССТАНАВЛИВАЮЩИЕСЯ ДИОДЫ

Артикул	Серия	Максимальное напряжение (В)	Максимальный ток (А)
113558	BY203	2000	0,52
84035	BY399	800	3
80824	FR156	800	1,5
64571	FR157	1000	1,5
64574	FR207	1000	2

ВЫПРЯМИТЕЛЬНЫЕ ДИОДЫ

Артикул	Серия	Максимальное напряжение (В)	Максимальный ток (А)
76790	BAV99	75	0,3
79777	1N4004	400	1
64584	1N4007	1000	1
84032	1N5402	200	3
64588	1N5408	1000	3
76779	BAV21W	200	0,25
80798	RL205	600	2
64589	6A10	1000	6
64582	10A10	1000	10
84037	1N4007G	1000	1
113562	S1M-E3/61T	1000	1

ВЫСОКОЭФФЕКТИВНЫЕ ДИОДЫ

Артикул	Серия	Максимальное напряжение (В)	Максимальный ток (А)
64604	HER108	1000	1

СИЛОВЫЕ ДИОДЫ

Артикул	Серия	Посадочное отверстие
65638	Д112-25-16	М5
69575	Д112-25х-16	М5
61838	Д132-50-16	М8
61839	Д132-80-16	М8
69577	Д132-80Х-16	М8
63205	Д151-125-16	М12
63206	Д151-160-16	М12
57783	Д171-400-16	М24
72251	ДЛ161-200-16	М20
107690	ДЛ171-320-16	М24
62444	Д141-100-18	М10
57781	Д161-200-16	М20
71663	Д161-200Х-16	М20
57749	Д161-250-16	М20
69578	Д161-250х-16	М20
57784	Д161-320-16	М20
65637	Д112-16-16	М5
63203	Д122-40-16	М6
69576	Д122-40х-16	М6
65956	ДЛ132-80-16	М8
71664	Д161-320Х-16	М20
107587	ДЛ171-320-12	М24
69579	Д253-2000-24	50 мм

ДИОДНЫЕ МОСТЫ

Артикул	Серия	Максимальное напряжение (В)	Максимальный ток (А)
61727	KBPC0610	1000	6
91075	KBPC1001	100	10
91077	KBPC1004	400	10
91079	KBPC1008	800	10
61729	KBPC1010	1000	10
61736	KBPC1012	1200	10
91108	KBPC106	600	3
91110	KBPC110	1000	3
91084	KBPC1506	600	15
61730	KBPC1510	1000	15
61737	KBPC1512	1200	15
91090	KBPC2506	600	25
91091	KBPC2508	800	25
61731	KBPC2510	1000	25
79606	KBPC2510W	1000	25
61738	KBPC2512	1200	25
91096	KBPC3506	600	35
61732	KBPC3510	1000	35
79608	KBPC3510W	1000	35
61739	KBPC3512	1200	35
91100	KBPC5002	200	50
91102	KBPC5006	600	50
91103	KBPC5008	800	50
61733	KBPC5010	1000	50
79610	KBPC5010W6	1000	50
61740	KBPC5012	1200	50
72341	MDS150	1800	150
61743	QL100A	1000	100
61981	QL50A	1000	50
61742	QL50A	1000	50
72337	MDQ150	1800	150
72334	MDQ50A	1800	50
72335	MDQ75	1800	75
72340	MDS100	1800	100
72339	MDS75	1800	75
61748	SQL100A	1000	100
61750	SQL200A	1000	200
61982	SQL50A	1000	50
72336	MDQ100	1800	100
90369	DF10M	1000	1
61747	SQL50A	1000	50
91097	KBPC3508	800	35
91066	KBPC606	600	6
72338	MDS50A	1800	50

ДИОДНЫЕ МОДУЛИ

Артикул	Наименование
62479	МДД100-12
62480	МДД125-12
62481	МДД160-12
62483	МДД250-12
62484	МДД300-12
62478	МДД80-12
62495	МДД500-12
62475	МДТ800-12

ЗАЩИТНЫЕ ДИОДЫ

Артикул	Серия
114346	BAV70,215
113747	NUP2105LT1G

Тиристоры – востребованные полупроводниковые устройства. Относятся к электронным ключам, так как имеют два устойчивых положения. Могут проводить ток в одном или двух направлениях. Являются неотъемлемыми компонентами регуляторов мощности, выпрямителей и инверторов. Предназначены для автоматизации различных процессов.

СИЛОВЫЕ ТИРИСТОРЫ

T122-25-12

Т – тиристор низкочастотный

122 – серия (модификация, типоразмер корпуса, конструктивное исполнение)

25 – максимально допустимый средний прямой ток $I_{T(AV)}$ – 25 А

12 – класс по напряжению (V_{RRM}– 1200 В)

ТБ – тиристор быстродействующий
ТБИ – тиристор быстродействующий импульсный
ТЛ – тиристор лавинный
ТС – тиристор симметричный (симистор)

	Артикул	Наименование	Прямой ток (А)	Обратное напр. (В)
RUiCHi	65640	Т122-25-12 (аналог)	25	1200
	71666	Т123-250-16 (аналог)	250	1600
	71667	Т123-320-16 (аналог)	320	1600
	65641	Т132-50-13 (аналог)	50	1300
	71668	Т133-320-16 (аналог)	320	1600
	71669	Т133-400-16 (аналог)	400	1600
	71670	Т133-500-16 (аналог)	500	1600
	99938	Т133-630-16 (аналог)	630	1600
	60978	Т142-80-16 (аналог)	80	1600
	57800	Т143-1000-16 (аналог)	1000	1600
	57796	Т143-400-16 (аналог)	400	1600
	57797	Т143-500-16 (аналог)	500	1600
	84255	Т143-630-18 (аналог)	630	1800
	57799	Т143-800-16 (аналог)	800	1600
	77219	Т153-1600-16 (аналог)	1600	1600
	62443	Т161-160-18 (аналог)	160	1800
	85642	Т161-200-18 (аналог)	200	1800
	82438	Т171-250-18 (аналог)	250	1800
	82440	Т171-320-18 (аналог)	320	1800
	96361	Т253-1000-16 (аналог)	1000	1600
	96362	Т253-1250-16 (аналог)	1250	1600
	96037	Т253-800-16 (аналог)	800	1600
	107681	ТБ143-400-16 (аналог)	400	1600
	107682	ТБ143-500-16 (аналог)	500	1600

Артикул	Наименование	Прямой ток (А)	Обратное напр. (В)
107683	ТБ153-1250-16 (аналог)	1250	1600
65333	ТБ243-500-16 (аналог)	500	1600
61837	ТБ253-1000-16 (аналог)	1000	1600
107684	ТБИ253-1000-22 (аналог)	1000	2200
107685	ТБИ343-630-14 (аналог)	630	1400
85695	ТЛ271-250-10 (аналог)	250	1000
85648	ТЛ271-320-10 (аналог)	320	1000
65642	ТС122-25-12 (аналог)	25	1200
65643	ТС132-50-12 (аналог)	50	1200
65644	ТС142-80-12 (аналог)	80	1200
57789	ТС161-160-16 (аналог)	160	1600
57790	ТС161-200-16 (аналог)	200	1600

МОДУЛИ ТИРИСТОРНЫЕ

МТД100-12

МТД – модуль тиристорно-диодный
МТТ – модуль тиристорно-тиристорный

100 – максимально допустимый средний прямой ток в открытом состоянии $I_{T(AV)}$ – 100 А

12 – класс по напряжению (макс. повторяющееся импульсное обратное напряжение V_{RRM} – 1200 В)

	Артикул	Наименование	Прямой ток (А)	Обратное напр. (В)
RUiCHi	62461	МТД100-12 (аналог)	100	1200
	62460	МТД80-12 (аналог)	80	1200
	57809	МТТ100-12 (аналог)	100	1200
	57810	МТТ160-12 (аналог)	160	1200
	62455	МТТ200-12 (аналог)	200	1200
	62456	МТТ250-12 (аналог)	250	1200
	62457	МТТ300-12 (аналог)	300	1200
	62467	МТТ350-12 (импорт)	350	1200
	62468	МТТ500-12 (импорт)	500	1200
	84279	МТТ500-16 (импорт)	500	1600
	57807	МТТ63-12 (аналог)	63	1200
	93381	МТТ630-16 (аналог)	630	1600
	83019	МТТ80-16 (аналог)	80	1600
	62469	МТТ800-12 (импорт)	800	1200

ИЗМЕРИТЕЛЬНЫЕ ПРИБОРЫ

АКСЕССУАРЫ К ИЗМЕРИТЕЛЬНЫМ ПРИБОРАМ

RUiCHi

Артикул: 81728

MASTECH

Артикул: 101113

ИЗМЕРИТЕЛИ RLC

MASTECH	Артикул	Серия	Тип прибора	Диапазон измерений
	108355	MY6243	LC-метр	2 нф – 200 мкФ 2 мГн – 2 Гн
	98806	MS8910	тестер компонентов	300 Ом – 30 МОм 3 нФ – 30 мФ
	108367	MS5308	RLC-метр мостовой (USB)	0,01 мкГн – 20000 Гн 0,01 пФ – 20000 мкФ 0,001 Ом – 200 МОм

ИЗМЕРИТЕЛИ ОСВЕЩЕННОСТИ

MASTECH	Артикул	Серия	Тип прибора	Диапазон измерений
	112982	MS6612	люксметр	0 – 200000 лк
	98765	MS6610	люксметр с выносным датчиком	0 – 50000 лк
	101104	MS6612T	люксметр много-функциональный	0 – 200000 лк 0 – 999900 лк

ИНДИКАТОРЫ СЕТИ (ПРОБНИКИ)

MASTECH	Артикул	Серия	Тип датчика	Расстояние до источника (мм)
	110146	1AC-D	бесконтактный	5
	98770	MS8900	бесконтактный	5
	108356	MS8907	бесконтактный	20
	101043	MS8922A	контактный	–

ИЗМЕРИТЕЛИ ТЕМПЕРАТУРЫ

RUiCHi	Артикул	Серия	Функции	Диапазон измерений (°C)
	101610	HTC-1	термометр гигрометр часы календарь	от -10 до +50
	110142	HTC-2	термометр гигрометр часы календарь	от -10 до +50
	101591	HT-1 (белый)	термометр	от -50 до +110
	101579	HT-1 (чёрный)	термометр	от -50 до +110
	101593	HT-1 (белый)	термометр	от -50 до +110
	101592	HT-1 (чёрный)	термометр	от -50 до +110
	101594	HT-1 (чёрный)	термометр	от -50 до +110
	101596	HT-1 (чёрный)	термометр	от -50 до +110
	101588	HT-2 (белый)	термометр гигрометр	от -50 до +70
	101589	HT-2 (чёрный)	термометр гигрометр	от -50 до +70
	101590	HT-2 (белый)	термометр гигрометр	от -50 до +70
	101598	HT-2 (чёрный)	термометр гигрометр	от -50 до +70
	101585	HT-R (белый)	термометр гигрометр	от -50 до +70
	101584	HT-R (чёрный)	термометр гигрометр	от -50 до +70

MASTECH	Артикул	Серия	Функции	Диапазон измерений (°C)
	108357	MS6511	измерение температуры с записью данных	от -200 до +1372

КЛЕЩИ ТОКОИЗМЕРИТЕЛЬНЫЕ

MASTECH	Артикул	Серия	Измеряемые параметры	Пределы измерений
	98759	M266	I (AC) U (AC/DC) R Rиз	1000 A 750/1000 В 20 кОм 2000 МОм
	98760	M266C	I (AC) U (AC/DC) R Rиз T	1000 A 750/1000 В 2 МОм 2000 МОм 750 °C
	98761	MS2000G	I (AC) U (AC/DC) R T F	1000 A 750/1000 В 2 МОм 750 °C 20 кГц
	98785	MS2001	I (AC) U (AC/DC) R	1000 A 750/1000 В 2 кОм
	98786	MS2001C	I (AC) U (AC/DC) R T	1000 A 750/1000 В 2 кОм 750 °C
	98787	MS2009A	I (AC) U (AC/DC) R C F	600 A 600/600 В 20 МОм
	108363	MS2009C	I (AC) U (AC/DC) R C T F	600 A 600/600 В 60 МОм 60 мФ 1000 °C 10 МГц
	98788	MS2015A	I (AC) U (AC/DC) R C F	1000 A 750/1000 В 60 МОм 100 мФ 10 МГц
	101110	MS2026	I (AC) U (AC/DC) R C F	1000 A 750/1000 В 60 МОм 4000 мкФ 10 кГц

MASTECH	Артикул	Серия	Измеряемые параметры	Пределы измерений
	100537	MS2030	I (AC) U (AC/DC) R	400 A 600/600 В 2 кОм
	98789	MS2030A	I (AC) U (AC/DC) R	200 A 600/600 В 2 кОм
	98790	MS2030B	I (AC) U (AC/DC) R C T F	600 A 600/600 В 40 МОм 100 мкФ 1000 °C 10 кГц
	108361	MS2101	I (AC/DC) U (AC/DC) R C T F	1000/1000 A 750/1000 В 40 МОм 40 мкФ 750 °C 100 кГц
	98791	MS2109A	I (AC/DC) U (AC/DC) R C T F	600/600 A 600/600 В 60 МОм 4000 мкФ 1000 °C 10 МГц
	98792	MS2115A	I (AC/DC) U (AC/DC) R C F	1000/1000 A 750/1000 В 60 МОм 100 мФ 10 МГц
	98793	MS2115B (USB)	I (AC/DC) U (AC/DC) R C F	1000/1000 A 750/1000 В 60 МОм 60 мФ 60 МГц
	108362	MS2128	I (AC/DC) U (AC/DC) R C F	600/600 A 600/600 В 66 МОм 66 мФ 10 кГц
	101109	MS2138R	I (AC/DC) U (AC/DC) R C F	1000/1000 A 600/600 В 40 МОм 4000 мкФ 10 МГц

	Артикул	Серия	Измеряемые параметры	Пределы измерений
	110151	MT87	I (AC) U (AC/DC) R	400 A 450/600 В 200 кОм
	110154	266	I (AC) U (AC/DC) R R из	1000 A 750/1000 В 2000 кОм 2000 МОм
	110152	DT266	I (AC) U (AC/DC) R R из	1000 A 750/1000 В 20 кОм 200 МОм
	110138	DT266C	I (AC) U (AC/DC) R R из T	1000 A 750/1000 В 2 МОм 2000 МОм 750 °C
	110137	DT266F	I (AC) U (AC/DC) R R из F	1000 A 750/1000 В 2 МОм 2000 МОм 2 кГц

	Артикул	Серия	Измеряемые параметры	Пределы измерений
	108033	M266F	I (AC) U (AC/DC) R Rиз F	1000 A 750/1000 В 2 МОм 2000 МОм 2 кГц
	110147	DT3266A	I (AC) U (AC/DC) R	600 A 600/600 В 2 МОм
	110139	DT3266F	I (AC) U (AC/DC) R	600 A 600/600 В 2 МОм
	110633	DT3266L	I (AC) U (AC/DC) R	600 A 600/600 В 2 МОм
	110150	DM6266	I (AC) U (AC/DC) R Rиз	1000 A 750/1000 В 20 кОм 2000 МОм

МУЛЬТИМЕТРЫ

MASTECH	Артикул	Тип	Категория	Измеряемые параметры
	98768	MS8211D	CAT III - 600 В	напряжение пост./перем. ток пост./перем. сопротивление TTL - тестер
	108364	MS8217	CAT II - 600 В CAT III - 600 В	напряжение пост./перем. ток пост./перем. сопротивление ёмкость частота температура
	108034	MS8221C	CAT III - 600 В	напряжение пост./перем. ток пост./перем. сопротивление ёмкость температура
	100533	MS8229	CAT II - 1000 В CAT III - 600 В	напряжение пост./перем. ток пост./перем. сопротивление ёмкость частота температура
	98797	MS8233A	CAT III - 600 В	напряжение пост./перем. ток постоянный сопротивление бесконтактный детектор U
	98798	MS8233B	CAT III - 600 В	напряжение пост./перем. ток постоянный сопротивление бесконтактный детектор U
	98799	MS8233C	CAT III - 600 В	напряжение пост./перем. ток постоянный сопротивление температура бесконтактный детектор U
	100532	MS8238	CAT II - 600 В	напряжение пост./перем. ток пост./перем. сопротивление тест батарей
	98801	MS8238C	CAT III - 600 В	напряжение пост./перем. ток пост./перем. сопротивление температура тест батарей
	98803	MS8251A	CAT III - 1000 В CAT IV - 600 В	напряжение пост./перем. ток пост./перем. сопротивление ёмкость температура
	101103	MS8261	CAT II - 1000 В CAT III - 600 В	напряжение пост./перем. ток пост./перем. сопротивление ёмкость
	100531	MS8268	CAT II - 1000 В CAT III - 600 В	напряжение пост./перем. ток пост./перем. сопротивление ёмкость частота
	108365	MS8269	CAT II - 1000 В CAT III - 600 В	напряжение пост./перем. ток пост./перем. сопротивление ёмкость индуктивность температура
	98807	MY60	CAT II - 1000 В CAT III - 600 В	напряжение пост./перем. ток пост./перем. сопротивление
	103310	MS6300	–	температура относительная влажность уровень звука освещённость скорость ветра воздушный поток

MASTECH	Артикул	Тип	Категория	Измеряемые параметры
	98808	MY61	CAT II - 1000 В CAT III - 750 В	напряжение пост./перем. ток пост./перем. сопротивление ёмкость
	98809	MY62	CAT II - 1000 В CAT III - 750 В	напряжение пост./перем. ток пост./перем. сопротивление ёмкость температура
	108035	MY63	CAT II - 1000 В CAT III - 750 В	напряжение пост./перем. ток пост./перем. сопротивление ёмкость частота
	108036	MY64	CAT II - 1000 В CAT III - 600 В	напряжение пост./перем. ток пост./перем. сопротивление ёмкость частота
	98804	MS8340A	CAT II - 1000 В	напряжение пост./перем. ток пост./перем. сопротивление ёмкость частота температура
	98758	MY68	CAT II - 1000 В CAT III - 600 В	напряжение пост./перем. ток пост./перем. сопротивление ёмкость частота
	98757	M300	CAT II - 600 В	напряжение пост./перем. ток постоянный сопротивление
	98781	M320	CAT II - 600 В	напряжение пост./перем. ток пост./перем. сопротивление ёмкость частота
	98754	M830B	CAT II - 600 В	напряжение пост./перем. ток постоянный сопротивление
	98782	M832	CAT II - 600 В	напряжение пост./перем. ток постоянный сопротивление (генератор)
	98783	M838	CAT II - 600 В	напряжение пост./перем. ток постоянный сопротивление температура
	108038	MAS830	CAT II - 600 В	напряжение пост./перем. ток постоянный сопротивление (генератор)
	98767	MAS830B	CAT II - 600 В	напряжение пост./перем. ток постоянный сопротивление
	98755	MAS830L	CAT II - 600 В	напряжение пост./перем. ток постоянный сопротивление (генератор, подсветка)
	98784	MAS838	CAT II - 600 В	напряжение пост./перем. ток постоянный сопротивление температура

ИЗМЕРИТЕЛЬНЫЕ ПРИБОРЫ

	Артикул	Тип	Категория	Измеряемые параметры
	110153	DT838	CAT II - 600 В	напряжение пост./перем. ток постоянный сопротивление температура
	110141	DT9205A	CAT II - 1000 В CAT III - 600 В	напряжение пост./перем. ток пост./перем. сопротивление ёмкость
	110149	A830L	CAT II - 600 В	напряжение пост./перем. ток постоянный сопротивление
	110140	DT182	CAT II - 600 В	напряжение пост./перем. ток постоянный сопротивление

	Артикул	Тип	Категория	Измеряемые параметры
	110144	DT830B	CAT II - 600 В	напряжение пост./перем. ток постоянный сопротивление
	110145	DT830D	CAT II - 600 В	напряжение пост./перем. ток постоянный сопротивление дополнительно: генератор прямоугольных импульсов
	110143	XL830L	CAT II - 600 В	напряжение пост./перем. ток постоянный сопротивление
	110148	MY64	CAT II - 1000 В CAT III - 600 В	напряжение пост./перем. ток пост./перем. сопротивление ёмкость частота температура

ИСТОЧНИКИ ПИТАНИЯ

АККУМУЛЯТОРНЫЕ БАТАРЕИ LI-ION

	Артикул	Наименование
RUiCHi	96737	18650, 3.7В, 800 мАч, 18х65 мм
	96738	18650, 3.7В, 1400 мАч, 18х65 мм
	96739	18650, 3.7В, 2000 мАч, 18х65 мм

БЛОКИ ПИТАНИЯ ДЛЯ НОУТБУКОВ

	Артикул	Наименование
RUiCHi	85625	БП 15 В, 6А, 90 Вт, 6.3х3.0
	85614	БП 19 В, 2.1А, 40 Вт, 5.5х3.0, мини
	85626	БП 19 В, 3.42А, 65 Вт, 6.3х3.0
	85605	БП 19 В, 7.9А, 150 Вт, 5.5х2.5
	85622	БП 14 В, 3.5А, 49 Вт, 6.0х4.4
	85608	БП 19 В, 3.42А, 65 Вт, 5.5х1.7
	85609	БП 19 В, 3.42А, 65 Вт, 5.5х2.1
	85607	БП 19 В, 3.42А, 65 Вт, 5.5х2.5
	85620	БП 19 В, 4.74А, 90 Вт, 7.4х5.0
	85624	БП 19.5 В, 4.1А, 80 Вт, 6.0х4.4

ИМПУЛЬСНЫЕ БЛОКИ ПИТАНИЯ

	Артикул	Наименование
RUiCHi	88604	SKS-100 DC/12V
	88605	SKS-100 DC/24V
	88606	SKS-120 DC/12V
	88607	SKS-120 DC/24V
	77791	SKS-15 DC/12V 1.3A
	77790	SKS-15 DC/5V

	Артикул	Наименование
	88608	SKS-185 DC/12V
	88609	SKS-185 DC/24V
	88610	SKS-240 DC/12V
	88611	SKS-240 DC/24V
	77795	SKS-25 DC/12V
	77797	SKS-25 DC/24V
	77794	SKS-25 DC/5V
	88612	SKS-320 DC/12V
	88613	SKS-320 DC/24V
	77799	SKS-35 DC/12V
	77801	SKS-35 DC/24V
	77803	SKS-40 DC/12V
	86410	SKS-40 +5V, +12V
	77807	SKS-50 DC/12V
	77809	SKS-50 DC/24V
	77806	SKS-50 DC/5V
	88602	SKS-60 DC/12V
	88603	SKS-60 DC/24V
	79500	БПИ 12VDC 1.5A 2.1*5.5
	79499	БПИ 12VDC 2A 2.1*5.5
	79509	БПИ 12VDC 3.33A 2.1/2.5*5.5
	96917	БПИ 12VDC 5A 2.1/2.5*5.5
	79510	БПИ 15VDC 2.66A 2.1/2.5*5.5
	79511	БПИ 18VDC 2.0A 2.1/2.5*5.5
	79512	БПИ 24VDC 1.66A 2.1/2.5*5.5
	79506	БПИ 24VDC 1A 2.1*5.5
	79502	БПИ 3VDC 0.5A 2.1*5.5
	79507	БПИ 5VDC 5A 2.1/2.5*5.5
	79513	БПИ 5VDC 8.5A 2.1*5.5
	79514	БПИ 9VDC 0.3A 2.5*5.5
	79501	БПИ 9VDC 0.5A 2.1*5.5
	79508	БПИ 9VDC 3.88A 2.1/2.5*5.5
	96916	БПИ Adapter 220V/12VDC 2A 24W

ОБЖИМНОЙ ИНСТРУМЕНТ

FASEN	Артикул	Тип клемм/разъёмов	Сечение провода	Особенности	Материал	Длина	Вес
	64432	RJ11 (6P2C, 6P4C), RJ12 (6P6C), RJ45 (8P8C)	–	храповой механизм	корпус – инструментальная сталь ручки – пластик	205 мм	0,51 кг
	70902	RJ11 (6P2C, 6P4C), RJ12 (6P6C), RJ45 (8P8C)	–	возвратная пружина	корпус – инструментальная сталь ручки – пластик	190 мм	0,28 кг
	100775	RJ45 (8p8c)	–	зачистка витой пары	корпус – инструментальная сталь ручки – пластик	205 мм	0,3 кг
	111023	изолированные и неизолированные втулочные наконечники типа "О"	для обжатия: 1,5; 2,5; 4,6 мм² для зачистки: 0,75; 1,0; 1,5; 2,5; 4,0; 6,0 мм²	резка медной и алюминиевой проволоки обрезка винтов: M2,6; M3; M3,5; M4; M5	корпус – инструментальная сталь ручки – двухкомпонентный пластик	220 мм	0,3 кг
	109943	изолированные и неизолированные втулочные наконечники	0,5–16 мм²	–	корпус – инструментальная сталь ручки – двухслойный пластик	220 мм	0,25 кг
	109941	изолированные и неизолированные втулочные наконечники	1,5–16 мм²	–	корпус – инструментальная сталь ручки – пластик	140 мм	112 г
	109942	изолированные и неизолированные втулочные наконечники	10–35 мм²	–	корпус – инструментальная сталь ручки – пластик	220 мм	0,25 кг
	109930	ножевые клеммы типоразмеров: 381; 382; 383; 384	0,5–6,3 мм²	4-х позиционная сменная матрица пружина	корпус – инструментальная сталь ручки – пластик	220 мм	0,25 кг
	111034	медные неизолированные наконечники типа "О"	6; 10; 16 мм²	3-х позиционный обжим храповый механизм	корпус – инструментальная сталь ручки – пластик	270 мм	0,55 кг
	109936	медные неизолированные наконечники типа "О"	1,25–16 мм²	5-ти позиционный обжим храповый механизм	корпус – инструментальная сталь ручки – пластик	270 мм	0,55 кг
	111048	кабельные наконечники типа SC	6,0–50 мм²	удлиненные ручки	корпус – сталь матрица – инстр. сталь SCM-40	390 мм	1,3 кг
	109944	кабельные наконечники типа BS	6,0–50 мм²	удлиненные ручки	корпус – сталь матрица – инстр. сталь SCM-40	390 мм	1,3 кг
	111043	изолированные и неизолированные наконечники типа "D"	0,2–6,0 мм²	автоматический съем проводной изоляции	штамп – закалённая сталь ручки – двухкомпонентный пластик	205 мм	0,3 кг

FASEN	Артикул	Тип клемм/разъёмов	Сечение провода	Особенности	Материал	Длина	Вес
	111107	изолированные и неизолированные втулочные наконечники	0,25—16 мм²	профиль обжима: квадрат	корпус — инструментальная сталь ручки — пластик	190 мм	0,51 кг
	109929	изолированные и неизолированные втулочные наконечники	0,25—6 мм²	6-ти позиционная сменная матрица, храповый механизм	корпус — инструментальная сталь ручки — пластик	190 мм	0,37 кг
	111058	изолированные наконечники типа “О”	0,25—2,5 мм²	3-х позиционная сменная матрица, храповый механизм	корпус — инструментальная сталь ручки — пластик	190 мм	0,37 кг
	109940	неизолированные наконечники типа “О”	0,25—2,5 мм²	3-х позиционная сменная матрица, храповый механизм	корпус — инструментальная сталь ручки — пластик	190 мм	0,37 кг
	111053	изолированные наконечники типа “О”	0,5—6,0 мм²	3-х позиционная сменная матрица, храповый механизм	корпус — инструментальная сталь ручки — пластик	230 мм	0,6 кг
	61013	неизолированные	1,5—6,0 мм²	3-х позиционная сменная матрица, храповый механизм	корпус — инструментальная сталь ручки — пластик	230 мм	0,6 кг
	109931	изолированные и неизолированные втулочные наконечники	25; 35; 50 мм²	3-х позиционная сменная матрица, храповый механизм	корпус — инструментальная сталь ручки — двухкомпонентный пластик	270 мм	0,69 кг
	109932	неизолированные наконечники типа “О”	4; 6; 10; 16 мм²	4-х позиционная сменная матрица (шестигранник); храповый механизм	корпус — инструментальная сталь ручки — двухкомпонентный пластик	270 мм	0,69 кг
	109938	изолированные и неизолированные втулочные наконечники	10; 16; 25; 35 мм²	4-х позиционная сменная матрица, храповый механизм	корпус — инструментальная сталь ручки — двухкомпонентный пластик	270 мм	0,69 кг
	109939	неизолированные наконечники типа “О”	0,5—10 мм²	5-ти позиционная сменная матрица, храповый механизм	корпус — инструментальная сталь ручки — двухкомпонентный пластик	270 мм	0,69 кг
	109933	изолированные и неизолированные втулочные наконечники	0,5—10 мм²	6-ти позиционная сменная матрица; храповый механизм	корпус — инструментальная сталь ручки — пластик	223 мм	0,76 кг
	109934	изолированные и неизолированные втулочные наконечники	10; 16; 25; 35 мм²	4-х позиционная сменная матрица; храповый механизм	корпус — инструментальная сталь ручки — пластик	223 мм	0,76 кг
	109935	изолированные и неизолированные втулочные наконечники	25; 35; 50 мм²	3-х позиционная сменная матрица, храповый механизм	корпус — инструментальная сталь ручки — пластик	223 мм	0,76 кг
	109937	изолированные и неизолированные втулочные наконечники	0,25—6 мм²	профиль обжима: квадрат храповый механизм	корпус — инструментальная сталь ручки — пластик	175 мм	0,36 кг

FASEN	Артикул	Тип клемм/разъёмов	Сечение провода	Особенности	Материал	Длина	Вес
	109945	изолированные и неизолированные втулочные наконечники	0,25–6 мм²	профиль обжима: квадрат храповый механизм	корпус – инструментальная сталь ручки – двухкомпонентный пластик	175 мм	0,36 кг
	109946	изолированные и неизолированные втулочные наконечники	0,25–6,0 мм²	профиль обжима: шестигранник храповый механизм	корпус – инструментальная сталь ручки – пластик	175 мм	0,36 кг
	111044	изолированные и неизолированные втулочные наконечники	0,25–10 мм²	профиль обжима: квадрат храповый механизм	корпус – инструментальная сталь ручки – пластик	175 мм	0,36 кг
	111045	изолированные и неизолированные втулочные наконечники	4–16 мм²	профиль обжима: квадрат храповый механизм	корпус – инструментальная сталь ручки – пластик	210 мм	0,52 кг
	111108	изолированные и неизолированные втулочные наконечники	0,25–10 мм²	профиль обжима: шестигранник автоматическое обжатие	корпус – инструментальная сталь ручки – двухкомпонентный пластик	175 мм	0,36 кг
	111109	изолированные и неизолированные втулочные наконечники	0,25–16 мм²	профиль обжима: квадрат	корпус – инструментальная сталь ручки – двухкомпонентный пластик	175 мм	0,36 кг
	111018	изолированные наконечники типа “O”	0,5–1,5; 2,5; 4–6 мм²	3-х позиционная сменная матрица; храповый механизм	корпус – инструментальная сталь ручки – пластик	250 мм	0,65 кг
	111019	неизолированные наконечники типа “O”	0,5–1; 1,5–2,5; 4–6; 8–10 мм²	4-х позиционная сменная матрица; храповый механизм	корпус – инструментальная сталь ручки – пластик	250 мм	0,65 кг
	111020	изолированные втулочные наконечники типа “O”	1,0–1,5; 1,1–2,5; 2,6–6,0 мм²	3-х позиционная сменная матрица; храповый механизм	корпус – инструментальная сталь ручки – пластик	250 мм	0,65 кг
	112716	изолированные и неизолированные втулочные наконечники	0,25–0,5; 0,5–1,5; 1,5–2,5; 4–6 мм²	4-х позиционная сменная матрица; храповый механизм	корпус – инструментальная сталь ручки – пластик	250 мм	0,65 кг
	111027	изолированные втулочные наконечники типа “O”	0,5–2,5 мм²	7-и позиционная сменная матрица, храповый механизм	корпус – инструментальная сталь ручки – двухкомпонентный пластик	220 мм	0,49 кг
	111028	неизолированные наконечники типа “O”	1,5–10 мм²	4-х позиционная сменная матрица	корпус – инструментальная сталь ручки – двухкомпонентный пластик	220 мм	0,49 кг
	111029	неизолированные наконечники типа “O”	0,5–2,5; 4–6; 10; 16 мм²	4-х позиционная сменная матрица	корпус – инструментальная сталь ручки – двухкомпонентный пластик	220 мм	0,49 кг

FASEN	Артикул	Тип клемм/разъёмов	Сечение провода	Особенности	Материал	Длина	Вес
	111030	изолированные втулочные наконечники	4; 6; 10; 16 мм²	4-х позиционная сменная матрица; скошенная поверхность прижима	корпус — инструментальная сталь ручки — двухкомпонентный пластик	220 мм	0,55 кг
	111026	изолированные наконечники типа "О"	0,5—1,5; 1,5—2,5; 4,0—6,0 мм²	3-х позиционная сменная матрица	корпус — инструментальная сталь ручки — двухкомпонентный пластик	220 мм	0,49 кг
	111031	изолированные и неизолированные сдвоенные втулочные наконечники	2x(0,75; 1,0; 1,5; 2,5; 4;0; 6,0) мм²	7-ми позиционная сменная матрица с расширенной рабочей поверхностью; храповый механизм	корпус — инструментальная сталь ручки — двухкомпонентный пластик	220 мм	0,49 кг
	111032	изолированные наконечники типа "О"	1,0—1,5; 1,1—2,5; 2,6—6,0 мм²	3-х позиционная сменная матрица; храповый механизм	корпус — инструментальная сталь ручки — двухкомпонентный пластик	220 мм	0,49 кг
	112715	неизолированные ножевые наконечники	0,25—0,5; 0,5—1,5; 1,5—2,5; 4—6 мм²	4-х позиционная сменная матрица; храповый механизм	корпус — инструментальная сталь ручки — двухкомпонентный пластик	250 мм	0,65 кг

ГИДРАВЛИЧЕСКИЙ ОБЖИМНОЙ ИНСТРУМЕНТ

FASEN	Артикул	Тип	Сечение провода (мм²)	Ход поршня (мм)	Усилие обжатия (т)	Габариты комплекта (мм)	Масса комплекта (кг)
	111102	ZHO-300	35—240 (Al) 16—300 (Cu)	16	10	560x250x125	8.33
	111103	YQK-300A	10—240 (Al) 16—300 (Cu)	16	8	520x210x95	6,24
	111104	YQK-240A	10—185 (Al) 16—240 (Cu)	16	8	525x205x95	6,12
	111105	YQK-120A	10—120 (Al) 16—120 (Cu)	13	16	445x185x95	4,15
	111106	YQ-70	6—70 (Al) 16—150 (Cu)	10	6	545x130x235	3
	111110	YQ-300A	10—240 (Al) 16—300 (Cu)	16	8	520x210x95	6,48
	111111	YQ-240A	10—185 (Al) 16—240 (Cu)	16	8	525x205x95	6,42
	111112	YQ-120A	10—120 (Al) 16—120 (Cu)	13	8	445x185x95	4,4

ИНСТРУМЕНТ ДЛЯ ОБРЕЗКИ И ЗАЧИСТКИ

FASEN	Артикул	Назначение	Сечение провода/кабеля	Особенности	Материал	Длина	Вес
	111022	бокорезы для электротехнических работ	–	для медной, алюминиевой, стальной проволоки	корпус — сталь углеродистая хромированная (твёрдость 62HRC) ручки — двухкомпонентный пластик	170 мм	150 г
	111025	бокорезы для радио- и электротехнических работ	–	скошенные режущие кромки; подпружиненные ручки макс. диаметр провода - 1,3 мм (медь/алюминий)	корпус — легированная сталь ручки — пластик	125 мм	100 г
	64402	стриппер для зачистки кабельных жил	0,5–6 мм²	пружинно-возвратный механизм Диаметр проводника: 1,0; 1,6; 2,0; 2,6; 3,2 мм	корпус — углеродистая сталь ручки — пластик	175 мм	360 г
	111033	стриппер для зачистки кабельных жил	–	7-ми позиционные калиброванные режущие кромки заданного Ф пружина; фиксатор положения Диаметр проводника: 0,6; 0,8; 1,0; 1,3; 1,6; 2,0; 2,6 мм	корпус — инструментальная сталь ручки — двухкомпонентный пластик	140 мм	112 г
	111049	кабелерез для резки кабелей и проводов (медь/алюминий)	до 22 мм²	прецизионные двухсекционные шлифованные лезвия не подходит для перерезания стальных элементов	корпус — сталь ручки — полипропилен	160 мм	190 г
	111051	кабелерез для резки кабелей и проводов (медь/алюминий)	до 38 мм²	прецизионные двухсекционные шлифованные лезвия не подходит для перерезания стальных элементов	корпус — инструментальная сталь ручки — полипропилен	210 мм	350 г
	111052	кабелерез для резки кабелей и проводов (медь/алюминий)	до 60 мм²	прецизионные шлифованные лезвия не подходит для перерезания стальных элементов	корпус — инструментальная сталь ручки — полипропилен	230 мм	510 г
	111035	кабелерез секторный для обрезки медножильного небронированного кабеля	до 240 мм²	храповый механизм, кованный режущий элемент повышенной прочности; фиксатор положения не подходит для перерезания стальных элементов	корпус — углеродистая сталь ручки — пластик	260 мм	800 г
	111050	кабелерез для резки кабелей (медь/алюминий)	до 250 мм²	удлиненные ручки не подходит для перерезания стальных элементов	корпус — сталь ручки — пластик	535 мм	1,2 кг
	111100	кабелерез секторный для резки небронированных кабелей (медь/алюминий)	до 500 мм²	кованные лезвия; храповый механизм; телескопические ручки не подходит для перерезания стальных элементов	корпус — сталь ручки — пластик	290 мм	1,1 кг
	111113	кабелерез для резки кабелей и проводов (медь/алюминий)	до 60 мм²	выполняют гладкий срез без деформации не подходит для перерезания стальных элементов	корпус — хром-ванадиевая сталь ручки — пластик	200 мм	300 г
	111114	кабелерез для резки кабелей и проводов (медь/алюминий)	до 35 мм²	выполняют гладкий срез без деформации не подходит для перерезания стальных элементов	корпус — хром-ванадиевая сталь ручки — пластик	160 мм	130 г
	111021	стриппер для силовых кабелей и проводов	70–300 мм²	регулируемая продольная и поперечная резка оболочки и изоляции кабеля сумка для переноски	корпус — инструментальная сталь ручка — пластик	280 мм	711 г

FASEN	Артикул	Назначение	Сечение провода/кабеля	Особенности	Материал	Длина	Вес
	111059	стриппер для разделки коаксиальных кабелей: RG58; RG59; RG62;RG6	–	3 регулируемых ножа для одновременной 3-х слойной разделки длина зачистки 10 и 12 мм	сталь пластик	170 мм	220 г
	111024	для зачистки проводной изоляции, резки медных/алюминиевых проводов	0,08–6 мм²	для одинарных и сдвоенных проводов расположение ножей: боковое, торцевое	нержавеющая сталь стеклопластик	190 мм	148 г
	111039	стриппер для зачистки и обрезки кабельных жил	0,25–2,5 мм2	автоматическое удаление изоляции регулировка глубины зачистки	углеродистая сталь пластик	230 мм	290 г
	111054	стриппер для разделки кабелей с диаметром оболочки 8–28 мм	–	продольная, поперечная разделка кабеля	лезвие – нержавеющая сталь ручка – пластик	145 мм	150 г
	64407	стриппер для разделки кабелей с диаметром оболочки 28–35 мм	–	продольная, поперечная разделка кабеля	лезвие – нержавеющая сталь ручка – пластик	160 мм	150 г
	111055	стриппер для разделки кабелей с диаметром оболочки 8–28 мм	–	лезвие прямое продольная, поперечная разделка кабеля	лезвие – нержавеющая сталь ручка – пластик	190 мм	150 г
	111056	стриппер для разделки кабелей с диаметром оболочки 8–28 мм	–	лезвие с крючком продольная, поперечная разделка кабеля	лезвие – нержавеющая сталь ручка – пластик	175 мм	150 г
	111015	стриппер для разделки оболочки кабеля, зачистки проводов	–	лезвие – 47х27 мм	лезвие – нержавеющая сталь ручка – пластик	175 мм	90 г
	111016	стриппер для разделки оболочки кабеля, зачистки проводов	–	лезвие – 50 х 17 мм	лезвие – нержавеющая сталь ручка – пластик	175 мм	75 г
	111017	стриппер для зачистки проводов	–	лезвие - 50х20 мм с защитой	лезвие – нержавеющая сталь ручка – пластик	175 мм	65 г

КОМПЛЕКТЫ

FASEN	Артикул	Тип клемм/разъёмов	Сечение провода	Особенности	Материал	Длина инстр.	Вес инстр.
	112751	E4012; E4018; E10-12; E10-18; E16-12; E6012; E6018; EN6012; EN6018; EN10-12; EN10-13; E16-18; EN16-12	4–16 мм²	профиль обжима: квадрат	корпус – инструментальная сталь ручки – двухкомпонентный пластик	210 мм	0,5 кг
	112750	изолир. втулочные наконечники: E1508; E2508; E4012; E6012	0,25–6 мм²	профиль обжима: шестигранник	корпус – инструментальная сталь ручки – двухкомпонентный пластик	175 мм	0,36 кг
	111036	изолированные втулочные наконечники	зачистка: 0,08–6 мм² обжим: 0,25–10 мм²	профиль обжима: квадрат	корпус – инструментальная сталь ручки – двухкомпонентный пластик	–	–

ПАЯЛЬНИКИ

RUiCHi	Артикул	Номинальное напряжение	Мощность	Форма жала	Рабочая температура жала	Тип разъёма	Материал
	113153	220 В, 50 Гц класс защиты II	25 Вт	лопатка	300 °С	вилка – CEE 7/16	ручка – дерево
	113155	220 В, 50 Гц класс защиты II	40 Вт	лопатка	340–400 °С	вилка – CEE 7/16	ручка – дерево
	113157	220 В, 50 Гц класс защиты II	65 Вт	лопатка	450–490 °С	вилка – CEE 7/16	ручка – дерево
	113159	220 В, 50 Гц класс защиты II	80 Вт	лопатка	480–520 °С	вилка – CEE 7/16	ручка – дерево
	113154	220 В, 50 Гц класс защиты II	25 Вт	лопатка	320–350 °С	вилка – CEE 7/16	ручка – пластик
	113156	220 В, 50 Гц класс защиты II	40 Вт	лопатка	340–400 °С	вилка – CEE 7/16	ручка – пластик
	113158	220 В, 50 Гц класс защиты II	65 Вт	лопатка	450–490 °С	вилка – CEE 7/16	ручка – пластик
	113160	220 В, 50 Гц класс защиты II	80 Вт	лопатка	480–520 °С	вилка – CEE 7/16	ручка – пластик
	71701	220 В, 50 Гц	20 Вт	лопатка с односторонним срезом	310–350 °С	вилка – CEE 7/16	ручка – нейлон PA-66
	71702	220 В, 50 Гц	35 Вт	лопатка с односторонним срезом	380–420 °С	вилка – CEE 7/16	ручка – нейлон PA-66
	71703	220 В, 50 Гц	50 Вт	лопатка с односторонним срезом	400–460 °С	вилка – CEE 7/16	ручка – нейлон PA-66
	71704	220 В, 50 Гц	30 Вт	конус	360–400 °С	вилка – CEE 7/16	ручка – нейлон PA-66
	71705	220 В, 50 Гц	40 Вт	конус	360–420 °С	вилка – CEE 7/16	ручка – нейлон PA-66

RUiCHi	Артикул	Номинальное напряжение	Мощность	Форма жала	Рабочая температура жала	Тип разъёма	Материал
	71707	220 В, 50 Гц	60 Вт	конус	300–350 °C	вилка – CEE 7/16	ручка – нейлон PA-66
	71708	220 В, 50 Гц	300 Вт	угловая лопатка с двухсторонним срезом	380–400 °C	вилка – CEE 7/16	ручка – деревянная
	71709	220 В, 50 Гц	200 Вт	угловая лопатка с двухсторонним срезом	380–400 °C	вилка – CEE 7/16	ручка – деревянная
	71710	220 В, 50 Гц	150 Вт	угловая лопатка с двухсторонним срезом	370–390 °C	вилка – CEE 7/16	ручка – деревянная
	71711	220 В, 50 Гц	100 Вт	угловая лопатка с двухсторонним срезом	360–380 °C	вилка – CEE 7/16	ручка – деревянная (возможна замена на нейлон PA-66)
	89548	220 В, 50 Гц	40 Вт	конус	360 °C	вилка – CEE 7/16	ручка – нейлон PA-66
	81166	12 В	30 Вт	конус	440–460 °C	штекер автомобильный серии TD	ручка – нейлон PA-66
	81170	12 В	30 Вт	конус	380 °C	вилка – CEE 7/16	ручка – пластик
	81175	220 В, 50 Гц	40 Вт	конус	360 °C	вилка – CEE 7/16	ручка – пластик
	81171	220 В, 50 Гц	30 Вт	угловая лопатка с двухсторонним срезом	300 °C	вилка – CEE 7/16	ручка – дерево
	81177	220 В, 50 Гц	60 Вт	конус	470 °C	вилка – CEE 7/16	ручка – дерево
	81176	220 В, 50 Гц	30 Вт	конус	360 °C	вилка – CEE 7/16	ручка – дерево
	71713	220 В, 50 Гц	500 Вт	клин (съемное, медь)	400 °C	вилка – CEE 7/7 (с заземлением)	ручка – пластик
	81173	220 В, 50 Гц	80 Вт	конус	390 °C	вилка – CEE 7/16	ручка – пластик
	81804	220 В, 50 Гц	40 Вт	конус	370 °C	вилка – CEE 7/16	ручка – пластик

ПАЯЛЬНЫЕ СТАНЦИИ

RUiCHi	Артикул	Наименование	Номинальное напряжение	Мощность	Форма жала	Рабочая температура жала	Материал
	89420	SM-936B	220 В	48 Вт	остроконечное	150 – 480 °C	корпус – пластик ручка – пластик
	89421	SM-936D	220 В	48 Вт	остроконечное	100 – 450 °C	корпус – пластик ручка – пластик

ОТСОСЫ ПРИПОЯ

Артикул: 81180
Оловоотсос TD-191

Артикул: 81181
Оловоотсос TD-192A

Артикул: 81182
Оловоотсос TD-192B

Артикул: 81183
Оловоотсос TD-202

Артикул: 71728
Оловоотсос тип 5 электрический

ПОДСТАВКИ ДЛЯ ПАЯЛЬНИКА

Артикул: 71729
Подставка тип 15

Артикул: 83202
Подставка тип 15+

Артикул: 81185
Подставка TS-23

Артикул: 81188
Подставка TS-44

Артикул: 91341
Подставка MG16126-A

ОПТИЧЕСКИЕ ПРИСПОСОБЛЕНИЯ

Артикул: 91338
Лупа с подсветкой Увеличение: 6X

Артикул: 91342
Лупа ювелирная Увеличение: 30X

Артикул: 91343
Лупа настольная Увеличение: 2.5X

Артикул: 91344
Лупа налобная Увеличение: 3x/8x

Артикул: 81187
Штатив для плат Увеличение: 3x

ЖАЛА ДЛЯ ПАЯЛЬНИКА

Артикул	Мощность
71714	30 Вт
71715	40 Вт

НАДФИЛИ

RUiCHi

Артикул: 113190

Наименование: СТ-9215

Профили: круглый; полукруглый; квадратный; плоский; треугольный

Особенности: с алмазным напылением

RUiCHi

Артикул: 113191

Наименование: СТ-9216

Профили: круглый; полукруглый; квадратный; плоский; треугольный

Особенности: с алмазным напылением

RUiCHi

Артикул: 113192

Наименование: СТ-9217

Профили: полукруглый; овальный; разновыпуклый; квадратный; плоский; ножовочный; треугольный; клиновидный; круглый

Особенности: с крестовой насечкой

RUiCHi

Артикул: 113193

Наименование: СТ-9218

Профили: круглый; полукруглый; плоский

Особенности: с алмазным напылением

НАБОРЫ ДЛЯ ПАЙКИ

RUiCHi

Артикул: 89423

Комплектация: паяльник импульсный 30/70 Вт, подставка, держатель, экстрактор, припой

RUiCHi

Артикул: 114303

Комплектация: паяльник 30 Вт, подставка, держатель, припой, канифоль

RUiCHi

Артикул: 114304

Комплектация: паяльник 30 Вт, подставка, держатель, экстрактор, сменный наконечник экстрактора, припой, канифоль, бокорезы, тонкогубцы

АНТИСТАТИКА

RUiCHi

Артикул: 82187

Тип: одноконтурный антистатический браслет
Материал: проводящая ткань, нерж. сталь
Поверхностное сопр-ние: не более 0,8 МОм
Длина шнура: 1,8 м

RUiCHi

Артикул: 82188

Тип: одноконтурный антистатический браслет
Материал: проводящая ткань, нерж. сталь
Поверхностное сопр-ние: не более 0,8 МОм
Длина шнура: 1,8 м

ОТВЕРТКИ

RUiCHi

Вид отвертки (маркировка): плоская (SL)

Артикул	Ширина (мм)	Длина (мм)
82162	5	100
82163	5	150

РАБОЧИЕ ПРИСПОСОБЛЕНИЯ (ПРОТЯЖКА)

RUiCHi

Артикул	Размеры
113893	4 мм х 100 м
113880	3 мм х 10 м
113881	3 мм х 15 м
113883	3 мм х 20 м
113885	3 мм х 25 м
113887	3 мм х 30 м
113878	3 мм х 5 м
113890	3 мм х 50 м
113882	4 мм х 10 м
113884	4 мм х 15 м
113886	4 мм х 20 м
113888	4 мм х 25 м
113889	4 мм х 30 м
113879	4 мм х 5 м
113891	4 мм х 50 м
113892	4 мм х 70 м

ПИНЦЕТЫ

RUiCHi

Артикул	Материал	Длина (мм)
91407	углепластик	123
91408	углепластик	123
91409	углепластик	117
91410	углепластик	117
91411	углепластик	117
91701	нержавеющая сталь	125
91702	нержавеющая сталь	115
91704	нержавеющая сталь	118
91707	нержавеющая сталь	121
91709	нержавеющая сталь	140
91705	нержавеющая сталь	107
110822	нержавеющая сталь	120

КАБЕЛЬНАЯ ПРОДУКЦИЯ

От качества кабелей, шнуров и проводов во многом зависят работа линий связи, скорость и точность передачи данных. Специалисты, занимающиеся созданием телефонных, компьютерных и телевизионных сетей, уделяют качеству кабельной продукции особое внимание.

КОМПЬЮТЕРНЫЕ ШНУРЫ

Артикул	Типы разъёмов	Длина (м)
113869	USB 2.0 A(f)-micro USB B(m) B	0,2
113811	USB 2.0 A(f)-micro USB B(m)	0,2
113819	USB 2.0 A(m)-DC 0.7x2.5 мм	1,5
113818	USB 2.0 A(m)-DC 2.1x5.5 мм	1,5
113813	USB 2.0 A(m)-micro USB B(m)	1,8
113808	USB 2.0 A(m)-mini USB B(m)	1,8
113809	USB 2.0 A(m)-mini USB B(m)	1,8
113810	USB 2.0 A(m)-mini USB B(m)	1,8
113817	USB 2.0 A(m)-USB A(m)	1,8
113814	USB 2.0 A(m)-USB A(m)	1,8
113815	USB 2.0 A(m)-USB A(m)	1,8
113816	USB 2.0 A(m)-USB B(m)	1,8
113806	USB 3.0 A(m)-micro USB B(m)	1,8
113807	USB 3.0 A(m)-USB A(f)	1,8
113812	USB2.0 A(m)-micro USB B(m),	1
102708	MiniUSB-BM 5p	1,8
110050	USB-A(m)-USB-B(m)	1,8
110053	USB-A(m)-USB-A(m)	0,3
110049	USB-A(m)-USB-A(m)	1,8
110130	SZC USB-AF-USB-A(m)	1,8
110048	SZC USB-AF-USB-A(m)	1,8
110054	USB AF-Micro USB, угловой 90°	0,1
110052	Mini USB-B(m)-USB-A(m)	1,8
113083	Mini USB (5P) - Type-C	1
113077	Type-C - Type-C	1
113081	USB 3.0 (AF) - Type-C	0.3
113080	USB 3.0 (AF) - Type-C	1
113082	USB 3.0 (AM) - Type-C	1
113079	USB 3.0 Micro-B - Type-C	0,3
113078	USB 3.0 Micro-B - Type-C	1
77706	USB-AF-USB-A(m)	5
83688	USB3.0-A(m)- USB-B(m)	1,8
77693	Патчкорд RJ-45 UTP Cat5e	1
77692	Патчкорд RJ-45 UTP Cat5e	1
77691	Патчкорд RJ-45 UTP Cat5e	1
77690	Патчкорд RJ-45 UTP Cat5e	1
89547	USB-RS-232	0,12
71939	USB-B(m)-USB-A(m)	1,8
83690	Mini USB-USB-A(m)	1,8
110051	USB-B(m)-USB-A(m)	1,5
83709	Micro USB-USB-A(m)	1,8
83700	USB-A(m)-R-USB-B(m)	0,5
71416	VGA, ферритовый	1,8

МЕЖПЛАТНЫЕ КАБЕЛИ ПИТАНИЯ

Тип проводника: медь
Материал: проводник — CU, оболочка — PVC
Температурный диапазон: от –20 °C до +80 °C
Монтаж: внутриблочные межплатные соединения

Артикул	Типы разъёмов	Длина (м)
114300	MF-2x3M wire AWG20	0,3
114270	AW 40pin M-M	0,1
114855	AW 40pin F-F	0,2
114856	AW 40pin M-F	0,2
114854	AW 40pin M-M	0,2
94637	серия 1007, AWG24, с шагом 2x2.85 мм	0,3
94638	серия 1008, AWG24, с шагом 3x2.85 мм	0,3
94614	серия 2468, AWG26, шаг 2.54 мм, разъем C3	0,3
94639	серия 1009, AWG24, шаг 4x2.85 мм	0,3
94652	серия 2468, AWG26, шаг 2.54 мм, разъем C3	0,3
98129	SM-коннектор, 2Px150 мм, 22AWG, с шагом 2,5 мм	0,15
98126	SM-коннектор, 4Px150 мм, 22AWG, с шагом 2,5 мм	0,15
87189	Mini-Fit RUICHI 2x1, AWG20	0,3
87191	Mini-Fit RUICHI 2x3, AWG20	0,3
87193	Mini-Fit RUICHI 2x4, AWG20	0,3
87195	Mini-Fit RUICHI 2x6, AWG20	0,3
98128	SM-коннектор, 2Px150 мм, 22AWG, с шагом 2,5 мм	0,15
98127	SM-коннектор, 4Px150 мм, 22AWG, с шагом 2,5 мм	0,15
87171	HU-02, AWG26, с шагом 2,54 мм	0,3
87187	Mini-Fit RUICHI, AWG20	0,3
87173	HU-03, AWG26, с шагом 2,54 мм	0,3
94646	серия 1007, с шагом 2,54 мм, AWG26, разъём C3	0,3
90758	BLS-2, AWG26, с шагом 2,54 мм	0,3
90759	BLS-3, AWG26, с шагом 2,54 мм	0,3
90766	BLD 2x02x2, AWG26, с шагом 2,54 мм	0,3
94650	серия 2468, AWG26, с шагом 2.54 мм, 0,3 м, разъем C3	0,3
94644	серия 1007, с шагом 2,54 мм, AWG26, разъем C3	0,28
90763	BLS-3, AWG26, с шагом 2,54 мм	0,3
90764	BLS-4, AWG26, с шагом 2,54 мм	0,3
94645	серия 1007, с шагом 2,54 мм, AWG26, разъем C3	0,3
97230	SM-коннектор, 4Px150 мм, с шагом 2,5 мм	0,15
98135	SM-коннектор, 5Px600 мм, 26 AWG, с шагом 2,5 мм	0,6
87167	HB-02, AWG26, с шагом 2,0 мм	0,3
90765	BLS-5, AWG26, с шагом 2,54 мм	0,3
90769	BLD 2x05x2, AWG26, с шагом 2,54	0,3
90754	BLD 2x02 AWG26	0,3
90767	BLD 2x03 *2 AWG26	0,3
90755	BLD 2x03 AWG26	0,3
90768	BLD 2x04 *2 AWG26	0,3
90756	BLD 2x04 AWG26	0,3
90757	BLD 2x05 AWG26	0,3
87169	HB-03 (MU-3F) wire, AWG26	0,3
90760	BLS-4, AWG26, с шагом 2,54 мм	0,3
90761	BLS-5, AWG26, с шагом 2,54 мм	0,3
90762	BLS-2, AWG26, с шагом 2,54 мм	0,3
114271	AW 40pin F-F	0,1
114269	AW 40pin M-F	0,1
94654	серия 1009 AWG22, 4.8 мм	0,3
114301	MF-2x4M wire, AWG20	0,3
114302	MF-2x6M wire, AWG20	0,3

АКУСТИЧЕСКИЙ КАБЕЛЬ

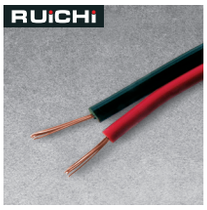

Тип проводника: CU+CCA
Материал: проводник — CCA, оболочка — PVC
Температурный диапазон: от –40 °C до +65 °C
Монтаж: внутри помещений

Артикул	Количество жил	Диаметр проводника (мм)
79464	2 x (5 x 0,2 мм)	0,16
79465	2 x (8 x 0,2 мм)	0,25
79466	2 x (11 x 0,2 мм)	0,35
79467	2 x (16 x 0,2 мм)	0,50
79468	2 x (24 x 0,2 мм)	0,75
79469	2 x (31 x 0,2 мм)	1,00

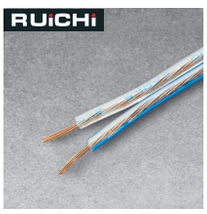

Тип проводника: CU+CCA
Материал: проводник — CCA, оболочка — PVC
Температурный диапазон: от –40 °C до +65 °C
Монтаж: внутри помещений

Артикул	Количество жил	Диаметр проводника (мм)
79471	2 x (8 x 0,2 мм)	0,25
79472	2 x (11 x 0,2 мм)	0,35
79473	2 x (16 x 0,2 мм)	0,50
79474	2 x (24 x 0,2 мм)	0,75
79475	2 x (31 x 0,2 мм)	1,00
79476	2 x (30 x 0,25 мм)	1,50
79477	2 x (51 x 0,25 мм)	2,50
79478	2 x (82 x 0,25 мм)	4,0

ВИТАЯ ПАРА

Материал: проводник — CCA, оболочка — PVC
Температурный диапазон: от –40 °C до +60 °C
Диапазон частот: 1 — 100 МГц
Волновое сопротивление: 100 ± 15 Ом
Монтаж: внутри помещений
Упаковка: бухта 305 м в коробке

Артикул	Количество жил	Диаметр проводника (мм)
62702	4 x 2	0,5
114472	2 x 2	0.5
114473	4 x 2	0.48
114474	4 x 2	0.4

КОАКСИАЛЬНЫЙ КАБЕЛЬ

Упаковка: бухта 100 м

Артикул	Цвет	Тип кабеля	Характеристика
81644	●	RG174	CCS/Al/Cu 85%, 50 Ом
81645	⊗	RG178	Cu+Ag 69%, 50 Ом
62705	●	RG-58	CCS/Al/Al 66%, 50 Ом
62706	●	RG-59U	CCS/Al/Al-Mg 85%, 75 Ом
113045	○	RG-6U	CCS/Al/Al 32%, 75 Ом
113044	○	RG-6U	CCS/Al/Al 48%, 75 Ом
113042	●	RG-6U OUTDOOR	CCS/Al/Al 48%, 75 Ом
113043	○	RG-6U	CCS/Al/Al 64%, 75 Ом
113041	●	RG-6U OUTDOOR	CCS/Al/Al 64%, 75 Ом
113040	○	RG-6U	Cu/Al/Cu 64%, 75 Ом
113039	●	RG-6U OUTDOOR	Cu/Al/Cu 64%, 75 Ом
113048	○	RG-6U	Cu/Al/Cu 75%, 75 Ом
81324	○	RG-6U	CCS/Al/CCA 75%, 75 Ом
113038	◐	SAT 703B	CCS/Al/Al 75%, 75 Ом
113047	◐	SAT 703B	Cu/Al/Cu 64%, 75 Ом
113046	◐	SAT 703B	Cu/Al/Cu 75%, 75 Ом

АУДИО/ВИДЕО ШНУРЫ

Тип проводника: Copper-Clad Steel
Материал: проводник — CCS, оболочка — PVC
Температурный диапазон: от –25 °C до +85 °C
Область применения: для бытового оборудования, внутри помещений

Артикул	Типы разъёмов	Длина (м)
113687	2 RCA - 2 RCA	7
113694	3 RCA - 3 RCA	5
113670	4 RCA - 4 RCA	3
113669	4 RCA - 4 RCA	7
113660	DIN 5 Pin - 2 RCA	1,5
113663	DIN 5 Pin - 2 RCA	1,5
113661	DIN 5 Pin - DIN 5 Pin	1,5
113664	DIN 5 Pin - DIN 5 Pin	1,5
113659	DIN 5 Pin - Stereo 3,5 мм	1,5
113662	DIN 5 Pin - Stereo 3,5 мм	1,5
110186	SZC-0030, вилка - вилка, черный, разъем трехполюсный 6.35 мм	1,8
110185	SZC-0006, гнездо - вилка, черный, разъем трехполюсный 3.5 мм	3
72026	3RCA-3RCA	1,5
71356	FC-A-0004, 3.5 мм	1,5
88367	FC-A-0044	1,5
71415	FC-A-0044	1,8
107472	FC-A-6.3, стерео	1,8
110182	SZC-0005, вилка - вилка, черный, разъем трехполюсный 3.5 мм	1,5
110184	SZC-0003, 3.5 мм	3
113874	Stereo 3,5mm M-Stereo 3,5mm FGM	1,5
113872	Stereo 3,5mm M-Stereo 3,5mm MB	5
113667	RUICHI 2 RCA - 2 RCA	1,5
113686	2 RCA - 2 RCA	1,5
113689	2 RCA - 2 RCA	1,5
113685	2 RCA - 2 RCA	3
113688	RCA - 2 RCA	3
113691	RCA - 3 RCA	1,5
113693	3 RCA - 3 RCA	1,5
113692	3 RCA - 3 RCA	3
113690	3 RCA - 3 RCA	3
113696	3 RCA - 3 RCA	3
113695	3 RCA - 3 RCA	5
113697	3 RCA - 3 RCA	1,5
113668	4 RCA - 4 RCA	1,5
113684	4 RCA - 4 RCA	1,5
113672	4 RCA - 4 RCA	1,5
113698	4 RCA - 4 RCA	3
113682	4 RCA - 4 RCA	3
113671	4 RCA - 4 RCA	3
113683	4 RCA - 4 RCA	5
113676	Stereo 3,5 мм - 2 RCA	1,5
113675	Stereo 3,5 мм - 2 RCA	5
113677	Stereo 3,5 мм - 3 RCA	1,5
113678	Stereo 3,5 мм - 3 RCA	3
113876	Stereo 3,5mm M-Stereo 3,5mm FG	1,5
113875	Stereo 3,5mm M-Stereo 3,5mm MG	1,5
113674	Stereo 3,5 мм - 2 RCA	1,5
113673	Stereo 3,5 мм - 2 RCA	3

ТЕЛЕФОННЫЙ КАБЕЛЬ

Температурный диапазон: от –20 °C до +50 °C
Материал жил: CCA
Материал изоляции и оболочки кабеля: PVC

Артикул	Цвет	Кол-во жил	Типы разъёмов	Длина (м)
113132	●	4	RJ-11 (6P4C) — RJ-11 (6P4C)	2
113133	○	4	RJ-11 (6P4C) — RJ-11 (6P4C)	2
113134	●	4	RJ-11 (6P4C) — RJ-11 (6P4C)	5
113135	○	4	RJ-11 (6P4C) — RJ-11 (6P4C)	5
113136	●	4	RJ-11 (6P4C) — RJ-11 (6P4C)	7
113137	○	4	RJ-11 (6P4C) — RJ-11 (6P4C)	7
113138	●	4	RJ-11 (6P4C) — RJ-11 (6P4C)	10
113139	○	4	RJ-11 (6P4C) — RJ-11 (6P4C)	10
77408	○	4	не оконцован	100

ШНУРЫ ДЛЯ МОБИЛЬНЫХ УСТРОЙСТВ

Длина: от 0,2 м до 3 м
Материал жил: медь

Артикул	Типы разъёмов	Длина (м)
105372	Ui-0003	1,2
105374	Ui-0005	1
105375	Ui-0006	0,28
105389	Ui-0007	0,28
105286	Ui-0008	0,28
105387	Ui-0013	1
105367	Ui-0019	1
105369	Ui-0021	1
105382	Ui-0022	3
105379	Ui-0025	1
105378	Ui-0026	1
105353	Um-0022	1
105311	Um-0029	2
105330	Umi-0001	1
105331	Umi-0002	1
105335	Umi-0006	0,2
105336	Umi-0007	1
107734	UMIT-0001	1
107733	UMIT-0002	1,2
107719	UMIT-0005	1,2
107720	UMIT-0006	1,2
107721	UMIT-0007	1,5
107723	UMIT-0009	1,2
107724	UMIT-0010	0,25
107745	UMT-0001	1
107742	UT0009	1
107722	UT0011	1
107730	UT0015	1
107748	UT0017	1
107744	UT0018	1
97792	USB для iPhone 4, плоский	1
97789	USB для iPhone4, круглый	1
105370	Ui-0001	1
107718	UMIT-0004	1,2
107747	UMT-0002	1
98116	USB - Micro USB, плоский, широкий	3
96628	USB - Micro USB, ультратонкий	1
107743	UT0010	1
98114	USB для MicroUSB	1
115610	USB3.0 A(m)-USB Type-C(m) B	1
115608	USB2.0 A(m)-USB Type-C (m) W	1
115609	USB2.0 A(m)-USB Type-C(m) B	1

ШЛЕЙФ

Материал изоляции: PVC
Материал жил: Cu
Упаковка: бухта 30,5 м

Артикул	Цвет	Кол-во жил	Наименование	Шаг (мм)
113360	○	4	RC-4 / FRC-4	1,27
113361	○	6	RC-6 / FRC-6	1,27
82062	○	8	RC-08 / FRC-08	1,27
64804	●	9	RC-09 black	1,27
77512	○	9	RC-09 / FRC-9	1,27
59624	●	10	RC-10 black	1,27
65249	○	10	RC-10 / FRC-10	1,27
98393	◐	10	RC-10 Color	1,7
98391	◐	10	RC-10 Color	1,5
113362	○	12	RC-12 / FRC-12	1,27
83154	●	14	RC-14 black	1,27
65250	○	14	RC-14 / FRC-14	1,27
113363	○	15	RC-15 / FRC-15	1,27
65256	○	16	RC-16 / FRC-16	1,27
65251	○	20	RC-20 / FRC-20	1,27
70853	○	24	RC-24 / FRC-24	1,27
113364	○	25	RC-25 / FRC-25	1,27
65252	○	26	RC-26 / FRC-26	1,27
65257	○	30	RC-30 / FRC-30	1,27
65253	○	34	RC-34 / FRC-34	1,27
65254	○	40	RC-40 / FRC-40	1,27
65255	○	50	RC-50 / FRC-50	1,27
70854	○	60	RC-60 / FRC-60	1,27
70855	○	64	RC-64 / FRC-64	1,27
65242	○	10	RC1-10 / FRC1-10	1,0
65243	○	14	RC1-14 / FRC1-14	1,0
70856	○	16	RC1-16 / FRC1-16	1,0
65245	○	20	RC1-20 / FRC1-20	1,0
65246	○	26	RC1-26 / FRC1-26	1,0
70857	○	30	RC1-30 / FRC1-30	1,0
70858	○	44	RC1-44 / FRC1-44	1,0
70859	○	50	RC1-50 / FRC1-50	1,0
77513	◐	10	RCA-10 color	1,27
81216	◐	14	RCA-14 color	1,27
80969	◐	16	RCA-16 color	1,27
70194	◐	20	RCA-20 color	1,27
81596	◐	40	RCA-40 color	1,27
81597	◐	60	RCA-60 color	1,27
70200	◐	64	RCA-64 color	1,27

СЕТЕВЫЕ ШНУРЫ

Номинальное напряжение: 250 В
Материал жил кабеля: CCA
Материал корпусов разъёма: PVC-45P
Материал изоляции проводника: PVC-50P
Материал оболочки кабеля: PVC-60P

Артикул	Цвет	Кол-во жил	Типы разъёмов	Длина (м)
112909	●	3 x 1,5 мм²	угл. (M) — IEC C19 прям. (F)	1,8
112910	●	3 x 1,5 мм²	угл. (M) — IEC C19 прям. (F)	3
112907	●	3 x 1,5 мм²	прям. (M) — IEC C19 прям. (F)	1,8
112908	●	3 x 1,5 мм²	прям. (M) — IEC C19 прям. (F)	3
112905	●	3 x 1,5 мм²	IEC C20 прям. (M) — IEC C19 прям. (F)	1,8
112903	●	3 x 1,5 мм²	IEC C20 прям. (M) — IEC C19 прям. (F)	1
112904	●	3 x 1,5 мм²	IEC C20 прям. (M) — IEC C19 прям. (F)	3
112906	●	3 x 1,5 мм²	IEC C20 прям. (M) — IEC C19 прям. (F)	5
100345	●	3 x 0,75 мм²	неоконцованный — IEC C13 прям. (F)	1,8
91420	●	3 x 0,75 мм²	IEC C14 прям. (M) — IEC C13 прям. (F)	1,8
91421	●	3 x 0,75 мм²	IEC C14 прям. (M) — IEC C13 прям. (F)	3
91422	●	3 x 0,75 мм²	IEC C14 прям. (M) — IEC C13 прям. (F)	5
80344	●	3 x 0,75 мм²	CEE7/7 прям. (M) — неоконцованный	1,8
107189	●	3 x 0,75 мм²	CEE7/7 прям. (M) — IEC C13 угл. (F)	1,8
80351	●	3 x 0,75 мм²	CEE7/7 прям. (M) — IEC C13 угл. (F)	1,8
92486	●	3 x 0,75 мм²	CEE7/7 прям. (M) — IEC C13 угл. (F)	3
79910	●	3 x 0,75 мм²	CEE7/7 прям. (M) — IEC C13 прям. (F)	1,8

Артикул	Цвет	Кол-во жил	Типы разъёмов	Длина (м)
79911	●	3 x 0,75 мм²	CEE7/7 прям. (M) — IEC C13 прям. (F)	3
79816	●	3 x 0,75 мм²	CEE7/7 угл. (M) — неоконцованный	1,8
80348	●	3 x 0,75 мм²	CEE7/7 угл. (M) — неоконцованный	3
80347	●	3 x 0,75 мм²	CEE7/7 угл. (M) — неоконцованный	5
79815	●	3 x 0,75 мм²	CEE7/7 угл. (M) — IEC C13 угл. (F)	1,8
79908	●	3 x 0,75 мм²	CEE7/7 угл. (M) — IEC C13 угл. (F)	5
80350	●	3 x 0,75 мм²	CEE7/7 угл. (M) — IEC C13 прям. (F)	1,8
79909	●	3 x 0,75 мм²	CEE7/7 угл. (M) — IEC C13 прям. (F)	3
112894	●	2 x 0,5 мм²	CEE7/16 прям. (M) — IEC C7 прям. (F)	1,8
112895	●	2 x 0,75 мм²	CEE7/16 прям. (M) — IEC C7 прям. (F)	1,8
112896	●	2 x 0,75 мм²	CEE7/16 прям. (M) — IEC C7 прям. (F)	3
112897	●	2 x 0,75 мм²	CEE7/16 прям. (M) — IEC C7 прям. (F)	5
81786	●	2 x 0,5 мм²	CEE7/16 прям. (M) — IEC C7 прям. (F)	1,8
81781	●	2 x 0,75 мм²	CEE7/16 прям. (M) — IEC C7 прям. (F)	1,8
112902	●	3 x 0,75 мм²	CEE7/4 прям. (M) — IEC C5 прям. (F)	1,8
81806	●	3 x 0,75 мм²	CEE7/4 угл. (M) — IEC C5 прям. (F)	1,8
81809	●	2 x 0,75 мм²	CEE7/16 прям. (M) — неоконцованный	1,8
112900	○	2 x 0,5 мм²	CEE7/16 прям. (M) — неоконцованный	1,5
112901	○	2 x 0,5 мм²	CEE7/16 прям. (M) — неоконцованный	1,8
112898	●	2 x 0,5 мм²	CEE7/16 угл. (M) — IEC C7 прям. (F)	1,5
112899	●	2 x 0,75 мм²	CEE7/16 угл. (M) — IEC C7 прям. (F)	1,5
112949	●	2 x 0,75 мм²	CEE7/16 прям. (M) — неоконцованный (+выключатель)	1,8
112950	○	2 x 0,75 мм²	CEE7/16 прям. (M) — неоконцованный (+выключатель)	1,8
112951	●	2 x 0,75 мм²	CEE7/16 прям. (M) — неоконцованный (+выключатель)	2,5
112952	○	2 x 0,75 мм²	CEE7/16 прям. (M) — неоконцованный (+выключатель)	2,5
112953	●	2 x 0,75 мм²	CEE7/16 прям. (M) — неоконцованный (+диммер)	2

При прокладке кабелей не обойтись без кабельных аксессуаров. Они предназначены для надежного крепления и упорядоченного монтажа проводов. Позволяют собирать отдельные элементы в пучки, что обеспечивает аккуратный вид и облегчает поиск нужных компонентов кабельной сети.

БАНДАЖ КАБЕЛЬНЫЙ

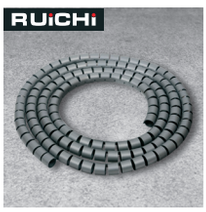

Материал: полиэтилен
Температурный диапазон: от –20 °С до +60 °С
Длина: 10 м

Артикул	Цвет	Наименование	Диаметр охвата (мм)	Ширина ленты (мм)
113282	⊗	SWB-06 (KS-6)	4–50	7,5
113278	●	SWB-06 (KS-6)	4–50	7,5
113271	⊗	SWB-08 (KS-8)	6–60	10,5
113280	●	SWB-08 (KS-8)	6–60	10,5
113281	⊗	SWB-10 (KS-10)	7,5–60	12,5
113279	●	SWB-10 (KS-10)	7,5–60	12,5
113277	⊗	SWB-12 (KS-12)	9–65	12,5
113272	●	SWB-12 (KS-12)	9–65	12,5
113276	⊗	SWB-15 (KS-15)	12–75	16
113274	●	SWB-15 (KS-15)	12–75	16
113275	⊗	SWB-19 (KS-19)	15–100	18,2
113273	●	SWB-19 (KS-19)	15–100	18,2

КАБЕЛЬНЫЕ СТЯЖКИ С МЕТАЛ. ФИКСАТОРОМ

Размер: 198x4,8 мм
Максимальный охват: 50 мм
Материал: PA 66
Температурный диапазон: от –40 °С до +105 °С
Упаковка: 100 шт

Артикул	Цвет	Размещение жгута
112675	●	продольное верх
112673	●	продольное боковое
112674	●	поперечное верх
112672	●	продольное боковое

МЕТАЛЛОРУКАВ

Материал: сталь
Покрытие корпуса: ПВХ
Температурный диапазон: от –60 °С до +90 °С
Степень защиты: IP67

Артикул	Диаметр (мм)	Внутренний диаметр (мм)	Упаковка (м)
114484	10	9,5	50
114485	12	10,9	50
114486	18	16,9	50
114487	22	20,7	50
114489	28	26,6	50
114488	38	36,4	20
114490	50	48,0	20

КАБЕЛЬНЫЕ СТЯЖКИ

Материал: нейлон
Температурный диапазон: от –40 °С до +85 °С
Упаковка: 100 шт

Артикул	Цвет	Ширина (мм)	Длина (мм)
113991	○	8	250
113990	●	8	250
113993	○	8	300
113992	●	8	300
113419	○	9	1020
61267	○	2.5	100
77359	●	2.5	100
61268	○	2.5	120
61269	○	2.5	150
77377	●	2.5	150
61270	○	2.5	200
77361	●	2.5	200
61271	○	3.6	150
77364	●	3.6	180
61273	○	3.6	200
77365	●	3.6	200
61274	○	3.6	250
77366	●	3.6	250
61275	○	3.6	300
77367	●	3.6	300
61278	○	4.8	200
61281	○	4.8	350
77373	●	4.8	350
61283	○	4.8	400
77375	●	4.8	400
108874	○	4	200
108873	●	4	200
108875	●	4	250
108880	○	5	400
108879	●	5	400
108882	○	8	500
108881	●	8	500
108884	○	9	760
108883	●	9	760
77360	●	2.5	120
61266	○	2.5	80
77378	●	2.5	80
108870	○	3	100
108869	●	3	100
108872	○	3	150
108871	●	3	150
108876	○	4	250
108878	○	4	300
108877	●	4	300
113418	●	9	1020

МУФТА ДЛЯ МЕТАЛЛОРУКАВА

Материал: сплав цинка
Материал уплотнителя: резина маслостойкая
Температурный диапазон: от –25 °С до +60 °С
Степень защиты: IP54

Артикул	Диаметр (мм)	Длина (мм)	Размер установочного отверстия (мм)
114421	12	30,8	21
114420	15	34,6	21
114418	20	38,3	27
114419	25	42	33
114417	32	49,3	42
114422	38	50,9	48
114423	50	55,6	60

СДВИЖНЫЕ ВКЛАДЫШИ

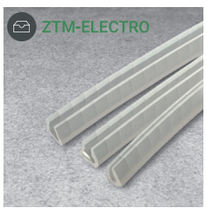

Материал: полиэтилен
Длина: 10 м
Температурный диапазон: от –20 °С до +60 °С

Артикул	Тип вкладыша	Ширина прорези (мм)	Толщина панели (мм)
105749	перфорированный	1	9,9–1,1
105746	перфорированный	1,2	1,1–1,2
105743	перфорированный	1,6	1,0–1,6
105753	перфорированный	2	1,6–2,0
105736	перфорированный	2,4	2,0–2,4
105739	перфорированный	3	2,4–3,0
107750	перфорированный	4	3,0–4,0
107751	перфорированный	5	4,0–5,0
105747	прорезной	1	9,9–1,1
105744	прорезной	1,2	1,1–1,2
105742	прорезной	1,6	1,0–1,6
105735	прорезной	2	1,6–2,0
105740	прорезной	2,4	2,0–2,4
105737	прорезной	3	2,4–3,0
105752	прорезной	4	3,0–4,0
105745	сплошной	1,2	1,1–1,2
105750	сплошной	1,6	1,0–1,6
105751	сплошной	2	1,6–2,0
105741	сплошной	2,4	2,0–2,4
107985	сплошной	4	3,0–4,0
105748	сплошной	1	9,9–1,1
105738	сплошной	3	2,4–3,0

ЛЕНТА-ЛИПУЧКА

Материал: 100 % полиамид
Температурный диапазон: от –20 °С до +100 °С
Упаковка: 1 шт

Артикул	Цвет	Длина (мм)	Ширина (мм)
114763	○	5000	20
114764	●	5000	20
114765	●	5000	20
114766	●	5000	20
114767	●	5000	20
114768	●	5000	20

ХОМУТ-ЛИПУЧКА

Материал: 100 % полиамид
Температурный диапазон: от –20 °С до +100 °С

Артикул	Цвет	Длина (мм)	Ширина (мм)	Макс. охват (мм)	Упаковка (шт)
113282	○	150	12	35	100
113278	●	150	12	35	100
113271	●	150	12	35	100
113280	●	150	12	35	100
113281	●	150	12	35	100
113279	●	150	12	35	100
113277	○	210	16	50	50
113272	●	210	16	50	50
113276	●	210	16	50	50
113274	●	210	16	50	50
113275	●	210	16	50	50
113273	●	210	16	50	50

ХОМУТ МНОГОРАЗОВЫЙ НЕЙЛОНОВЫЙ

Материал: нейлон 6.6
Температурный диапазон: от –30 °С до +100 °С

Артикул	Цвет	Длина (мм)	Ширина (мм)	Макс. охват (мм)	Упаковка (шт)
113775	○	150	7,5	35	100
113774	○	200	7,5	45	100
113773	○	250	7,5	60	100
113770	○	300	7,5	75	100
113771	○	370	7,5	95	100
113772	○	400	7,5	100	100
113769	○	500	7,5	140	100

ФИКСАТОРЫ ДЛЯ КАБЕЛЯ

Материал: нейлон, полиэтилен, сталь

Артикул	Наименование
113003	Держатель кабеля пластиковый STM-3B
113002	Держатель кабеля пластиковый STM-3W
84866	Держатель кабеля под винт STM-1
84867	Держатель кабеля под винт STM-2
105975	Площадка самоклеющаяся под хомуты AAM-13
112668	Скоба двухлапковая крепежная СМД 10-11
112667	Скоба двухлапковая крепежная СМД 12-13
112666	Скоба двухлапковая крепежная СМД 14-15
112665	Скоба двухлапковая крепежная СМД 20-22
112664	Скоба двухлапковая крепежная СМД 25-26
112662	Скоба двухлапковая крепежная СМД 34-36
112670	Скоба двухлапковая крепежная СМД 40-42
112661	Скоба двухлапковая крепежная СМД 5-6
112669	Скоба двухлапковая крепежная СМД 8-9
61291	Фиксаторы для кабеля НС
61292	Фиксаторы для кабеля НС
84321	Держатель кабеля нейлоновый CC-0
84862	Держатель кабеля нейлоновый FC-1, 9.2x12 мм
105620	Держатель кабеля нейлоновый AFC-25-N
107699	Площадка самоклеющаяся под хомуты AAM-20
61290	Фиксаторы для кабеля НС

АВТ. КЛЕММЫ

	Артикул	Наименование	Количество контактов
RUiCHi	92922	CHA005-POS(+)	2
	92923	CHA005-NEG(-)	2

ЗАЖИМЫ (КРОКОДИЛЫ)

8-0025

8-0030

8-0036

8-0047

	Артикул	Наименование
RUiCHi	76429	8-0037 red
	76428	8-0037 black
	70102	8-0036 red
	70092	8-0030 red
	76435	8-0041 black
	76431	8-0039 red
	70338	8-0049 red
	70091	8-0029 red
	76436	8-0041 red
	76434	8-0040 red
	70083	8-0025 black
	76432	8-0039 black
	70339	8-0049 black
	76433	8-0040 black
	70090	8-0029 black
	70093	8-0030 black
	70094	8-0031 black
	70095	8-0031 red
	70096	8-0032
	70075	8-0047 red
	70076	8-0047 black
	70089	8-0028 black
	70088	8-0028 red
	70087	8-0027 black
	70086	8-0027 red
	70085	8-0026 black
	70084	8-0026 red
	70082	8-0025 red
	70097	8-0033 black
	70098	8-0033 red
	70100	8-0035 black
	70099	8-0035 red
	70101	8-0036 black

КЛЕММЫ НОЖЕВЫЕ НА ПЛАТУ

	Артикул	Наименование
RUiCHi	72255	DJ612-2.3
	72270	DJ617-6.3 (TA-MR1)
	72262	DJ610-4.8
	72266	DJ610-6.3 (TA-M)
	72319	DJ610A-4.8
	72277	DJ623-4.8
	72274	DJ621-6.3
	72269	DJ616-6.3
	72267	DJ614-6.3

КЛЕММЫ ВИНТОВЫЕ

	Артикул	Наименование
RUiCHi	79956	K14. КЛЕММА ВИНТОВАЯ M3.5*6
	79955	K13. КЛЕММА ВИНТОВАЯ M4*9
	79957	K15. КЛЕММА ВИНТОВАЯ M3.5*7

КЛЕММЫ НОЖЕВЫЕ ИЗОЛИРОВАННЫЕ

	Артикул	Наименование
RUiCHi	61202	MDD1.25-187
	61203	MDD1.25-250
	61200	FDFNY2-250
	61204	MDD2-187 blue
	61201	FDFNY5.5-250 yellow
	61205	MDD2-250
	61206	MDD5.5-250
	61207	DBV1.25-10 red
	61199	FDFNY1.25-250
	104239	FDD1.25-250 blue
	104240	FDD1.25-250 red
	104241	FDD2-187 blue
	104243	FDD2-250 blue
	98667	FDD 2-110(5) blue
	104237	FDD1.25-187 blue
	104242	FDD2-187 red
	61196	MDFNY1.25-250
	61197	MDFNY2-250
	61198	MDFNY5.5-250
	70168	DBV2-9 синий
	104238	FDD1.25-187 red
	61208	DBV2-10 blue
	61209	DBV5.5-10
	108164	FDD2-187(5) HST Blue
	108167	MDD1.25-110(5) HST Red
	108168	MDD1.25-110(8) HST Red
	108169	MDD1.25-187(5) HST Red
	108170	MDD1.25-187(8) HST Red
	108171	MDD1.25-250 HST Red
	108172	MDD2-110(5) HST Blue
	108173	MDD2-110(8) HST Blue
	108174	MDD2-187(5) HST Blue
	108175	MDD2-187(8) HST Blue
	108176	MDD2-250 HST Blue
	108177	MDD5.5-250 HST Yellow
	104245	PBDD1.25-250 blue
	108179	FDD5.5-250 HST Yellow
	104244	FDD2-250 red
	108166	FDD2-250 HST Blue
	108165	FDD2-187(8) HST Blue
	61211	FDD5.5-250
	61214	FDD2-187
	61215	PBDD1.25-250
	61216	PBDD2-250
	70167	DBV1.5-10
	108157	FDD1.25-110(5) HST Red
	108160	FDD1.25-187(8) HST Red
	108158	FDD1.25-110(8) HST Red
	108163	FDD2-110(8) HST Blue
	108159	FDD1.25-187(5) HST Red
	108162	FDD2-110(5) HST Blue
	108161	FDD1.25-250 HST Red

КЛЕММЫ НОЖЕВЫЕ НЕИЗОЛИРОВАННЫЕ

	Артикул	Наименование
RUiCHi	80996	DJ626-6.3C
	80995	DJ622-D6.3B
	80991	DJ611-6.3A
	81007	DJ621-E2.8A
	81008	DJ622-D2.8A
	81655	DJ622-D6.3A
	81010	DJ622-D4.8A

КЛЕММЫ

ЛЕПЕСТКИ

Артикул	Наименование
80322	Лепесток 1-1-3.2-12
80323	Лепесток 1-1-4.2-16
81654	Лепесток двухсторонний 1-1-3.7
80324	Лепесток 1-1-5.2-18
80321	Лепесток 1-1-2.2-10
80325	Лепесток 1-1-6.2-20
81653	Лепесток двухсторонний 1-1-2.8

КЛЕММЫ ФЛАЖКОВЫЕ ИЗОЛИРОВАННЫЕ

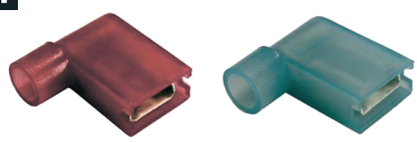

Артикул	Наименование
67751	BNYF-1.25 красн. (FLDNY-1-25)
67752	BNYF-2 синий (FLDNY-2)

СОЕДИНИТЕЛИ ПРОВОДОВ ВСТЫК

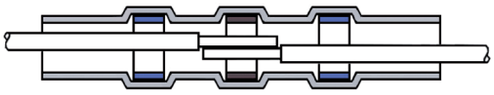

Низкотемпературный припой (втулка)

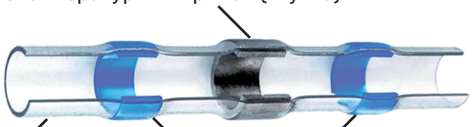

Термоусадочная трубка Влагонепроницаемый термоклей

Артикул	Наименование
108102	BHT0.5 HST White
108107	SST-W-450
108103	SST150-21
61223	GT-4
108116	BHT5 HST Yellow
108104	SST150-31
108105	SST150-41
108117	BHT8 HST Red
61221	GT-1.5
61222	GT-2.5
108109	SST-W-870
61225	GT-10
61226	GT-16
61227	GT-25
108110	SST-W-1070
108111	SST150-11
108112	SST-S61
108113	SST-S51
108114	BHT1 HST Red
108115	BHT2 HST Blue
108121	SST-S41
108120	SST-S31
108119	SST-S21
108118	SST-S11
61219	BV2 (1.5-2.5mm2)
108106	SST-W-270
61218	BV1 (0.5-1.5mm2)
108108	SST-W-700
61224	GT-5.5
108122	SST-W-1300

НАКОНЕЧНИКИ НА КАБЕЛЬ

Артикул	Наименование
90987	DN01008 green (1.4x8mm)
90988	DN01008 black (1.4x8mm)
90986	DN01008 red (1.4x8mm)
90985	DN01008 blue (1.4x8mm)
90981	DN01006 red (1.4x6mm)
90980	DN01006 blue (1.4x6mm)
91013	DN02508 black (2.2x8mm)
91004	DN01510 white (1.7x10mm)
90995	DN01508 blue (1.7x8mm)
90998	DN01508 black (1.7x8mm)
90999	DN01508 white (1.7x8mm)
101712	EN0508 (CuSn)
101716	EN7508 (CuSn)
101718	EN7512 (CuSn)
101699	EN4012 (CuSn)
101700	EN4018 (CuSn)
101702	EN6012 (CuSn)
101703	EN1012 (CuSn)
101690	EN1510 (CuSn)
101717	EN7510 (CuSn)
90975	DN00712 blue (1.2x12mm)
81817	DN10018 green (4.5x18mm)
64392	DN00206 blue (0.75x6mm)
64292	DN04012 black (2.8x12mm)
64290	DN00508 yellow (1x8mm)
58667	DN00308 turquoise (0.8x8mm)
58710	DTE16014 blue (5.8x14mm)
58709	DTE10014 red (4.5x14mm)
58708	DTE06014 yellow (3.5x14mm)
58707	DTE04012 gray (2.8x12mm)
58706	DTE02513 blue (2.9x13mm)
81814	DN00308 red (0.8x8mm)
80006	DN00710 white (1.2x10mm)
58665	DN00208 blue (0.75x8mm)
58703	DTE01508 white (1.7x8mm)
58684	DN04012 gray (2.8x12mm)
58683	DN04010 gray (2.8x10mm)
58681	DN02512 blue (2.2x12mm)
58680	DN02508 blue (2.2x8mm)
58678	DN01510 red (1.7x10mm)
58677	DN01508 red (1.7x8mm)
58676	DN01012 yellow (1.4x12mm)
58675	DN01008 yellow (1.4x8mm)
58673	DN00712 white (1.2x12mm)
58672	DN00708 white (1.2x8mm)
58671	DN00706 white (1.2x6mm)
58670	DN00510 orange (1x10mm)
58686	DN06012 black (3.5x12mm)
58690	DN16012 green (5.8x12mm)
58689	DN10018 beige (4.5x18mm)
58669	DN00508 orange (1x8mm)
88405	DN00708 gray (1.2x8mm)
87764	DN10018 black (4.5x18mm)
90941	DN00308 green (0.8x8mm)
90945	DN00506 red (1x6mm)
90948	DN00506 white (1x6mm)
90949	DN00508 blue (1x8mm)
90927	DN00206 red (0.75x6mm)
90928	DN00206 yellow (0.75x6mm)
90929	DN00206 green (0.75x6mm)
90931	DN00206 white (0.75x6mm)
90932	DN00208 red (0.75x8mm)
90936	DN00208 white (0.75x8mm)
90950	DN00508 red (1x8mm)
90951	DN00508 green (1x8mm)
90969	DN00708 black (1.2x8mm)
82829	DN00308 blue (0.8x8mm)
90967	DN00708 yellow (1.2x8mm)
90952	DN00508 black (1x8mm)
90953	DN00508 white (1x8mm)
90954	DN00510 blue (1x10mm)

КЛЕММЫ ИЗОЛИРОВАННЫЕ

	Артикул	Наименование	Тип клемм
RUiCHi	61228	MPD1.25-156 red	*B*
	61233	FRD5.5-195	*B*
	61229	MPD2-156 blue	*B*
	61231	FRD1.25-156 red	*B*
	61232	FRD2-156 blue (d-4mm)	*B*
	108124	RV5.5-10 HST Yellow	*O*
	108123	RV1.25-3 HST Red	*O*
	61180	RV1.25-10 red	*O*
	61179	RV1.25-6 red	*O*
	61178	RVL1.25-3.7 red	*O*
	61177	RV1.25-8 red	*O*
	61176	RVS1.25-4 red	*O*
	61175	RVS1.25-3.7 red	*O*
	61174	RV1.25-3.2 red	*O*
	61173	RV2-8 blue	*O*
	61172	RV2-6 blue	*O*
	61181	RV2-3.2 blue	*O*
	61192	RVL5.5-4 yellow	*O*
	108139	RV5.5-8 HST Yellow	*O*
	61195	RVS5.5-8 yellow	*O*
	61194	RV5.5-6 yellow	*O*
	61193	RV5.5-5 yellow	*O*
	61191	RVS5.5-4 yellow	*O*
	61190	RVS5.5-10	*O*
	61186	RV2-10 blue	*O*
	61184	RVS2-4 blue	*O*
	61171	RVL2-5 blue	*O*
	61187	RV3.5-4 black	*O*
	61170	RVL2-4 blue	*O*
	108145	RV1.25-10 HST Red	*O*
	108146	RV2-3.5 HST Blue	*O*
	108155	RV5.5-6 HST Yellow	*O*
	108153	RV5.5-5 HST Yellow	*O*
	108152	RV5.5-4 HST Yellow	*O*
	108148	RV2-5 HST Blue	*O*
	108149	RV2-6 HST Blue	*O*
	108150	RV2-8 HST Blue	*O*
	108151	RV2-10 HST Blue	*O*
	61185	RVS2-5 blue	*O*
	108144	RV1.25-8 HST Red	*O*
	108156	RV2-3 HST Blue	*O*
	61168	RVL1.25-5 red	*O*
	61167	RVL1.25-4 red	*O*
	108140	RV1.25-3.5 HST Red	*O*
	108147	RV2-4 HST Blue	*O*
	108141	RV1.25-4 HST Red	*O*
	64294	RVL2-4 red	*O*
	108143	RV1.25-6 HST Red	*O*
	108142	RV1.25-5 HST Red	*O*
	108131	SV2-3 HST Blue	*U*
	108129	SV1.25-6 HST Red	*U*
	61237	SV1.25-3.2	*U*
	61238	SVS1.25-3.7	*U*
	61246	SVM2-4	*U*
	108154	SV5.5-6 HST Yellow	*U*
	108138	SV5.5-5 HST Yellow	*U*
	108137	SV5.5-4 HST Yellow	*U*
	108136	SV5.5-3.5 HST Yellow	*U*
	108135	SV2-6 HST Blue	*U*
	108134	SV2-5 HST Blue	*U*
	108133	SV2-4 HST Blue	*U*
	108132	SV2-3.5 HST Blue	*U*
	61240	SVS1.25-4 red	*U*
	108126	SV1.25-3.5 HST Red	*U*
	108127	SV1.25-4 HST Red	*U*
	104249	SVS1.25-3.7 blue	*U*
	108128	SV1.25-5 HST Red	*U*
	61244	SV2-3.2	*U*
	61243	SVS1.25-6 red	*U*
	61242	SVS1.25-5 red	*U*
	104246	SV1.25-4 blue	*U*

КЛЕММЫ НЕИЗОЛИРОВАННЫЕ

	Артикул	Наименование	Тип клемм
RUiCHi	112983	DJ221-4A	*B*
	81004	DJ431-5A.B.C.D	*O*
	80990	DJ431-12B-C	*O*
	80987	DJ431-4A	*O*
	80986	DJ431-3A-B	*O*
	61259	SC(JGB)-10-8.2	*O*
	81003	DJ431-4B	*O*
	81005	DJ431-6A.B.C.D	*O*
	80988	DJ431-8A-D	*O*
	70170	SC(JGK)-2.5-6.2	*O*
	61258	SC(JGB)-6-8.2	*O*
	80989	DJ431-10A-D	*O*
	61257	SC(JGB)-4-6	*O*
	61255	SC(JGB)-1.5-5.2	*O*

СКОТЧЛОКИ

	Артикул	Наименование
RUiCHi	69794	HJKT4-A (UB2A)
	69792	HJKT2-A (8A)
	69788	HJKT7
	67748	CW-1.25 красный
	69787	HJKT5 (UG)
	69785	HJKT3 (UR)
	69784	HJKT2 (UY2)
	69793	HJKT3-A (UR2)
	69783	HJKT1 (UY)
	67750	CW-5.5 желтый
	69797	HJKT9
	69796	HJKT8 (U1R)
	69795	HJKT6
	67749	CW-2 синий

ИЗОЛЯТОРЫ ДЛЯ КЛЕММ

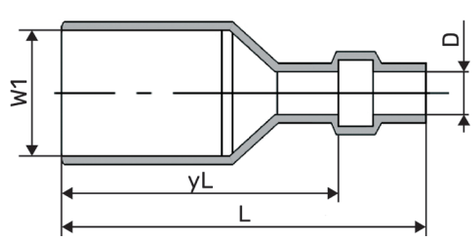

DR110-30-23-15.5

DR110 — типоразмер W1 = 4,0 мм

30 — D = 3,0 мм

23 — L = 3,0 мм

15.5 — yL = 15,5 мм

	Артикул	Наименование	Диаметр проводника (мм)
RUiCHi	68339	DR110-30-23-15.5	3
	68353	DR10-30-34-26	3
	68352	DR250-50-26-18	5
	68351	DR250-45-26-18	4,5
	68350	DR250-40-26-18	4
	68349	DR250-35-26-18	3,5
	68348	DR250-32-26-18	3,2
	68346	DR250-25-26-18	2,5
	68342	DR187-32-23-15.5	3,2
	68341	DR187-30-23-15.5	3
	68347	DR250-30-26-18	3

КЛЕММНИКИ

КЛЕММНИКИ (В УПАКОВКЕ)

	Артикул	Количество контактов	Наименование	Шт. в упаковке
RUiCHi	115413	6	LC-203	5
	115412	6	PCT-223	5
	115409	2	222-412	10
	115408	2	222-412	5
	115411	3	222-413	5
	115410	5	222-415	5

КЛЕММНИКИ (АНАЛОГ WAGO)

	Артикул	Количество контактов	Наименование
RUiCHi	81243	3	773-323
	81240	2	222-412
	81241	3	222-413
	81242	5	222-415
	81239	2	224-111
	81238	8	773-328
	108456	6	LC-203, цветной
	108457	2	PCT-211
	108458	4	PCT-214
	108459	5	PCT-215
	108460	8	PCT-218
	108461	4	PCT-222
	108462	6	PCT-223
	108463	8	PCT-224
	108464	2	PCT-312
	108466	4	PCT-314
	108467	5	PCT-315
	108469	2	PCT-412, оранжевый
	108468	2	PCT-412, синий
	108471	3	PCT-413, оранжевый
	108470	3	PCT-413, синий
	108473	4	PCT-414, оранжевый
	108472	4	PCT-414, синий
	108474	5	PCT-415, оранжевый
	108475	5	PCT-415, синий
	108465	3	PCT-313

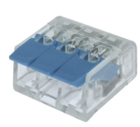

КЛЕММНЫЕ КОЛОДКИ НА ДИНРЕЙКУ

RUiCHi

Артикул	Наименование
76543	EW35
80923	JUT3-2.5
76536	JXB-4 (800V/4mm2)
76535	JXB2.5 (800V/2.5mm2)

SANHE

Артикул	Наименование
105933	SHUKT6N

КЛЕММНИКИ НАЖИМНЫЕ

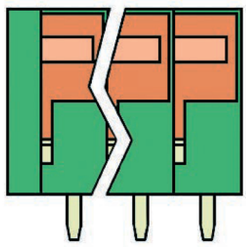

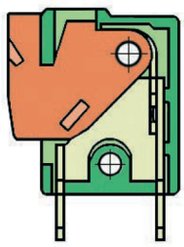

XY122V

	Артикул	Наименование
RUiCHi	108451	021-1
	108452	021-12
	108453	021-2
	108454	021-4
	108455	021-6
	69507	XY122V-2 (5.08mm)
	69513	XY124V-A-3 (5.0mm)

Артикул	Наименование
105938	SH307-5.0-12P
105923	SH315-5.0 -10P
105819	SH332V-5.0-12P (WKV500A)

SANHE

Артикул	Наименование
106028	Z142V-20P

ZTM-ELECTRO

ТЕРМИНАЛЬНЫЕ БЛОКИ

	Артикул	Наименование	Номинальный ток (А)
RUiCHi	81055	DG103-5.0-2	6
	81054	DG103-5.0-3	6
	81106	DG103-5.08-2	6
	81110	DG129-5.0-2	20
	81112	DG129-5.08-2	20
	81114	DG129-7.62-2	20
	69560	XY103-2 (5.0mm)	16
	69561	XY103-3 (5.0mm)	16
	64444	XY301R-A-2P 5mm	16
	64446	XY301V-A-2P 5mm	17,5
	64443	XY301V-A-3P 5mm	17,5
	98490	XY301V-A-4P 3.5mm	17,5
	58220	XY302V-02P 3.5mm лифт	9
	58221	XY302V-03P 3.5mm лифт	9
	58222	XY302V-04P 3.5mm лифт	9
	58228	XY303V-02P 3.81mm лифт	10
	58229	XY303V-03P 3.81mm лифт	9
	59735	XY304V-A-02P 5mm лифт	12
	59736	XY304V-A-03P 5mm лифт	12
	59737	XY304V-A-04P 5mm лифт	12

	Артикул	Наименование	Номинальный ток (А)
ZTM-ELECTRO	106379	ZD350R-02P	10
	106373	ZEK381V-03P	12
	106374	ZEK500V-03P	20
	106375	ZHK508V-03P	25
	106376	ZK381V-03P	12
	106371	ZK950V-02P	30

КЛЕММНИКИ РАЗРЫВНЫЕ

ZTM-ELECTRO

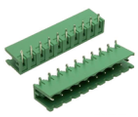

Артикул	Наименование
106109	2ZHDR-10P
106105	2ZHDRC-06P
106104	2ZHDRC-12P
106103	2ZHDRM-05P
106102	2ZHDRM-10P
106097	2ZHDV-05P
106095	2ZHDV-08P
106093	2ZHDVM-05P
106091	2ZSDP-03P
106090	2ZSDP-04P
106089	2ZSDP-05P
106087	2ZSDP-08P
106086	2ZSDP-10P
106083	2ZSDV-04P
106082	2ZSDV-05P
106081	2ZSDV-06P
106079	2ZSDV-09P
106077	2ZSDV-12P
106075	2ZSDVM-05P
106074	2ZSDVM-10P
106073	2ZSDVM-16P
106062	5ZHDRC-05P
106058	5ZHDV-05P
106056	5ZHDV-12P
106054	5ZHDVC-06P
106053	5ZHDVC-08P
106049	5ZHDVM-03P
106036	5ZSDV-05P
106034	5ZSDV-12P

SZC-CONNECTOR

Артикул	Наименование
109949	XY2500F-A-02P (2EDGK-02P) 5MM
58250	XY2500F-A-03P (2EDGK-03P) 5mm
58251	XY2500F-A-04P (2EDGK-04P) 5mm
58252	XY2500F-A-06P (2EDGK-06P) 5mm
58253	XY2500F-A-08P (2EDGK-08P) 5mm
58244	XY2500F-AV-02P 5mm(2EDKA-02)
58245	XY2500F-AV-03P 5mm(2EDKA-03)
107300	XY2500F-AV-04P 5mm
58247	XY2500F-AV-06P 5mm(2EDKA-06)
69538	XY2500F-C-8 (3.81mm)
107175	XY2500R-A-02P 5mm
58240	XY2500R-A-03P (2EDGR-03P) 5mm
107698	XY2500R-A-04P 5mm
107289	XY2500R-A-06P 5mm
58243	XY2500R-A-08P (2EDGR-08P) 5mm
106917	XY2500V-A-02P 5mm
106918	XY2500V-A-03P 5mm
106920	XY2500V-A-06P 5mm

RUiCHi

Артикул	Наименование
69521	XY2500F-AS-3 (5.0mm)
69534	XY2500F-C-2 (3.81mm)
69530	XY2500R-BS-3 (5.0mm)
106919	XY2500V-A-04P 5mm

SANHE

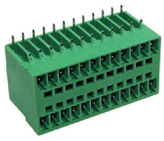

Артикул	Наименование
105904	SH224R-3.81-12p
105889	SH230V-5.08-03
105931	SH236-5.0-3P

КЛЕММНЫЕ КОЛОДКИ

RUiCHi

Артикул	Наименование
60982	PA12-10A-10mm H-Type
60983	PA12-15A-12mm U-Type
85860	PA12-30A-20mm U-Type
60980	PA12-3A-4mm U-Type
85859	PA12-5A-6mm U-Type
60981	PA12-6A-6mm U-Type
81038	TB-10003
81037	TB-10004
81036	TB-10006
65273	TB-1503
62708	TB-1504
65274	TB-1506
65275	TB-1512
65276	TB-2503
65277	TB-2504
65278	TB-2506
107592	TB-2510
65279	TB-2512
65280	TB-3503
65281	TB-3504
65282	TB-3506
65283	TB-3512
65284	TB-4503
65285	TB-4504
65286	TB-4506
65287	TB-4512
65288	TBC-6003
65289	TBC-6004
65290	TBC-6006
81045	TBS-10A
81047	TBS-3A
81046	TBS-6A

RUiCHi

Артикул	Наименование
81034	TC-1003
81032	TC-1004
81031	TC-1503
81030	TC-1504
81048	TC-2003
81049	TC-2004
81050	TC-3003
81051	TC-3004
81052	TC-4003
81035	TC-603
81033	TC-604

SANHE

Артикул	Наименование
105902	SHG10T-1.2-12P
105911	SHG13.5T-1.2-12P

КОММУТАЦИЯ

DIP ПЕРЕКЛЮЧАТЕЛИ

	Артикул	Наименование
RUiCHi	98651	DA10R
	98648	DA07R
	98647	DA05R
	98646	DA04R
	98645	DA03R
	98644	DA02R
	98643	DA01R
	71282	SWD 4-12
	103287	SWD3-2 (DP-02)
	103286	SWD1-2 (DS-02) (Вдм1-2)
	63295	DS2-02
	63298	DS2-08
	103282	SWD1-8 (DS-08) (Вдм1-8)
	103283	SWD1-3 (DS-03) (Вдм1-3)
	103284	SWD1-6 (DS-06) (Вдм1-6)
	98649	DA08R
	98652	DA12R
	98650	DA09R
	103285	SWD1-4 (DS-04) (Вдм1-4)
	71281	SWD 4-10
	54988	DS-02 (SWD1-2)
	55350	DP-04 (SWD3-4)
	55349	DP-03 (SWD3-3)
	55348	DP-02 (SWD3-2)
	71275	SWD 4-3
	71274	SWD 4-2
	54994	DS-08 (SWD1-8)
	54992	DS-06 (SWD1-6)
	54991	DS-05 (SWD1-5)
	54990	DS-04 (SWD1-4)
	55351	DP-05 (SWD3-5)
	55352	DP-06 (SWD3-6)
	71280	SWD 4-8
	71279	SWD 4-7
	55354	DP-08 (SWD3-8)
	71276	SWD 4-4
	55353	DP-07 (SWD3-7)

ДВИЖКОВЫЕ ПЕРЕКЛЮЧАТЕЛИ

	Артикул	Наименование
RUiCHi	89522	KBB40-2P2W on-on
	83447	SK23D07VG
	57035	KBB70-2P2W on-on
	57036	KBB70-2P3W on-off-on
	107798	LY-K2 -01
	83416	IS-1235
	83443	SK22H07VG

ПОВОРОТНЫЕ ПЕРЕКЛЮЧАТЕЛИ

	Артикул	Наименование
RUiCHi	71606	3SA8-BJ25
	71609	3SA8-BJ33
	71610	3SA8-BJ53
	71598	3SA8-BD25
	71602	3SA8-BD53
	71624	3SA12-22E-11XB/21
	71625	3SA12-22E-11XB/31
	71634	3SA8-BJ83

ГАЛЕТНЫЕ ПЕРЕКЛЮЧАТЕЛИ

SR25-1-1-12
RCL371-1-2-5

RCL371 (SR25) – серия галетного переключателя

1 – количество секций (галет): 1, 2, 3, 4

2 (1) – количество полюсов: 1, 2, 3, 4, 6, 8, 9, 12, 16, 24, 28, 32

5 (12) – количество положений: 2, 3, 4, 5, 6, 8, 12

Способ монтажа: на провод; на плату

	Артикул	Наименование
RUiCHi	81939	SR25-1-3-2 на плату
	81918	SR25-1-1-5 на провод
	81926	SR25-1-3-2 на провод
	81931	SR25-1-1-6 на плату
	57549	SR25-1-1-12 на плату
	57544	RCL371-4-8-6
	57541	RCL371-3-24-2
	57524	RCL371-1-1-12
	57530	RCL371-2-2-12
	57531	RCL371-2-2-8
	57532	RCL371-2-4-6
	57534	RCL371-2-8-3
	57536	RCL371-3-3-12
	57537	RCL371-3-3-8
	57525	RCL371-1-1-8
	57527	RCL371-1-3-4
	57528	RCL371-1-4-3
	57542	RCL371-4-4-8
	57545	RCL371-4-12-4
	77554	SR193-6-5 (15K) 5П16Н
	81914	SR25-1-1-12 на провод
	71867	RT-18-4P On-Off 1/2A
	71866	RT-18-3P On-Off 1/2A

КЛАВИАТУРЫ

	Артикул	Наименование
RUiCHi	113018	RPS03-16-RM pin
	113019	RPS16-12-RM pin
	113011	RB519
	113010	RB509
	113016	RPS01-12-RM pin
	113009	RB01-65-RM USB
	113008	R-B006013 USB
	113007	R-B006012 PS/2
	113014	RB880
	113015	RPA20-16-TM pin
	113021	RS010B-JP
	113022	RS16B
	113023	RXS01
	113024	RXS04
	113025	RZ01B-CG
	113013	RB803
	113017	RPS01-12-TM pin
	113012	RB720
	113020	RPZ01-12-RM pin

ПОПЛАВКОВЫЕ ВЫКЛЮЧАТЕЛИ

	Артикул	Глубина погружения (м)
RUiCHi	97463	2
	97464	3
	97465	5
	97466	10

КЛЮЧ - ВЫКЛЮЧАТЕЛЬ

3S A8 - BG21

3S — серия ключа-выключателя

A8 — материал корпуса: металлический

BG — тип переключения: ключом

2 — схема переключения контактов: 0, 2, 3

1 — тип контакта: 1 - NO, 3 - 2NO, 5 - NO+NC

NO — нормально-открытый контакт
NC — нормально-закрытый контакт

Артикул	Наименование
71628	3SA12-22E-11Y/21
71619	3SA8-BG03
71617	3SA8-BG33
71612	3SA8-BG21
71613	3SA8-BG25
81665	KDS-3 on-off
81664	KDS-2 on-off
100067	SK10-01C-1
86368	SK10-01C
86369	SK14-01B
86371	SK25-03A

КНОПКИ ПЬЕЗО

Артикул	Наименование
114232	RPS19E/R off-(on)
114224	RPS22E/B off-(on)
114220	RPS25E/R off-(on)
114219	RPS25E/G off-(on)
114218	RPS25E/B off-(on)
114217	RPS16D/R off-(on)
114216	RPS19ZB on-off
114225	RPS22E/G off-(on)
114226	RPS22E/R off-(on)
114230	RPS19E/B off-(on)
114233	RPS19B off-(on)
114251	RPS19ZE/R on-off
114250	RPS19ZE/B on-off
114249	RPS16ZD/R on-off
114248	RPS25ZE/G on-off
114247	RPS25ZE/R on-off
114246	RPS19ZE/G on-off
114238	RPS22ZE/G on-off
114231	RPS19E/G off-(on)
114239	RPS22ZE/R on-off
114236	RPS25ZE/B on-off
114237	RPS22ZE/B on-off

КОЛПАЧКИ ДЛЯ КНОПОК

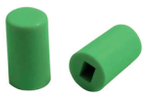

Артикул	Наименование
84634	A04 Gray
84633	A04 Yellow
84632	A04 White
84631	A04 Red
84630	A04 Blue
84629	A04 Green
84628	A04 Black
83842	A24 Black
83843	A24 Green
83844	A24 Blue
83845	A24 Red
83846	A24 White
83847	A24 Yellow
83848	A24 Gray

КНОПКИ GMSI

GMSI-1B-C no(nc)+nc(no) blue

GMS — серия кнопки

I — наличие подсветки

1 — вид и исполнение кнопки:
1, 2, 3, 4, 5, 6, 7

B — схема переключения: B-no-nc

C — форма кнопки: C — круглая
R — прямоугольная
S — квадратная
T — треугольник

blue — цвет кнопки: красный, жёлтый, зелёный, синий, белый

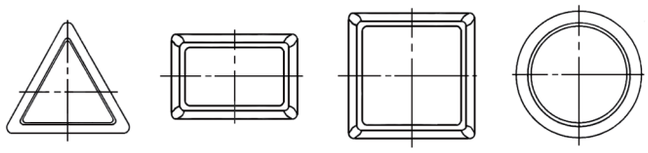

Артикул	Наименование
79589	GMSI-1B-C no(nc)+nc(no) white
79591	GMSI-2B-S no(nc)+nc(no) white 44mm
79592	GMSI-3B-R no(nc)+nc(no) green
79593	GMSI-3B-R no(nc)+nc(no) yellow
79594	GMSI-6B-T no(nc)+nc(no) green
91765	GMSI-4B-C no(nc)+nc(no) white
91766	GMSI-4B-C no(nc)+nc(no) blue
91833	GMSI-4B-C no(nc)+nc(no) red
79588	GMSI-7B-C no(nc)+nc(no) blue
79587	GMSI-1B-C no(nc)+nc(no) yellow
79582	GMSI-5B-S no(nc)+nc(no) white
79583	GMSI-7B-C no(nc)+nc(no) red
79584	GMSI-1B-C no(nc)+nc(no) green
79585	GMSI-1B-C no(nc)+nc(no) blue
79586	GMSI-5B-S no(nc)+nc(no) red
91834	GMSI-4B-C no(nc)+nc(no) green
79595	GMSI-3B-R no(nc)+nc(no) white
57043	GMSI-7B-C no(nc)+nc(no) green
57040	GMSI-4B-C no(nc)+nc(no) yellow
57039	GMSI-3B-R no(nc)+nc(no) red
57038	GMSI-2B-S no(nc)+nc(no)blue 44mm
95699	GMSI-2B-S no(nc)+nc(no) red 50mm
95698	GMSI-2B-S no(nc)+nc(no) blue 50mm
79596	GMSI-3B-R no(nc)+nc(no) blue
79598	GMSI-5B-S no(nc)+nc(no) blue
79599	GMSI-7B-C no(nc)+nc(no) yellow
79600	GMSI-7B-C no(nc)+nc(no) white
95697	GMSI-2B-S no(nc)+nc(no) white 50mm
57037	GMSI-1B-C no(nc)+nc(no) red
72252	GMSI-6B-T no(nc)+nc(no) red

КНОПОЧНЫЕ ПОСТЫ

Артикул	Наименование
66303	GB5-D01
66160	GB2-B164H29 (N/C)
66156	GB2-B103 (N/O)
66313	GB2-B01
66314	GB2-B02
66304	GB5-D02
66305	GB5-D03
66315	GB2-B04
67328	GB2-B03
66162	GB2-J174 (N/C)
66171	GB2-B215 (N/C + N/O)

КЛАВИШНЫЕ ПЕРЕКЛЮЧАТЕЛИ

Клавишные переключатели KCD — условные обозначения

KCD **1** – **1** **01** **N** – **5** – **C** **3** – **R** / **3P**

Вид

1	Miniature
2	Medium
3	Medium 1 группа
4	Medium 2 группы
5	Sub-Miniature

Тип

1	1 группа 1 клавиша
2	2 группы 1 клавиша
21	2 группы 2 клавишы
3	3 группы 1 клавиша
31	3 группы 3 клавишы

1	
2	

Функции

01	ON-OFF
02	ON-ON
03	ON-OFF-ON
11	(ON)-OFF
12	(ON)-ON
13	(ON)-OFF-ON
22	OFF-ON-ON
23	(ON)-OFF-(ON)

Подсветка

–	Без индикации
N	Подсветка клавиши
EN	Точечная индикация

Тип клавиши

A	
B	
C	
*	
*	

* без специального обозначения

Маркировка

1	
2	
3	
4	
5	
6	
7	
8	
9	
10	
0	

Цвет клавиши

B	Black	Чёрный
W	White	Белый
R	Red	Красный
G	Green	Зелёный
Y	Yellow	Жёлтый
BL	Blue	Синий
O	Orange	Оранжевый
GR	Gray	Серый

Кол-во контактов

KCD1-101N-5-C3-R/3P on-off

	Артикул	Наименование
RUiCHi	65326	ASW-09-102 on-on красный
	79440	WPC-07 (21X15mm)
	107294	KCD3-101N-C3-R/3P on-off
	71233	ASW-09D кр. подсветка
	79441	WPC-08 (30X25.5mm)
	86439	ASW-20D-3
	79442	WPC-09 (33X25.5mm)
	61841	ASW-06-102
	61842	ASW-06-103
	61854	SMRS-101-2
	61840	ASW-06-101
	109854	IRS-101-8C ON-OFF
	108925	IRS-202-8C ON-ON
	108924	IRS-201-8C ON-OFF
	108923	RS-103-8C ON-OFF-ON
	108545	RS-223-4C (ON)-OFF-(ON)
	107645	KCD4-202-C3-B/6P on-on
	107405	KCD1-101-8-C3-R/2P on-off
	107403	KCD5-101-2- C3-R/2P on-off
	107379	KCD1-101-5-C3-B/2P on-off
	109842	IRS-101-1C ON-OFF
	109853	IRS-203-1C ON-OFF-ON
	109852	IRS-2101-3C ON-OFF
	109850	RS-101-1C ON-OFF
	109849	MRS-201(A)-2 (ON)-OFF
	109848	MRS-103(A) ON-OFF-ON
	109846	MRS-101(A)-2 ON-OFF
	109845	MRS-101(A) ON-OFF
	109844	MRS-101 ON-OFF
	109843	MIRS-201(A) on-off
	107373	KCD1-201N-4-C3 G/4P on-off
	107372	KCD1-201N-4-C3 R/4P on-off
	107349	KCD1-102-C3-B/3P on-on
	107345	KCD4-201-C3-B/4P on-off
	107344	KCD4-201N-C3-G/4P on-off
	107341	KCD4-202N-C3-R/6P on-on
	107338	KCD4-203N-C6-R/6P on-off-on
	107335	KCD4-2101N-C3-R/6P on-off

	Артикул	Наименование
	107332	KCD5-102-2- C3-R/3P on-on
	107330	KCD3-103-C6-B/3P on-off-on
	107322	KCD3-101-C3-B/2P on-off
	107350	KCD1-102-C1-B/3P on-on
	107351	KCD1-102-8-C3-R/3P on-on
	107371	KCD1-201N-4-C3 Y/4P on-off
	107368	KCD1-203-1-C6-B/6P on-off-on
	107362	KCD1-101-5-C3-R/2P on-off
	107360	KCD1-101-8-C3-B/2P on-off
	107358	KCD1-101-C3 -R/2P on-off
	107357	KCD1-101-C3-W/2P on-off
	107356	KCD1-101N-5-C3-R/3P on-off
	107355	KCD1-101N-5H-Y/3P on-off
	107354	KCD1-101N-C3 R/3P on-off
	107321	KCD3-101EN-B/3P on-off
	109855	IRS-101-9C ON-OFF
	56840	IRS-101-3C on-off
	56848	RS-101-7C on-off черный
	56809	MRS-102(A) on-on
	56813	MIRS-201 on-off
	56819	MIRS-101-3 on-off + Red LED (1.8v)
	56823	MRS-201 on-off красный
	56862	IRS-1-4C on-off
	111041	RS-103-16C ON-OFF-ON
	111040	IRS-2101E-1C ON-OFF
	111014	IRS-1-2B ON-OFF
	109862	RS-101-9C ON-OFF
	109861	IRS-202-2C ON-ON
	109860	IRS-202-1C ON-ON
	109859	IRS-201-6C ON-OFF
	109858	IRS-201-3C ON-OFF
	109857	IRS-201-2C ON-OFF
	111042	RS-201-6C ON-OFF
	112678	K KCD1-101-C3-B/2P on-off
	56884	RS-201-6C on-off черный
	56887	IRS-202-8C on-on красный
	109851	RS-101-8C ON-OFF
	107376	KCD1-201-4-C3 B/4P on-off

Артикул	Наименование
105119	KCD4-601-C R/6P on-off-on
87015	RLS-102-F1 on-on
107363	KCD1-103-11-B/3P on-off-on
109856	IRS-201-1C ON-OFF
107320	KCD3-101N-B11-R/3P on-off
100068	SB089 IP65 on-off 22x30mm
100069	SB039 IP65 on-off ϕ20.2mm
100070	SB039 IP65 on-on ϕ20.2mm
100072	SB068 IP65 on-off 10.5x28.5mm
100073	SB068 IP65 on-on 10.5x28.5mm
57065	ASW-09-102 on-on зеленый
57063	ASW-11D on-off красный
100074	SB068 IP65 on-off-on 10.5x28.5mm
100077	SB015 IP65 on-off 13x19.2mm
100078	SB008 IP65 on-off-on 13x19.2mm
100080	SB090 IP65 on-off-on 22x30mm
57057	ASW-02D черный
57056	ASW-01 черный
100081	SB090 IP65 on-off-(on) 22x30mm
100082	SB091 IP65 on-on 22x30mm
100083	SB091 IP65 on-off 22x30mm
100084	SB092 IP65 on-off 22x30mm
87036	KCD5-303 on-off
87038	KCD5-305 on-off
87224	MJ-15 Pink on-off 10A 250VAC
100079	SB008 IP65 on-on 13x19.2mm
95006	MRS-101-2 on-off красный
100085	SB008 IP65 on-off 13x19.2mm
100103	SB040 RED IP65 on-off ϕ20.2mm
100104	SB146 IP65 on-off 13*19mm
107295	KCD3-101N-C2-R/3P on-off
107312	KCD1-101-C3-B/2P on-off
107299	KCD5-101-C3-B/3P on-off
107298	KCD4-203-C6-B/6P on-off-on
107297	KCD4-201N-C3-R/4P on-off
104987	KCD3-2201-C B/6P on-off
105168	DAV R/3P on-off красный
105178	KCD1-101-C B/3P on-off черный
107292	KCD1-101N-8-C3-R/3P on-off
107296	KCD3-101N-C3-G/3P on-off
107293	KCD1-103-C6-B/3P on-off-on
107313	KCD1-101-C1-B/2P on-off
107314	KCD1-101EN-8-R/3P on-off
100388	SB146 IP65 on-(off) 13*19mm
100439	SB008-12V IP65 on-off 13x19.2mm
100440	SB040-12V BLUE IP65 on-off ϕ20.2mm
100441	SB040-12V RED IP65 on-off ϕ20.2mm
100442	SB068-12V IP65 on-off 10.5x28.5mm
100443	SB091-12V IP65 on-off 22x30mm
100444	SB091-12V IP65 on-on 22x30mm
101050	SB089 IP65 off-(on) 22x30mm
100445	SB092-12V IP65 on-off 22x30mm
101051	SB570-G IP65 off-(on) ϕ14mm
101054	SB090 IP65 (on)-off-(on) 22x30mm

АКСЕССУАРЫ ДЛЯ АНТИВАНДАЛЬНЫХ КНОПОК

	Артикул	Наименование
RUICHI	110677	PBS-28 D=12 mm cup
	110678	LAS2(PBS-28) D=16 mm cup
	110679	GQ22 D=22 mm cup
	110680	GQ25 D=25 mm cup
	110069	LAS2 connector
	110070	GQ22 connector
	110071	GQ25 connector

КНОПКИ АНТИВАНДАЛЬНЫЕ

GQ22-11ZD/R on-off+off-on

GQ — серия кнопки

22 — резьба: M22x1

11 — контакты:
1 пара — нормально-замкнутая
1 пара — нормально-разомкнутая

Z — фиксатор:
нет обозначения — без фиксации
Z — с фиксацией

D — форма индикатора: D — точечная
E — кольцевая

R — цвет индикатора: R — красный
G — зелёный
Y — жёлтый
B — синий
W — белый

состояние пар контактов: -включено (при нажатии выключено)
-выключено (при нажатии включено)

	Артикул	Наименование
RUICHI	57018	PBS-28B-2 off-(on) металл
	77934	GQ22-11ZD/R on-off+off-on
	57021	PBS-31B off-(on) красный
	77898	LAS2-GQF-11 on-(on)
	77905	LAS2-GQH-11ZD/B on-on
	77909	LAS2-GQH-11ZE/B on-on
	77912	LAS2-GQH-11D/R on-(on)
	77899	LAS2-GQH-11 on-(on)
	77939	GQ25-11D/Y on-(off)+off-(on)
	77940	GQ25-11ZD/O on-off+off-on
	77941	GQ25-11E/B on-(off)+off-(on)
	77969	LAS2-GQF-11D/R on(on)
	88426	PBS-28B D-16 mm steel
	88425	PBS-28B-2 D-16 mm steel
	88424	PBS-28B D-12 mm steel
	77970	LAS2-GQF-11E/R on-(on)
	77971	LAS2-GQF-11E/O on-(on)
	77973	LAS2-GQH-11ZD/B on-on
	77975	LAS2-GQH-11E/Y on-(on)
	77938	GQ25-11Z on-off+off-on
	77937	GQ25-11 on-(off)+off-(on)
	77928	LAS1-GQ-11 on-(on)
	77929	LAS1-GQ-11D/R on-(on)
	77930	LAS1-GQ-11E/R on-(on)
	77931	GQ22-11 on-(off)+off-(on)
	77932	GQ22-11Z on-off+off-on
	86784	DS-323 OFF-(ON)
	86785	DS-312 OFF-(ON)
	77933	GQ22-11D/Y on-(off)+off-(on)
	77935	GQ22-11E/B on-(off)+off-(on)
	77942	GQ25-11ZE/B on-off+off-on
	77936	GQ22-11ZE/B on-off+off-on
	77976	LAS2-GQH-11Z on-on
	77914	LAS2-GQF-11ZE/B on-on
	80065	TD-986 BLACK COLOR
	81642	PBS-31B off-(on) белый
	57017	PBS-28B off-(on) металл
	77972	LAS2-GQF-11Z on-on
	88423	PBS-28B-2 D-12 mm steel

КНОПКИ СЕНСОРНЫЕ

	Артикул	Наименование
RUiCHi	108414	BTS-C 5V ϕ13 Dimming
	108411	BTS 3.3-5V WHITE ϕ16 Dimming
	114194	TS19-11ZC/G/S off-on
	114193	TS19-11ZC/R/S off-on
	114192	TS19-11C/B/S off-(on)
	108413	BTS-C 7-12V BLUE ϕ16 Dimming
	108418	BTS-C 24v BLUE ϕ16 Self-locking
	108410	BTS 7-12V BLACK ϕ10 Dimming
	108394	BTS 24V WHITE ϕ16 Self-locking
	114195	TS22-11ZC/B/S off-on
	108428	BTS-C 12V ϕ13 Dimming
	108427	BTS-C 3.3-5V BLUE ϕ16 Dimming
	114196	TS22-11ZC/R/S off-on
	114197	TS22-11ZC/G/S off-on
	114214	TS22-11C/RG/S off-(on)
	114213	TS19-11C/RG/S off-(on)
	114212	TS25-11C/G/S off-(on)
	114211	TS25-11C/R/S off-(on)
	114210	TS25-11C/B/S off-(on)
	114209	TS22-11C/G/S off-(on)
	114208	TS22-11C/R/S off-(on)
	114207	TS22-11C/B/S off-(on)
	114206	TS19-11C/G/S off-(on)
	114205	TS19-11C/R/S off-(on)
	114204	TS25-11C/RG/S off-(on)
	114203	TS19-11ZC/B/S off-on
	114202	TS22-11ZC/RG/S off-on
	114200	TS25-11ZC/G/S off-on
	114199	TS25-11ZC/R/S off-on
	114198	TS25-11ZC/B/S off-on
	114215	TS25-11ZC/RG/S off-on
	108409	BTS 7-12V BLACK ϕ13 Dimming
	108395	BTS 3.3-5V WHITE ϕ13 Dimming
	108396	BTS 3.3-5V WHITE ϕ10 Dimming
	108397	BTS 3.3-5V BLACK ϕ16 Dimming
	108398	BTS 3.3-5V BLACK ϕ13 Dimming
	114201	TS19-11ZC/RG/S off-on
	108399	BTS 3.3-5V BLACK ϕ10 Dimming
	108400	BTS 24V WHITE ϕ13 Self-locking
	108401	BTS 24V WHITE ϕ10 Self-locking
	108402	BTS 24V BLACK ϕ16 Self-locking
	108403	BTS 24V BLACK ϕ13 Self-locking
	108404	BTS 24V BLACK ϕ10 Self-locking
	108408	BTS 7-12V BLACK ϕ16 Dimming
	108407	BTS 7-12V WHITE ϕ10 Dimming
	108406	BTS 7-12V WHITE ϕ13 Dimming
	108405	BTS 7-12V WHITE ϕ16 Dimming

ПУТЕВЫЕ ВЫКЛЮЧАТЕЛИ

	Артикул	Наименование
RUiCHi	71469	KZ-8112 (TZ-8112) Al+Zinc
	71468	KZ-8111 (TZ-8111) Al+Zinc
	61777	AZ-7100
	61778	AZ-7110
	61779	AZ-7144
	61785	AZ-7312
	61784	AZ-7311
	61783	AZ-7310
	93124	KZ-8108 (TZ-8108) Al
	71472	KZ-8169 (TZ-8169) Al+Zinc
	61780	AZ-7124
	93125	KZ-8112 (TZ-8112) Al
	93226	KZ-8104 (TZ-8104) Al
	71474	KZ-8104 (TZ-8104) Al+Zinc
	71475	KZ-8107 (TZ-8107) Al+Zinc
	76525	HL-5030
	76523	HL-5000

МИКРОПЕРЕКЛЮЧАТЕЛИ

	Артикул	Наименование
RUiCHi	61766	Z-15GW22-B 15A/250VAC
	61765	Z-15GW-B 15A/250VAC
	61764	Z-15GQ-B 15A/250VAC
	61767	Z-15GQ22-B 15A/250VAC
	82070	MSW-07-1
	61788	Z-15GL2-B 15A/250VAC
	81330	MSW-06-1 on-on (10A/250VAC)
	61753	LXW5-11Q1, 15A/250VAC
	62886	Д703 (WK3-1)
	61848	MSW-08
	61847	MSW-07
	61791	LXW5-11Q-2, 15A/250VAC
	98653	DM1-01D-30, 125v. 1a
	100019	Z-15 (TAP-Z)
	64469	SM5-00N-115, 250v 3a
	107538	DM-03P, 125v. 1a
	66115	DM1-01C-30, 125v. 1a
	84332	SX-04(SX-A1-YS)
	108621	MSW-01B on-off
	61776	LXW5-11G2, 15A/250VAC
	61775	LXW5-11M, 15A/250VAC
	66116	SM5-00N-116, 250v 3a
	79295	DM1-02D-30G-G
	61771	Z-15G-B 15A/250VAC
	108622	MSW-02B on-on
	61770	Z-15GW2-B 15A/250VA
	71041	SM5-05N-115-G45, 250v 3a
	61769	Z-15GQ21-B 15A/250VAC
	108623	MSW-03B on-on
	107795	МП9 (HQ)

МИКРОТУМБЛЕРЫ

	Артикул	Наименование
RUiCHi	70239	MTS-202-C4 on-on
	70238	MTS-102-C4 on-on
	56903	MTS-201 on-off
	70232	MTS-202-A2T on-on
	56906	MTS-223 (on)-off-(on)
	56908	MTS-101-A2 on-off
	56904	MTS-202 on-on
	70230	MTS-102-A2T on-on
	70364	MTS-102-C3 on-on
	70227	MTS-203-A2 on-off-on
	70226	MTS-202-A2 on-on
	56895	SMTS-102 on-on
	56894	SMTS-101 on-off
	56896	SMTS-202 on-on
	56900	MTS-103 on-off-on
	56899	MTS-102 on-on
	56897	MTS-101 on-off
	87155	MTS-203 on-off-on
	70240	MTS-203-C4 on-off-on
	56915	MTS-102-F1 on-on
	99085	MTS-103-C3-1 on-off-on
	61853	MTS-101-L1
	56917	MTS-202-F1 on-on
	56922	STM-102 on-on
	56926	STM-202 on-on (PST-22A)
	56914	MTS-101-F1 on-off
	56913	MTS-203-E1 on-off-on (кр.колп)
	70220	SMTS-202-A2 on-on
	70219	SMTS-101-A2 on-off
	83318	MTS-102-C3-1 on-on
	70221	MTS-102-A2 on-on
	71268	MTS-103-C3 on-off-on
	56910	MTS-102-E1 on-on (кр. колп.)

КНОПОЧНЫЕ ПЕРЕКЛЮЧАТЕЛИ

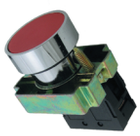
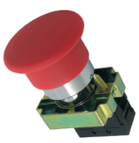

	Артикул	Наименование
RUiCHi	83061	KD2-22BBR (PSW-22 БФЧЧ)
	83062	KD2-22BER (PSW-22 БФЧЗ)
	83057	KD2-21BER (PSW-22 ФЧЗ)
	83063	KD2-22BRG (PSW-22 БФЧК)
	66028	LXA2 (3SA5)-EA121 off-(on)
	66029	LXA2 (3SA5)-EA131 off-(on)
	66030	LXA2 (3SA5)-EA142 on-(off)
	81745	ZB2-BZ102 METAL
	83047	R16-503AD-G Lock
	83048	R16-503AD-R Lock
	83049	R16-503AD-Y Lock
	83050	R16-503BD-G Non Lock
	83051	R16-503BD-R Non Lock
	83052	R16-503BD-Y Non Lock
	83053	R16-504AD-G Lock
	83054	R16-504AD-R Lock
	84052	PSW-3-R 220B 0.3A 6мм
	84051	PSW-3-B 220B 0.3A
	67320	PBS-26B off-(on) желтый
	61843	ASW-18
	81747	ZB2-BZ104 METAL
	81746	ZB2-BZ103 METAL
	61844	ASW-19
	64362	PBS-20B off-(on) красный
	64361	PBS-15B off-(on) красный
	64360	PBS-11B off-(on) красный
	61851	PBS-33B off-(on)
	61850	PBS-18B off-(on)
	66032	LXA2 (3SA5)-EA135 N/O N/C
	66033	LXA2 (3SA5)-EA145 off-(on)
	66035	LXA2 (3SA5)-EH131 off-on
	61849	PBS-20B-2 off-on красный
	57060	ASW-05 L20 off-on черный
	57059	ASW-05 L13 off-on черный
	57058	ASW-05 L7 off-on черный
	57022	PBS-32B off-(on) серый
	57016	PBS-26B off-(on) красный
	57015	PBS-24-212 on-(on) металл
	101052	SB570-R IP65 on-off ф14mm
	101053	SB572 IP65 on-(off) ф16mm 3A/250V
	57014	PBS-24-202 ON-ON металл
	57013	PBS-24-112 ON-(ON) металл
	100076	SB570-R IP65 off-(on) ф14mm
	57062	ASW-08 off-(on) черный
	101839	PBS-101G1 1.5A 250V ON-OFF
	56993	PBS-13C (on)-off красный
	56992	PBS-13B off-(on) красный
	56990	PBS-11B off-(on) зеленый
	56989	PBS-11A off-on красный
	56988	PBS-10C-2 on-(off) красный
	56987	PBS-10B-2 off-(on) красный
	56986	PBS-10B off-(on) красный
	56985	PBS-12B off-(on) зеленый
	107796	KM1-1 (HQ)
	107797	KM2-1 (HQ)
	56994	PBS-14A on-off красный
	56995	PBS-14B off-(on) зеленый
	57008	PBS-21A on-off красный
	57007	PBS-20B off-(on) зеленый
	57006	PBS-20A-2 on-off красный
	57005	PBS-20B off-(on) металл
	57004	PBS-20A-2 on-off металл
	57003	PBS-17A-2 on-off красный
	57002	PBS-17A on-off белый
	57001	PBS-16C on-(off) желтый
	57000	PBS-16B off-(on) зеленый
	56999	PBS-16A on-off красный
	56997	PBS-15B off-(on) черный
	86778	DS-438 ON-(ON)
	86783	DS-402 OFF-(ON)
	86786	DS-101 OFF-(ON)

Артикул	Наименование
86787	DS-316 OFF-(ON)
86789	DS-216 OFF-(ON)
86790	DS-314 OFF-(ON)
84082	PBS101C395 1.5A 250V ON-OFF
84074	PBS101C551 1.5A 250V ON-OFF
84081	PBS101C278 1.5A 250V ON-OFF
87135	PBS-12B off-(on) красный
87237	MJ-R13-502 off-(on) 1.5A 250VAC
87761	PBS-18 ON-OFF
100075	SB570-G IP65 on-off ф14mm
89287	PBS-12A on-off красный
87238	CX-R13-507 off-(on) 3A 250VAC
87244	MJ-PBS02A on-off 1.5A 250VAC
87508	LXA2 (3SA5)-EA151 off-(on)
87756	PBS-24-112P ON-(ON)
90396	PBS-11B off-(on) желтый
71700	LA42-11H
71581	3SA8-BL31
71587	3SA8-BP31
71590	3SA8-BP42
71579	3SA8-BA42
66055	LXA2 (3SA5)-BA4342 on-(off)
71574	3SA8-BA21
69474	PBS-14B off-(on) красный
71586	3SA8-BP21
71575	3SA8-BA31
71576	3SA8-BA51
71577	3SA8-BA61
69673	K4-2 ф20 красный (аналог)
69674	K4-1 ф20 черный (аналог)
71621	3SA12-22E-11ZS
71626	3SA12-30E-11FSWD
71627	3SA12-22E-11BSWD
71698	TS-008
71699	TS-009
69672	K3-1 ф20 черный (аналог)
69671	K3-2 ф20 красный (аналог)
71594	3SA8-BC42
69667	K1-2 ф20 красный (аналог)
69668	K1-1 ф20 черный (аналог)
69669	K2-2 ф20 красный (аналог)
69670	K2-1 ф20 черный (аналог)
66053	LXA2 (3SA5)-BA3351 off-(on)
81737	ZB2-BE101
67321	PBS-26B off-(on) белый
67318	PBS-26B off-(on) зеленый
66039	LXA2 (3SA5)-BA31 off-(on)
67317	PBS-26B off-(on) черный
66042	LXA2 (3SA5)-BA42 on-(off)
67319	PBS-26B off-(on) синий
66044	LXA2 (3SA5)-BC31 off-(on)
66048	LXA2 (3SA5)-BS442 on-off
66052	LXA2 (3SA5)-BA3341 off-(on)
66050	LXA2 (3SA5)-BS642 on-off
81738	ZB2-BE102
71573	3SA8-BA11
66047	LXA2 (3SA5)-BC42 on-(off)
66049	LXA2 (3SA5)-BS542 on-off

ТАКТОВЫЕ КНОПКИ ПЫЛЕВЛАГОЗАЩИТНЫЕ

	Артикул	Наименование
RUiCHi	81620	WSTP7750-250AR
	81617	WS6250-100AR
	81618	WSTP6245-250AL
	81619	WS7770S-250AL
	81613	WS050S-180AR
	81622	WS6543-250AL
	81623	WS88125-250AH

ТАКТОВЫЕ КНОПКИ

	Артикул	Наименование
RUiCHi	58539	KAN1211-1201B, 12x12x12 mm
	83344	IT-1101NE-E (6x3x4.3)
	83341	IT-1185AU (4.5x3x2)
	83340	IT-1185AP (5x3x2)
	83351	IT-1102WC (6x6x8)
	83328	IT-1189UE
	83342	IT-1181A W=0.6mm (6x3x2.5)
	83345	IT-1101NE-S (6x3x4.3)
	83349	IT-1102WA (6x6x5)
	83350	IT-1102WB (6x6x7)
	70328	KAN1211-1001B, 12x12x10 mm
	83348	IT-1102W (6x6x4.3)
	83333	IT-1187 (4x4x1.5)
	83357	IT-1109 (4.5x4.5x3.8)
	83356	IT-1101VA (6x3x5)
	83354	IT-0350 (6x3x5)
	83353	IT-0343 (6x3x4.3)
	83334	IT-1187U (5x5x1.5)
	83335	IT-1187A (4x4x4.3)
	83336	IT-1187N (5x5x0.8)
	83326	IT-1198E (4x2x3.5)
	83327	IT-1136E L=5.5mm
	83329	IT-1188E (6x3x3.5)
	112530	KAN1211-1801B 12x12x18 mm
	112529	KAN1211-1501B 12x12x15 mm
	83337	IT-1184 (3x3x1.5)
	83352	IT-1102WD (6x6x9.5)
	58538	KAN1211-1203C, 12x12x12C mm
	58558	KAN0612-0901B 6x6x9 mm
	58554	KAN0642-0501B, 6x6x5 mm SMD
	90418	TS-1103
	58555	KAN0641-0431B 6x6x4.3 mm SMD
	58556	KAN0631-0501B (SWT-7) угловая
	58557	KAN0621-0431B 6x6x4.3 mm экран
	58559	KAN0610-0731B 6x6x7 mm SWT-6
	58560	KAN0541-0163B 5.1x5.1x1.65 mm
	98642	IT4-1102USA
	58546	KAN1211-0751B с/отв 12x12x7 mm
	58535	KAN0611-0501B, 6x6x5 mm
	58536	KAN0611-0901B, 6x6x9 mm
	58537	KAN0611-1301B, 6x6x13 mm
	58562	KAN0441-0252B, 6x3.5x2.55 mm
	58540	KAN4511-0381B, 4.5x4.5x3.8 mm
	58563	KAN3541A-0431B, 6x3.5x4.3mm SMD
	77983	KAN1211-0751B б/отв 12x12x7 mm
	58550	KAN0653-0431B, 6x6x4.3 mm
	58549	KAN0611-0431B, 6x6x4.3 mm
	58548	KAN1210-0731B, 12x12x7 mm
	58547	KAN1211-0801B, 12x12x8 mm
	58544	KAN1211-0431B (SWT-5)
	58545	KAN1211-0501B, 12x12x5 mm

ТУМБЛЕРЫ

	Артикул	Наименование
RUiCHi	95851	ТП1-2 металл (аналог) +
	57061	ASW-07D, кр. подсветка
	57068	ASW-13-102 on-on, черный
	57067	ASW-13-101 on-off 2P, зеленый
	57066	ASW-13D, красный
	57079	SAC-01 RED ASW-07D R-LED
	79990	SAC-01 White ASW-07D W-LED
	67326	WPC-02 (M12X0.75)
	67325	WPC-05 (M6X0.75)
	82069	KN3(B)-202P on-on
	67324	WPC-04 (M6X0.75)
	56939	KN3(C)-202(A) on-on
	79987	SAC-01 Chrome KN3B-201A
	76791	B45M 35A/27в(аналог)
	79979	SAC-01 BLACK KN3A-01
	100394	SAC-01 BLUE ASW-07D R-LED
	108349	SAC-01 BLACK
	56953	KN3(A)-103(A) on-off-on
	56956	KN3(B)-101 on-off
	56957	KN3(B)-101(A) on-off
	56963	KN3(B)-202(A) on-on
	56962	KN3(B)-201(A) on-off
	56952	KN3(A)-102(A) on-on
	56951	KN3(A)-101(A) on-off
	56943	KN3(C)-101P on-off
	56944	KN3(C)-101P(A) on-off
	56950	KN3(A)-101 on-off
	56958	KN3(B)-102(A) on-on
	108201	KN3(B)-201 on-off
	108202	KN3(B)-202 on-on
	108211	KN3(B)-223 (on)-off-(on)
	108218	KN3(C)-102 on-on
	56980	KN3B-401A
	56979	KNH-1S on-off
	56978	KNH-1 on-off
	79973	SAC-01 GREEN ASW-07D G-LED
	77842	ПП-45М 35а/27в (аналог)
	77843	ППН-45 35а/27в (аналог)
	77844	ПН-45М2 35а/27в (аналог)
	56984	KN3E-101MP on-off
	79975	SAC-01 RED KN3A-01
	56974	KN3-3 on-on
	56966	KN3(B)-223(A) (on)-off-(on)
	56934	KN3(C)-103(A) on-off-on
	56936	KN3(C)-123(A) (on)-off-(on)
	56937	KN3(C)-201 on-off
	56938	KN3(C)-201(A) on-off
	56940	KN3(C)-203 on-off-on
	56968	KN3(B)-201P(A) on-off
	56971	KN3(B)-223P(A) (on)-off-(on)
	56930	KN3(C)-101 on-off
	56931	KN3(C)-101(A) on-off
	56932	KN3(C)-102(A) on-on
	56970	KN3(B)-203P(A) on-off-on
	56969	KN3(B)-202P(A) on-on
	77841	ВН45 35а/27в (аналог)

КВАРЦЕВЫЕ РЕЗОНАТОРЫ

	Артикул	Наименование
RUiCHi	112990	HC49S-16.000MHZ-20PF
	112991	HC49SM-8.000MHZ-20PF
	112992	HC49SM-16.000MHZ-20PF
	113194	HC49U-2.4576MHZ-20PF
	112989	HC49S-8.000 MHZ-20pF
	71907	HC49S 25 MHz 20pF 30ppm
	89198	HC49US 11.05920MHz 16pF 30ppm
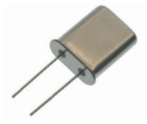	71910	HC49SMD 8 MHz 20pF 30ppm
	62853	HC49U 8 MHz 16pF 30ppm
	62863	HC49S 4 MHz 16pF 30ppm
	62871	HC49S 24 MHz 16pF 30ppm
	62869	HC49S 16 MHz 16pF 30ppm
	62867	HC49S 12 MHz 20pF 30ppm
	62866	HC49S 12 MHz 16pF 30ppm
	62865	HC49S 10 MHz 16pF 30ppm
	89213	HC49US 7.372800MHz 16pF 30ppm
	89214	HC49US 8.000000MHz 16pF 30ppm

СЕТЕВЫЕ ФИЛЬТРЫ

	Артикул	Наименование	Фаза	Номинальный ток (А)	Номинальное напряжение (В)
RUiCHi	90853	DL-6D11	1	6	115/ 250
	85101	DL-5EA	3	5	250/ 440
	99009	DL-80EA1	3	80	440
	99010	DL-10EAX1	3	10	250/ 440
	90851	DL-3DZ2R	1	1	115/ 250
	90850	DL-3DZ 2	1	3	250
	90849	DL-2DX31	1	2	110/ 250
	90855	DL-80K1	1	80	250/ 440
	85098	DL-10DZ2R	1	10	115/ 250
	85027	DL-1DZ2KR	1	1	115/ 250
	109838	DL-1PC	1	1	115/ 250
	109837	DL-3K1	1	1	115/ 250
	85102	DL-8T1	1	8	110/ 250
	99008	DL-50T3	1	50	110/ 250
	99007	DL-300EAK3	3	300	250/ 440
	90854	DL-10DX1	1	10	115/ 250
	85099	DL-1D31	1	1	115/ 250
	85100	DL-2D3	1	2	115/ 250
	90856	DL-10EA	3	10	250/ 440
	90857	DL-5EB	3	6	250/ 440
	90858	DL-25EB3	3	30	250/ 440
	90859	DL-150EA1	3	150	250/ 440
	90860	DL-100EA1	3	100	250/ 440
	90861	DL-20EA3	3	20	250/ 440
	90852	DL-6DZ2KR	1	6	115/ 250
	90863	DL-50D3	1	50	115/ 250
	99006	DL-20T1	1	20	110/ 250
	90862	DL-8DT	1	8	250

КВАРЦЕВЫЕ ГЕНЕРАТОРЫ

	Артикул	Наименование
RUiCHi	113343	4.000 MHz (HCMOS/TTL) DIL-8
	113335	33.000 MHz (HCMOS/TTL) DIL-14
	113336	40.000 MHz (HCMOS/TTL) DIL-14
	113337	48.000 MHz (HCMOS/TTL) DIL-14
	113338	50.000 MHz (HCMOS/TTL) DIL-14
	113339	56.000 MHz (HCMOS/TTL) DIL-14
	113340	60.000 MHz (HCMOS/TTL) DIL-14
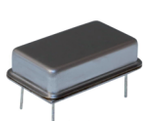 DIL-14	113341	2.000 MHz (HCMOS/TTL) DIL-14
	113342	80.000 MHz (HCMOS/TTL) DIL-8
	113334	25.000 MHz (HCMOS/TTL) DIL-14
	113333	24.000 MHz (HCMOS/TTL) DIL-14
	113325	2.000 MHz (HCMOS/TTL) DIL-8
	113326	4.000 MHz (HCMOS/TTL) DIL-14
	113327	5.000 MHz (HCMOS/TTL) DIL-14
	113328	8.000 MHz (HCMOS/TTL) DIL-14
	113329	10.000 MHz (HCMOS/TTL) DIL-14
	113330	12.000 MHz (HCMOS/TTL) DIL-14

Артикул	Наименование
113331	16.000 MHz (HCMOS/TTL) DIL-14
113332	20.000 MHz (HCMOS/TTL) DIL-14
113345	8.000 MHz (HCMOS/TTL) DIL-8
113346	10.000 MHz (HCMOS/TTL) DIL-8
113347	12.000 MHz (HCMOS/TTL) DIL-8
113344	5.000 MHz (HCMOS/TTL) DIL-8
113358	80.000 MHz (HCMOS/TTL) DIL-14
113357	60.000 MHz (HCMOS/TTL) DIL-8
113356	56.000 MHz (HCMOS/TTL) DIL-8
113355	50.000 MHz (HCMOS/TTL) DIL-8
113354	48.000 MHz (HCMOS/TTL) DIL-8
113353	40.000 MHz (HCMOS/TTL) DIL-8
113352	33.000 MHz (HCMOS/TTL) DIL-8
113351	25.000 MHz (HCMOS/TTL) DIL-8
113350	24.000 MHz (HCMOS/TTL) DIL-8
113349	20.000 MHz (HCMOS/TTL) DIL-8
113348	16.000 MHz (HCMOS/TTL) DIL-8

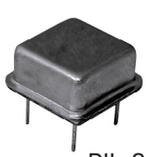
DIL-8

КОНДЕНСАТОРЫ

КЕРАМИЧЕСКИЕ КОНДЕНСАТОРЫ

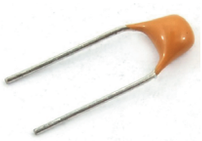

Артикул	Наименование
54873	1000pF/50V X7R
54930	0.068uF/50V Y5V
54931	0.1uF/50V Y5V
54932	0.15uF/50V Y5V
54933	0.22uF/50V Y5V
54934	0.33uF/50V Y5V
54935	0.47uF/50V Y5V
54936	0.68uF/50V Y5V
54937	1uF/50V Y5V
54938	1.5uF/50V Y5V
54940	2.2uF/50V Y5V
54924	0.01uF/50V Y5V
54917	0.01uF/50V X7R
54941	4.7uF/50V Y5V
54835	22pF/50V NPO
54838	33pF/50V NPO
54846	100pF/50V NPO

КОНДЕНСАТОРЫ: (К78-2) СВВ-81

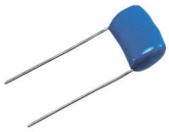

Артикул	Наименование
82401	CBB-81 0.01uf 2000 V 5%
82400	CBB-81 0.01uf 1000 V 10%
82403	CBB-81 0.015uf 1600 V 5%
82388	CBB-81 3300pf 2000 V 10%
82389	CBB-81 4700pf 1000 V 5%
82404	CBB-81 0.015uf 2000 V 5%
82378	CBB-81 1000pf 2000 V 10%

МЕТАЛЛОПЛЕНОЧНЫЕ КОНДЕНСАТОРЫ

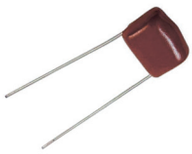

Артикул	Наименование
55341	0.47uf 630v 10% CL21
55340	0.33uf 630v 10% CL21
55339	0.22uf 630v 10% CL21
55337	0.1uf 630v 10% CL21
55336	0.068uf 630v 10% CL21
55334	0.033uf 630v 10% CL21
55333	0.022uf 630v 10% CL21
55331	0.01uf 630v 10% CL21
55330	1.0uf 400v 10% CL21
55309	0.1uf 250v 10% CL21
55307	0.047uf 250v 10% CL21
55304	2.2uf 100v 10% CL21
55302	1.0uf 100v 10% CL21
55298	0.22uf 100v 10% CL21
55296	0.1uf 100v 10% CL21
114527	0.01uf 630v 10% CL11
55310	0.15uf 250v 10% CL21
55329	0.68uf 400v 10% CL21
55328	0.47uf 400v 10% CL21
55327	0.33uf 400v 10% CL21
55326	0.22uf 400v 10% CL21
55325	0.15uf 400v 10% CL21
55322	0.1uf 400v 10% CL21
55321	0.068uf 400v 10% CL21
55316	1.0uf 250v 10% CL21
55314	0.47uf 250v 10% CL21
55313	0.33uf 250v 10% CL21
87136	0.1 uf 275VAC 10% (X2)
88189	0.15uf 1000v 10% CL21

ИОНИСТОРЫ

Артикул	Наименование
91829	5R5D20F180H 2.0F 5.5V
80004	5R5D20F180V 1.8F 5.5V
80002	5R5D20F100V 1.0F 5.5V
80000	5R5D10F33V 0.33F 5.5V
79999	5R5D11F22V 0.22F 5.5V
79991	5R5D9F22H 0.22F 5.5V
79992	5R5D11F22H 0.22F 5.5V
79993	5R5D10F33H 0.33F 5.5V
79995	5R5D20F100H 1.0F 5.5V

ЭЛЕКТРОЛИТИЧЕСКИЕ КОНДЕНСАТОРЫ

Артикул	Наименование
84951	1000 UF 35V 105*C 13*21
52768	100 UF 25V 105*C 6.3*12
84955	220 UF 35V 105*C 8*12
84968	4700 UF 25V 105*C 16*25
84969	4700 UF 50V 105*C 22*40
52743	10 UF 63V 105*C 5*11
84971	470 UF 16V 105*C 8*12
85090	220 UF 50V 105*C 10*13
84949	100 UF 63V 105*C 8*12
84948	100 UF 50V 105*C 8*12
83676	4700 UF 35V 105*C 18*32
83672	470 UF 63V 105*C 13*21
89974	470 UF 50V 105*C 10*20
52791	470 UF 25V 105*C 8*14
101785	2200 UF 16V 105*C 10*20
87716	4700 UF 63V 105*C 22*40
87119	100 UF 100V 105*C 10*17
85426	1000 UF 10V 105*C 8*12
101784	1000 UF 63V 105*C 16*25
98821	220 UF 63V 105*C 10*17
98818	1000 UF 16V 105*C 8*16
98817	100 UF 16V 105*C 5*11
101433	2200 UF 63V 105*C 18*35
101432	1000 UF 25V 105*C 10*17
101431	1000 UF 100V 105*C 18*35
89954	22 UF 250V 105*C 10*20
52814	3300 UF 50V 105*C 18*35
52806	2200 UF 35V 105*C 16*25
52800	1000 UF 50V 105*C 13*25
52792	470 UF 35V 105*C 10*17

Артикул	Наименование
101353	150 UF 400V 105*C 22*40
101354	150 UF 450V 105*C 25*35
101355	180 UF 400V 105*C 25*30
101370	220 UF 450V 105*C 30*40
101368	330 UF 400V 105*C 35*35
104719	100 UF 250V 105*C 22*25
101351	120 UF 400V 105*C 22*30
101377	2200 UF 200V 105*C 35*60
101358	680 UF 400V 105*C 35*60
104724	10000 UF 63V 105*C 35*40
101356	180 UF 450V 105*C 30*35
104726	180 UF 250V 105*C 22*25
104727	18000 UF 16V 105*C 22*45
104729	220 UF 450V 105*C 25*40
104735	330 UF 250V 105*C 22*35
104738	470 UF 250V 105*C 22*45

ПУСКОВЫЕ КОНДЕНСАТОРЫ

SaiFu

Артикул	Наименование
100260	CBB60 5uF 450V WIRE
100277	CBB60 40uF 450V WIRE
101212	CBB60 25uF 450V
101213	CBB60 45uF 450V
101214	CBB60 50uF 450V
101216	CBB61 20uF 450V
101217	CBB61 4uF 630V
101781	CBB65 35uF 450V
101782	CBB61 30uF 450V
101783	CBB60 40uF 450V
102389	CBB60 45uF 630V
107158	CBB61 10uF 450V
108003	CBB60 10uF 450V WIRE+SCREW
108009	CBB60 6uF 450V WIRE+SCREW
100276	CBB60 45uF 450V WIRE
100275	CBB60 50uF 450V WIRE
100274	CBB60 60uF 450V WIRE
100262	CBB60 3uF 450V WIRE
100263	CBB60 25uF 450V WIRE
100264	CBB60 8uF 450V WIRE
100265	CBB60 6uF 450V WIRE
100266	CBB60 12uF 450V WIRE
100267	CBB60 15uF 450V WIRE
104260	CBB60 3uF 630V
100269	CBB60 30uF 450V WIRE
100270	CBB60 35uF 450V WIRE
100271	CBB60 30uF 630V WIRE
100272	CBB60 10uF 450V WIRE
100273	CBB60 10uF 630V WIRE
108011	CBB60 15uF 450V WIRE+SCREW
108012	CBB60 20uF 450V WIRE+SCREW
110319	CBB65 40uF 450V WIRE
110320	CBB65 50uF 450V WIRE
110321	CBB65 70uF 450V WIRE
110322	CBB65 100uF 450V WIRE
110328	CBB60 3uF 450V WIRE+SCREW
110329	CBB60 70uF 450V WIRE+SCREW
102391	CBB60 35uF 450V
102392	CBB60 30uF 630V
102394	CBB60 20uF 630V
102395	CBB60 20uF 450V
102396	CBB60 10uF 630V
102397	CBB60 10uF 450V
102399	CBB60 60uF 450V
99764	CBB60 70UF 450V
110318	CBB65 30uF 450V WIRE
110317	CBB65 25uF 450V WIRE
108013	CBB60 30uF 450V WIRE+SCREW
108016	CBB60 50uF 450V WIRE+SCREW
108017	CBB60 15uF 450V SCREW
108019	CBB60 10uF 450V SCREW
108020	CBB60 30uF 450V SCREW
100268	CBB60 20uF 450V WIRE
108023	CBB60 70UF 450V SCREW
108024	CBB60 3uF 450V SCREW
108025	CBB60 40uF 450V SCREW
108029	CBB60 50uF 450V SCREW
108030	CBB60 20uF 450V SCREW
108032	CBB60 40uF 450V WIRE+SCREW
110312	CBB65 150uF 450V WIRE
108021	CBB60 6uF 450V SCREW
105734	CBB65 20uF 630V
104252	CBB60 60uF 630V
99728	CBB60 3uF 450V
99730	CBB60 8uF 450V
99731	CBB60 6uF 450V
99735	CBB60 30uF 450V
99744	CBB60 50uF 630V
99746	CBB65 100uF 450V
99747	CBB60 12uF 630V
99748	CBB60 15uF 630V

Артикул	Наименование
99749	CBB60 25uF 630V
104261	CBB65 70uF 450V
104262	CBB65 130uF 450V
104263	CBB65 140uF 450V
104253	CBB65 10uF 450V
104047	CBB60 5uF 450V
104255	CBB61 15uF 450V
104256	CBB61 25uF 450V
104257	CBB61 6uF 630V
104046	CBB65 40uF 450V
103084	CBB61 30uF 630V
103083	CBB61 25uF 630V
103082	CBB61 15uF 630V
92224	CD60 1200UF 220-275V
104264	CBB61 40UF 450v
104265	CBB61 50UF 450v
99754	CBB65 150uF 450V
104254	CBB65 30uF 630V
99755	CBB60 6uF 630V
99757	CBB65 25uF 450V
99758	CBB65 45uF 450V
99759	CBB65 50uF 450V
99760	CBB61 1uF 630V
99761	CBB61 2uF 630V
99762	CBB61 3uF 630V
99766	CBB61 1uF 450V
99768	CBB61 4uF 450V
99753	CBB61 12UF 450V
104614	CBB61 5uF 450V
104615	CBB61 5uF 630V
104806	CBB60 20uF 630V WIRE
104807	CBB60 70UF 450V WIRE
104815	CBB60 15uF 630V WIRE
105606	CBB60 15uF 450V
105702	CBB60 12uF 450V
102746	CBB61 3uF 450V
99750	CBB65 20uF 450V (SAIFU)
99751	CBB65 30uF 450V (SAIFU)
99752	CBB61 10uF 630V (SAIFU)
100018	CBB61 2uF 450V (SAIFU)
79943	CD60 800uF 300V
65981	CBB60 5uF 630V
61590	CBB60 40uF 630V
79954	CD60 1000uF 300V
79953	CD60 250uF 300V
79944	CD60 600uF 300V
79945	CD60 400uF 300V
79946	CD60 500uF 300V
79949	CD60 100uF 300V
79950	CD60 150uF 300V
79951	CD60 200uF 300V
79952	CD60 300uF 300V
61592	CBB60 50uF 630V (K78-17)
61621	CBB61 6uF 450V
61622	CBB61 8uF 450V

ЧИП ТАНТАЛОВЫЕ КОНДЕНСАТОРЫ

RUiCHi

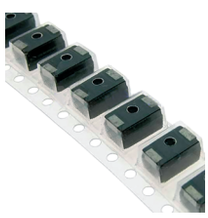

Артикул	Наименование
62764	106M035V 10uF 35V 20% D
62762	476M025V 47uF 25V 20% D
62812	476K035V 47uF 35V 10% E
62801	107K016V 100uF 16V 10% D
62777	106K016V 10uF 16V 10% A
85030	106K016V 10uF 16V 10% B
62838	106K010V 10uF 10V 10% A
62845	226K016V 22uF 16V 10% B
84157	226K035V 22uF 35V 10% D
84156	226K035V 22uF 35V 10% C
62798	227K010V 220uF 10V 10% D

БОЛТ ПЛАСТИКОВЫЙ DIN 933

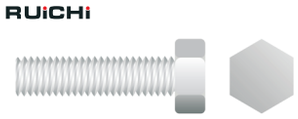

Артикул	Резьба	Длина резьбы (мм)
110966	M3	8
110963	M3	10
110964	M3	16
110965	M3	20
110971	M4	8
110967	M4	10
110968	M4	16
110969	M4	20
110970	M4	30
110972	M5	10
110973	M5	16
110974	M5	20
110975	M5	30
110976	M5	40
110977	M6	10
110978	M6	16
110979	M6	20
110980	M6	30
110981	M6	40

ВИНТ ПЛАСТИКОВЫЙ DIN 84

Артикул	Резьба	Длина резьбы (мм)
110985	M2	6
110982	M2	10
110983	M2	16
110984	M2	20
110990	M3	6
110986	M3	10
110987	M3	16
110988	M3	20
110989	M3	25
110995	M4	6
110991	M4	10
110992	M4	16
110993	M4	20
110994	M4	25
110996	M5	10
110997	M5	16
110998	M5	20
110999	M5	25
111000	M6	10
111001	M6	16
111002	M6	20
111003	M6	25

ШАЙБА ПЛАСТИКОВАЯ DIN 125A

Артикул	Для резьбы
111008	M3
111009	M4
111010	M5
111011	M6

ГАЙКА ПЛАСТИКОВАЯ DIN 555

Артикул	Резьба
111004	M3
111005	M4
111006	M5
111007	M6

РЫМ-БОЛТ СТАЛЬНОЙ

Артикул	Резьба	Предельная нагрузка (кг)
110886	M6	70
110887	M8	140
110885	M10	230

РЫМ-ГАЙКА СТАЛЬНАЯ

Артикул	Резьба	Предельная нагрузка (кг)
110888	M6	70
110889	M8	140

КОУШ ДЛЯ ТРОСА

Артикул	Длина (мм)	Ширина (мм)	Диаметр троса (мм)
110877	24	18	3
110878	28	19	4
110879	35	22	5
110880	40	29	6
110881	44	32	7
110875	49	38	8
110876	55	44	10

КАРАБИН СТАЛЬНОЙ ОЦИНКОВАННЫЙ

Артикул	Длина (мм)	Ширина захвата (мм)
110895	50	7
110896	60	8
110897	70	9
110898	80	9
110899	90	9
110894	100	12

КРЮК СТАЛЬНОЙ ДЛЯ ТРОСА

Артикул	Длина (мм)	Ширина захвата (мм)	Рабочая нагрузка (кг)
110882	30	8,5	5
110883	50	15	16
110884	60	17,5	28

ЗАЖИМ ДЛЯ ТРОСА

Артикул	Диаметр зажимаемого троса (мм)	Высота (мм)
110867	3	16,6
110868	6	23
110866	10	35

ТАЛРЕП КРЮК-КОЛЬЦО

Артикул	Резьба	Захвата крюка (мм)
110891	M5	8
110892	M6	10
110893	M8	10,5
110890	M10	14

ШАЙБА СТАЛЬНАЯ DIN 125

Артикул	Для резьбы
111091	M2
111092	M3
111093	M5

ГАЙКА СТАЛЬНАЯ DIN 934

Артикул	Резьба
111072	M2
111073	M2,5
111074	M3
111075	M4
111076	M5

ШАЙБА ИЗОЛИРУЮЩАЯ

Артикул	Для резьбы
112984	M2,5
112985	M2,8
111094	M3
111095	M4
112986	M5
112987	M6

САМОРЕЗ С ПРЕССШАЙБОЙ ГИПСОКАРТОН-МЕТАЛЛ

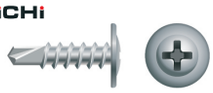

Артикул	Диаметр резьбы (мм)	Длина резьбы (мм)
111084	4,2	13
111085	4,2	16

САМОРЕЗ ГИПСОКАРТОН-ДЕРЕВО

Артикул	Диаметр резьбы (мм)	Длина резьбы (мм)
111077	3,5	25
111078	3,5	32
111079	3,5	35
111080	3,5	41

САМОРЕЗ ГИПСОКАРТОН-МЕТАЛЛ

Артикул	Диаметр резьбы (мм)	Длина резьбы (мм)
111081	3,5	25
111082	3,5	33
111083	3,5	41

САМОРЕЗ УНИВЕРСАЛЬНЫЙ

Артикул	Диаметр резьбы (мм)	Длина резьбы (мм)
111086	3	16
111087	3	30
111088	4	16
111089	4	30
111090	4	40

ХОМУТ ЧЕРВЯЧНЫЙ СТАЛЬНОЙ

Артикул	Ширина (мм)	Рабочий диаметр (мм)	Макс. диаметр (мм)
112528	8	8	12
112508	8	10	16
112510	8	12	20
112514	8	16	25
112516	12	18	32
112521	12	27	51
112522	12	40	63
112524	12	46	70
112526	12	59	82
112527	12	65	89

ГАЙКА ЗАПРЕССОВОЧНАЯ

Артикул	Резьба	Высота установки (мм)
114312	M2	0,77
114325	M2	0,97
114326	M2	1,38
114327	M2,5	0,77
114328	M2,5	0,97
114329	M2,5	1,38
114330	M3	0,77
114331	M3	0,97
114332	M3	1,38
114333	M3,5	0,77
114324	M3,5	0,97
114323	M3,5	1,38
114322	M4	0,77
114313	M4	0,97
114314	M4	1,38
114315	M5	0,77
114316	M5	0,97
114317	M5	1,38
114318	M6	1,15
114319	M6	1,38
114320	M6	2,21
114334	M8	1,38
	M8	2,21

ВТУЛКА РЕЗЬБОВАЯ ЗАКЛАДНАЯ

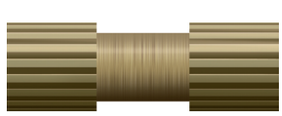

Артикул	Резьба	Длина (мм)
113922	M2	3
113938	M2	4
113939	M2	5
113940	M2	6
113946	M2,5	10
113941	M2,5	3
113942	M2,5	4
113943	M2,5	5
113944	M2,5	6
113945	M2,5	8
113936	M3	10
113923	M3	15
113947	M3	3
113948	M3	4
113949	M3	5
113950	M3	6
113937	M3	8
113928	M4	10
113929	M4	12
113930	M4	15
113924	M4	4
113925	M4	5
113926	M4	6
113927	M4	8
113934	M5	10
113935	M5	12
113951	M5	15
113931	M5	5
113932	M5	6
113933	M5	8

ХОМУТ ЧЕРВЯЧНЫЙ СТАЛЬНОЙ «БАБОЧКА»

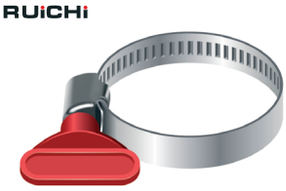

Артикул	Ширина (мм)	Рабочий диаметр (мм)	Макс. диаметр (мм)
112509	8	10	16
112511	9	10	16
112512	9	12	20
112513	9	16	25
112515	8	16	27
112517	12	20	32
112518	9	22	35
112519	9	30	45
112520	12	32	44
112523	9	40	60
112525	9	50	76

АНТИВАНДАЛЬНЫЕ ИНДИКАТОРЫ

Артикул	Цвет	Наименование
114123		GQ12D-B
114126		GQ12D-G
114125		GQ12D-R
114124		GQ12D-W
114117		GQ12D-Y
114118		GQ16F-B
114121		GQ16F-G
114120		GQ16F-R
114119		GQ16F-W
114122		GQ16F-Y

ЛАМПОЧКИ НЕОНОВЫЕ В КОРПУСЕ

Артикул	Цвет	Наименование
102933		MDX-14 blue
108632		MDX-14 blue 220V
107589		MDX-14 green 220V
107590		MDX-14 orange 220V
107535		MDX-14 red 220V
108631		MDX-14 white 220V
108633		MDX-14 yellow 220V
100102		N-283-R 220V
100101		N-283-Y 220V
64131		N-705-R 220V
64134		N-706-G 220V
64135		N-706-R 220V
64136		N-706-Y 220V
64142		N-802-G 220V
64145		N-804-B 220V
64146		N-804-G 220V
64147		N-804-R 220V
64148		N-804-Y 220V
64150		N-805-G 220V
64151		N-805-R 220V
64152		N-805-Y 220V
64158		N-812-G 220V
64162		N-814-G 220V
64163		N-814-R 220V
64164		N-814-Y 220V
58799		N-826-G 220V
64218		N-836-B 220VAC
64216		N-836-G 220VAC
64215		N-836-R 220VAC
64219		N-836-W 220VAC
64217		N-836-Y 220VAC

ЛАМПЫ НЕОНОВЫЕ

Артикул	Наименование
63213	NE-2 3x10
63214	NE-2 4x10
63215	NE-2 5x13
63216	NE-2 6x13
63217	NE-2 6x16
105106	NE-2H 4x10
105105	NE-2H 5x13
105104	NE-2H 6x13
105103	NE-2H 6x16
105107	NE-2H 3x10

СВЕТОДИОДЫ

Артикул	Цвет	Наименование
86679		10 mm green 30 mCd 20
86678		10 mm red 30 mCd 20
87518		10RGWC 60Kd 3,4v 10d
87514		10RRWC 40Kd 2,3v 10d
87515		10RWWC 30Kd 6500K 3,4v 20d
87516		10RWWC 40Kd 6500K 3,4v 20d
86673		3 mm green 30 mCd 20
86674		3 mm orange 30 mCd 20
86672		3 mm red 30 mCd 20
86328	RG	3 RG 300-500mcd 2-3,4v
86676		5 mm green 30 mCd 20
86675		5 mm red 30 mCd 20
87708	RGB	5 mm RGBYW0(7 color)
86324	RGB	5 RGB 500-1000 mcd 2-3,4v
87523		5RBWC 8000mcd 3,4v 15d
86929		5RGWC 30000mcd 3,4V 15d
87536		5RHWWC 2200mcd 6500K 3,4v 70d
87535		5RHWWC 3000mcd 6500K 3,4v 70d
87524		5RRWC 8000mcd 2,3v 15d
87526		5RWWC 14000mcd 6500K 3,4v 15d
87529		5RWWC 18000mcd 6500K 3,4v 15d
86927		5RWWC 22000mcd 3,4V 15d
96629		5RWWC 30000mcd 3,4V 15d
101020		5RYWC 8000mcd 2.3v 15d
110114		L-934GD green 3 mm

ЦИФРОВЫЕ ИНДИКАТОРЫ

Артикул	Цвет	Наименование
69167		KEM-1106BR (Red)
69174		KEM-12101BR (Red)
93131		KEM-18102AR (Red)
69177		KEM-18102BG (Green)
69176		KEM-18102BR (Red)
69135		KEM-3101BR (Red)
69137		KEM-3161AR (Red)
69152		KEM-3261AG (Green)
69161		KEM-3361AR (Red)
69162		KEM-3361BG (Green)
91837		KEM-3361BR (Red)
69938		KEM-3461AG (Green)
69937		KEM-3461AR (Red)
69146		KEM-4101AG (Green)
69145		KEM-4101AR (Red)
69140		KEM-5101AG (Green)
69139		KEM-5101AR (Red)
69150		KEM-5161AG (Green)
69142		KEM-5161BG (Green)
69141		KEM-5161BR (Red)
89508		KEM-5261AG (Green)
69164		KEM-5361AG (Green)
69163		KEM-5361BR (Red)
69171		KEM-5461AG (Green)
69170		KEM-5461AR (Red)
69143		KEM-8102AR (Red)

СВЕТОАРМАТУРА

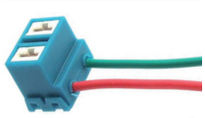

Артикул	Наименование
98132	7440/T20 single,1002 plastic 10CM
98133	7440/T20 single,1003 plastic 10CM
97624	7443/T20 3,plastic 10CM
97607	H7 elbow, ceramics, Cu 10CM
66022	LXB2 (3SA8) - EV456 110v

СВЕТОДИОДНАЯ ЛЕНТА

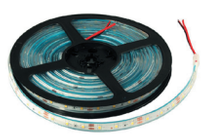

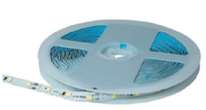

Артикул	Цвет	Наименование
109718		2835 300LED IP33 12V BLUE
109719		2835 300LED IP33 12V GREEN
109720		2835 300LED IP33 12V RED
109721	RGB	2835 300LED IP33 12V RGB
109722		2835 300LED IP33 12V W-WHITE
109723		2835 300LED IP33 12V WHITE
109724		2835 300LED IP65 12V BLUE
109725		2835 300LED IP65 12V GREEN
109726		2835 300LED IP65 12V RED
109727	RGB	2835 300LED IP65 12V RGB
109728		2835 300LED IP65 12V W-WHITE
109729		2835 300LED IP65 12V WHITE
109730		2835 300LED IP68 12V BLUE
109731		2835 300LED IP68 12V GREEN
109732		2835 300LED IP68 12V RED
109733	RGB	2835 300LED IP68 12V RGB
109734		2835 300LED IP68 12V W-WHITE
109735		2835 300LED IP68 12V WHITE
109736	RGB	5050 150LED IP33 12V RGB
109737	RGB	5050 150LED IP65 12V RGB
109738	RGB	5050 150LED IP68 12V RGB
109739		5050 300LED IP33 12V BLUE
109740		5050 300LED IP33 12V GREEN
109741		5050 300LED IP33 12V RED
109742	RGB	5050 300LED IP33 12V RGB
109743		5050 300LED IP33 12V W-WHITE
109744		5050 300LED IP33 12V WHITE
109745		5050 300LED IP65 12V BLUE
109746		5050 300LED IP65 12V GREEN
109747		5050 300LED IP65 12V RED
109748	RGB	5050 300LED IP65 12V RGB
109749		5050 300LED IP65 12V W-WHITE
109750		5050 300LED IP65 12V WHITE
109751		5050 300LED IP68 12V BLUE
109752		5050 300LED IP68 12V GREEN
109753		5050 300LED IP68 12V RED
109754	RGB	5050 300LED IP68 12V RGB
109755		5050 300LED IP68 12V W-WHITE
109756		5050 300LED IP68 12V WHITE
109757		Hard 5730 144LED IP33 12V W-WHITE
109758		Hard 5730 144LED IP33 12V WHITE
109759		Hard 5730 72LED IP33 12V W-WHITE
109760		Hard 5730 72LED IP33 12V WHITE
109761		S-2835 300LED IP33 12V W-WHITE
109762		S-2835 300LED IP33 12V WHITE
109763		S-2835 300LED IP65 12V W-WHITE
109764		S-2835 300LED IP65 12V WHITE

ПРОФИЛЬ ДЛЯ СВЕТОДИОДНОЙ ЛЕНТЫ

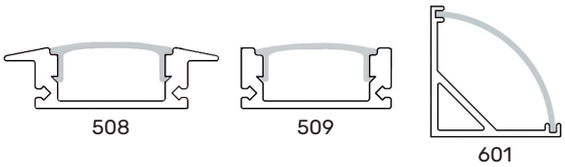

Артикул	Наименование
113787	врезной алюминиевый 508-1, 1м
113793	врезной алюминиевый 508-2, 2м
113789	врезной алюминиевый 605-1, 1м
113795	врезной алюминиевый 605-2, 2м
113785	врезной алюминиевый 618-1, 1м
113792	врезной алюминиевый 618-2, 2м
113788	накладной алюминиевый 505-1, 1м
113794	накладной алюминиевый 505-2, 2м
113786	накладной алюминиевый 509-1, 1м
113791	накладной алюминиевый 509-2, 2м
113784	угловой алюминиевый 601-1, 1м
113790	угловой алюминиевый 601-2, 2м

СВЕТОДИОДЫ В КОРПУСЕ

Артикул	Цвет	Наименование
93613		3mm*3 1.5-5v 4Lm YRG 15
88705		AD16-30D/S R 220V AC
88706		AD16-31D/S G 220V AC
64165	RG	L-612 2V красный/зеленый(8мм)
83159	RB	L-612 3V красный/синий (8мм)
58385		L-614-G 12v (6mm)
58384		L-614-R 12v (6mm)
58389		L-614-R 220v (6mm)
58395		L-615-G 12v (8mm)
58400		L-615-G 220v (8mm)
58394		L-615-R 12v (8mm)
58399		L-615-R 220v (8mm)
58401		L-615-Y 220v (8mm)
58407		L-616-B 12v (10mm)
58412		L-616-B 220v (10mm)
58405		L-616-G 12v (10mm)
58410		L-616-G 220v (10mm)
58404		L-616-R 12v (10mm)
58409		L-616-R 220v (10mm)
58415		L-617-G 12v (12mm)
58414		L-617-R 12v (12mm)
64169		L-705-G 12V
64170		L-705-R 12V
64173		L-706-G 12V
64174		L-706-R 12V
64185		L-804-G 12V
64186		L-804-R 12V
64187		L-804-Y 12V
64200		L-814-B 12V
64201		L-814-G 12V
64202		L-814-R 12V
64203		L-814-Y 12V
64211		L-836-G 24VDC d 13
64210		L-836-R 24VDC d 13
108091		L-9-IL-M8-02A-5MM-G
107923		L-9-IL-M8-02A-5MM-R

СВЕТОДИОДЫ МОЩНЫЕ

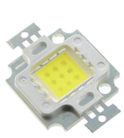

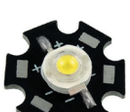

Артикул	Наименование
94384	10W 12v 800LM 5000-6000K
94385	10W 12v 900LM 4000-5000K
101664	10W 34V 110LM 3200K 13*13 11MM COB
101667	10W 34V 90LM 6000K 20MM COB
90154	1W 3.4v 110-120LM 6500-7000K
90141	1W 3.4v 80-90LM 2700-3500K
90146	1W 3.4v 80-90LM 6000-6500K
90170	1WR 3.4v 90-100LM 6000-6500K
92522	1x1W 1 color d16
92046	1x1w 3 color d20
101660	20W 39V 110LM 3200K 23*25 20MM COB
101658	20W 39V 110LM 6500K 28*28 23MM COB
101674	30W 39V 110LM 6500K 28*28 23MM COB
101673	3W 12V 90LM 3000K 20MM COB
101657	3W 12V 90LM 6000K 11MM COB
90204	3W 3.6V 160-180LM 3000-3500K
90200	3W 3.6V 200-220LM 5000-6500K
90190	3W 3.6V 80-100LM RGB
90230	3WR 2.2V 50-65LM red
90246	3WR 3.6V 100-120LM 6500-7000K
90237	3WR 3.6V 160-180LM 6000-6500K
90245	3WR 3.6V 200-220LM 3000-3500K
90251	3WR 3.6V 200-220LM 6500-7000K
93282	50W 36v 4000LM 2800-3000K
93285	50W 36v 4000LM 5000-5500K
101672	5W 18V 90LM 6000K 11MM COB
90217	5W 6.5V 300-320LM 6500-7000K
96530	5W 6.5V 310-330LM 5000-5500K
97330	5WR 5V 100-120LM red
90254	5WR 6.5V 400-420LM 6500-7000K
101670	7W 25V 90LM 3000K 11MM COB
101668	9W 32V 90LM 6000K 20MM COB

2РМ, 2РМГ, 2РМТ, РМГ, ОНЦ-РГ

RM14-4-ZTJ-S-D

RM — серия разъема

14 — условный размер корпуса: 14; 18; 22

4 — количество контактов: 4; 7; 10

Z — наличие фланца: квадратный фланец

T — часть разъема: T — кабельная часть
Z — приборная часть
ZT – кабельно-приборная часть

J — тип разъема по виду контактов: J — вилка
K — розетка

S — наличие экрана: S – для неэкранированного кабеля
U – для экранированного кабеля

D — тип патрубка: D - прямой патрубок
R – угловой патрубок

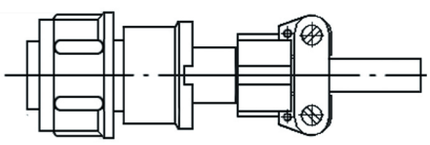

Кабельная сторона

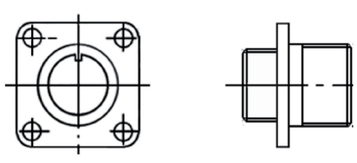

Блочная сторона

SZC-CONNECTOR

Артикул	Наименование
106539	RM14-4-S
106540	RM14-4-S-D
106541	RM14-4-TJ-S-D
106545	RM14-4-TK-S-D
106549	RM14-4-ZJ
106550	RM14-4-ZK
106519	RM18-4-TJ-S-D
106523	RM18-4-TK-S-D
106527	RM18-4-ZJ
106528	RM18-4-ZK
106533	RM18-7-TJ-S-D
106573	RM18-7-TK-S-D
106577	RM18-7-ZJ
106578	RM18-7-ZK
98365	RM18-S (Аналог 2РМ)
106585	RM22-10-TJ-S-D
106553	RM22-10-TK-S-D
106557	RM22-10-ZJ
106558	RM22-10-ZK
106563	RM22-4-TJ-S-D
106749	RM22-4-ZJ
106750	RM22-4-ZK
106755	RM22-S
106584	RM18-S-D
106567	RM22-4-TK-S-D
106756	RM22-S-D

D-SUB ПЕРЕХОДНИКИ

GCM-9MF

Серия разъёма: **GCM** — двухрядный
GHM — трёхрядный

9 — количество контактов

Тип разъёма: **M** — вилка
F — розетка

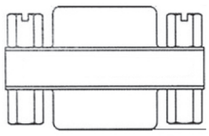

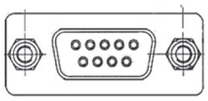

GCM

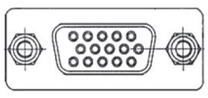

GHM

RUiCHi

Артикул	Наименование
83152	GCM-37MF
83140	GCM-9
83142	GCM-9FF
83141	GCM-9MF
83148	GHM-15FF
83146	GHM-15

DIN

RUiCHi

Артикул	Наименование
65445	MDN-7M
70114	7-0251 3p
70116	7-0251 5p
70117	7-0251 6p
70118	7-0251 7p
70120	7-0253 3p
70121	7-0253 5p
56244	MDN-6FRS

DIN 41612

RUiCHi

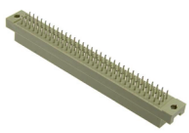

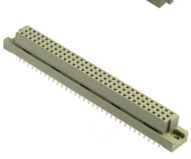

Артикул	Наименование
71671	DIN41612 2*32 32 розетка
57997	DIN41612 2*16 32 розетка
57996	DIN41612 2*16 32 угл.вилка
64483	DIN41612 2*32 64 розетка
64484	DIN41612 2*32 64 угл. вилка,
64486	DIN41612 3*16 48 угл. вилка
71675	DIN41612 3*32 32 розетка
71677	DIN41612 3*32 48 розетка
64753	DIN41612 3*32 64 розетка
64842	DIN41612 3*32 64 угл. вилка
64487	DIN41612 3*32 96 розетка
64488	DIN41612 3*32 96 угл. вилка
71672	DIN41612, 2x32 мм, угловая вилка
71673	DIN41612 3*16 32 розетка
109599	DIN41612 H-15F
109598	DIN41612 H-15M

D-SUB

DRB-15MB

Серия разъёма: **DB** — прямой двухрядный с пайкой на кабель
DPS — прямой двухрядный с пайкой на плату
DRB — угловой двухрядный с пайкой на плату
DHB — прямой трехрядный с пайкой на плату
DHR — угловой трехрядный с пайкой на плату
DI — с врезными контактами на кабель

15 — количество контактов

Тип разъёма: **M** — вилка
F — розетка

Крепёж: **A** — крепежный элемент гайка с винтом
B — крепежный элемент гайка с заклепкой

RUiCHi

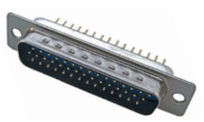

Артикул	Наименование
54948	DB-15F
54949	DB-15M
55200	DB-25F
55201	DB-25M
55203	DB-37F
55202	DB-37M
96256	DB-50F
63242	DB-50M
54946	DB-9F
54947	DB-9M
58042	DHB-15F
56282	DHB-15M
58044	DHB-26F
58043	DHB-26M
58046	DHB-44F
58045	DHB-44M
58048	DHB-62F
58047	DHB-62M
54982	DHR-15FA
54983	DHR-15MA
61924	DHR-15MB
54984	DHR-26FA
61925	DHR-26FB
54985	DHR-26MA
61926	DHR-26MB

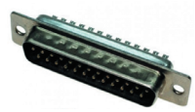

Артикул	Наименование
54986	DHR-44FA
54987	DHR-44MA
54958	DHS-15F
54960	DHS-26F
54961	DHS-26M
54962	DHS-44F
54963	DHS-44M
54964	DHS-62F
54965	DHS-62M
54976	DI-15F
54977	DI-15M
54979	DI-25M
54980	DI-37F
54981	DI-37M
54974	DI-9F
54975	DI-9M
54952	DPS-15F/DBB-15F
54953	DPS-15M/DBB-15M
54954	DPS-25F/DBB-25F
54955	DPS-25M/DBB-25M
54956	DPS-37F/DBB-37F
54957	DPS-37M/DBB-37M
54950	DPS-9F/DBB-9F
54951	DPS-9M/DBB-9M
54966	DRB-09FA
61927	DRB-09FB
54967	DRB-09MA
61928	DRB-09MB
54968	DRB-15FA
61929	DRB-15FB
54969	DRB-15MA
61930	DRB-15MB
54970	DRB-25FA
61931	DRB-25FB
54971	DRB-25MA
61932	DRB-25MB
54972	DRB-37FA
61933	DRB-37FB
54973	DRB-37MA
61934	DRB-37MB
54959	DHS-15M
54978	DI-25F

HDMI/DVI

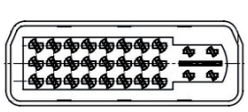

DVI

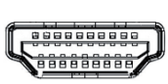

HDMI

RUiCHi

Артикул	Наименование
113756	DVI-D(m)-HDMI(f)
113755	DVI-I(m)-HDMI(f)
113753	HDMI (m)-DVI-I(f)
113762	HDMI (m)-VGA(f)
113752	HDMI(f)-HDMI(f)
113764	HDMI(m)-HDMI(f)
113751	HDMI(m)-HDMI(f)
113763	HDMI(m)-RJ-45(8P-8C)
113760	HDMI(m)-VGA(f)+AUX
113761	HDMI(m)-VGA(f)+AUX
113765	mini HDMI(m)-HDMI(f)
113757	VGA(f)-VGA(f)

Артикул	Наименование
113758	VGA(f)-VGA(m)
113759	VGA(m)-2VGA(f)
113754	VGA(m)-DVI-I(f)
61898	DVI-29M
61899	DVI-D29FR
84027	FY-1020 Кожух
107524	HDMI AM - PCB
107525	HDMI AM - Welding
95599	HDMI F - Mini HDMI + Micro HDMI
84676	HDMI F/F (HAP-004)
84686	HDMI F/F (HAP-015)
95139	HDMI F/M R
107407	HDMI F/M-R (SZC-016)
113965	HDMI (m)-HDMI (f)
84678	HDMI F/DVI24+1M (HAP-006)
84681	HDMI F/DVI24+1M (HAP-009)
107408	HDMI F/M-R (SZC-017)

IDC

IDC2-26MS

IDC (BH) — серия разъема с шагом 2,54 мм
IDC2 (BH2) — серия разъема с шагом 2,0 мм

26 — количество контактов

Тип разъёма: **M** — вилка
F — розетка

Расположение контактов: **S** — прямое
R — угловое

Варианты исполнения:
IDM — вилка с врезными контактами на кабель
SCM (IDCC-XXMS) — вилка с защелками на плату

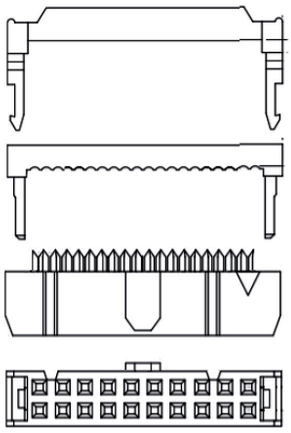

IDC-F

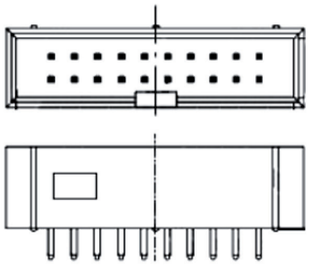

IDC-M

RUiCHi

Артикул	Наименование
55024	BH-50R (IDC-50MR)
63300	IDCC-14
63318	IDM-30
63319	IDM-34
109638	BH-06 (IDC-06MS)
109637	BH-06R (IDC-06MR)
109635	BH-08 (IDC-08MS)
109636	BH-08R (IDC-08MR)
55005	BH-10 (IDC-10MS)
55016	BH-10R (IDC-10MR)
55006	BH-14 (IDC-14MS)
55017	BH-14R (IDC-14MR)
55007	BH-16 (IDC-16MS)
55018	BH-16R (IDC-16MR)
55008	BH-20 (IDC-20MS)
55019	BH-20R (IDC-20MR)
69480	BH-24 (IDC-24MS)
55009	BH-26 (IDC-26MS)
55020	BH-26R (IDC-26MR)
55021	PBH-30R (IDC-30MR)
55011	BH-34 (IDC-34MS)
55023	BH-40R (IDC-40MR)
55013	BH-50
109640	BH2-06(IDC2-06MS)
109642	BH2-06R
109639	BH2-08(IDC2-08MS)
109641	BH2-08R
55027	BH2-10(IDC2-10MS)
61965	BH2-10R
55028	BH2-14(IDC2-14MS)
61966	BH2-14R
55029	BH2-16(IDC2-16MS)
61967	BH2-16R

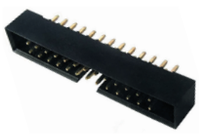

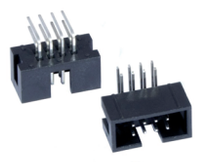

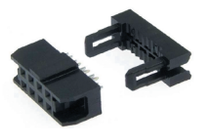

Артикул	Наименование
55030	BH2-20(IDC2-20MS)
55031	BH2-26
63321	FDC-10
63322	FDC-14
63326	FDC-34
109633	IDC-06F
55204	IDC-08F
57999	IDC2-10F
58000	IDC2-14F
57829	IDC2-16F
58003	IDC2-26F
63312	IDM-10
63314	IDM-16
63316	IDM-24
58008	SCM-10/IDCC-10MS
57833	SCM-16/IDCC-16MS
58010	SCM-20/IDCC-20MS
58011	SCM-26/IDCC-26MS
58013	SCM-34/IDCC-34MS
57834	SCM-40/IDCC-40MS
58017	SCM-R 10/IDCC-10MR
58022	SCM-R 34/IDCC-34MR
54995	IDC-10F
54996	IDC-14F
54997	IDC-16F
55205	IDC-20F
54998	IDC-26F
54999	IDC-30F
55000	IDC-34F
55001	IDC-40F
55002	IDC-50F
57998	IDC2-08F
63323	FDC-20
55010	BH-30 (IDC-30MS)
55012	BH-40 (IDC-40MS)
58009	SCM-14/IDCC-14MS
58014	SCM-50/IDCC-50MS
63313	IDM-14
63315	IDM-20
63317	IDM-26
63320	IDM-40
70889	BH1.27-20
58002	IDC2-20F
58001	IDC2-24F
63299	IDCC-10
58018	SCM-R 14/IDCC-14MR
103297	IDC-10 RUICHI (FC-10ASNA)
70884	IDC1.27-20
70887	IDC1.27-50
110023	IDC-08F
110034	IDC-24F
110033	IDC-24F
110027	IDC-30F
110029	IDC-34F
110030	IDC-40F
110031	IDC-40F
110032	IDC-50F
110044	IDC-50F
110035	IDC-08F
110036	IDC-10F
110037	IDC-10F
110038	IDC-14F
110039	IDC-14F
110040	IDC-16F
110041	IDC-16F
110042	IDC-20F
110043	IDC-20F
110024	IDC-26F
110025	IDC-26F
110026	IDC-30F
110028	IDC-34F

RCA

	Артикул	Наименование
RUiCHi	93169	7-0222 gold black
	96662	RP-1 white
	62910	7-0206/RP-405, красный
	62911	7-0206/RP-405, чёрный
	82027	7-0234B GOLD/RS-115G
	86863	7-0234R GOLD/RS-115G
	62920	7-0234Y GOLD/RS-115G
	61393	RCA-107 гн на плату (RS-101)
	107457	RCA-109 PCB jack чёрный
	61410	RCA-216 гнездо на плату (RS-212)
	61987	RCA-305 гнездо на плату (RS-305)
	107466	RCA-407 PCB jack
	93170	7-0222 gold red
	79971	RP-1 red
	82028	7-0234W GOLD/RS-115G
	61392	RCA-103P гн на плату (RS-105A)

	Артикул	Наименование
SZC-CONNECTOR	107140	RCA SZC RP-406, красный
	107141	RCA SZC RP-406, чёрный
	107287	RCA SZC-0218/RP-213, красный
	107143	RCA SZC-0218/RP-213, чёрный
	108628	RCA SZC RP-1 (SZC), жёлтый
	107474	RCA SZC RP-1 (SZC), чёрный

RJ

	Артикул	Наименование
RUiCHi	114428	RJ 10P8C FTP с LED индекацией
	114429	RJ 10P8C FTP с LED индекацией
	114430	RJ 10P8C FTP с LED индекацией
	114426	RJ 8P8C FTP с LED индекацией
	114427	RJ 8P8C FTP с LED индекацией
	114425	RJ 8P8C FTP TJ8 с LED индекацией
	114424	RJ 8P8C FTP TJ8-1 с LED индекацией
	102081	GCT11-6P4C
	83081	GCT-1-2-8P8C
	71951	GCT-8P8C adaptor
	83078	GCT11-2-6P4C
	83077	GCT11-2-8P8C
	83075	GCT11-8P8C
	61007	RJ12 (TP-6P6C)
	64942	RJ45 (TP-8P8C) STP
	56283	RJ45 (TP-8P8C) UTP
	61914	TJ11-8P8 сетевая розетка, под пайку
	108556	TJ2-8P8C STP, под пайку
	71952	TJ2-8P8C, под пайку
	109292	TJ3-8P8C желтый, под пайку
	109293	TJ3-8P8C красный под пайку
	71953	TJ3-8P8C, под пайку
	71954	TJ4-8P8C, под пайку
	71946	TJ4P4C, под пайку
	71947	TJ6P4C, под пайку
	71948	TJ6P6C, под пайку
	61918	TJ8-10P8 сетевая розетка, под пайку
	61915	TJ8-8P8 сетевая розетка, под пайку
	71944	TJ8P8C, под пайку
	61919	TJ9-10P8-04 сетевая розетка
	61920	TJ9-10P8-08 сетевая розетка
	61921	TJ9-2-10P8-04 сетевая розетка
	72073	TJC-6P4C mini
	72072	TJC-6P4Cx2
	72070	TJC-6P6C
	72071	TJC-8P8C
	61009	RJ11 (TP-4P4C)
	61006	RJ12 (TP-6P4C)
	71945	RJ45 (TP-10P10C) UTP
	83076	GCT11-6P6C

SCSI

	Артикул	Наименование
RUiCHi	88909	SCSI-36P
	88908	SCSI-26P

USB

	Артикул	Наименование
RUiCHi	113804	USB 2.0 A(f)-micro USB B(m)
	113820	USB 2.0 A(f)-USB 2.0 A(f)
	113805	USB 2.0 A(m)-mini USB B(m)
	113803	USB 2.0A(f)-mini USB B(m)
	97796	SB 2.0-micro USB
	103300	USB KLS USBA-1F
	86319	USB AF/Micro
	107109	USB-F Mini to USB-M Micro
	61908	USB/M-SP
	87805	USB/M-SP1
	107821	USB3.1 TYPE-C 12PF-075
	107816	USB3.1 TYPE-C 14PF-033
	107826	USB3.1 TYPE-C 16PF-015
	107842	USB3.1 TYPE-C 16PF-020
	107820	USB3.1 TYPE-C 16PF-076
	107846	USB3.1 TYPE-C 24PF-002
	107834	USB3.1 TYPE-C 24PF-003
	107833	USB3.1 TYPE-C 24PF-004
	107832	USB3.1 TYPE-C 24PF-005
	107831	USB3.1 TYPE-C 24PF-006
	107830	USB3.1 TYPE-C 24PF-008
	107829	USB3.1 TYPE-C 24PF-009
	107828	USB3.1 TYPE-C 24PF-010
	107819	USB3.1 TYPE-C 24PF-011
	107818	USB3.1 TYPE-C 24PF-012
	107827	USB3.1 TYPE-C 24PF-014
	107835	USB3.1 TYPE-C 24PF-016
	107817	USB3.1 TYPE-C 24PF-017
	107843	USB3.1 TYPE-C 24PF-021
	107844	USB3.1 TYPE-C 24PF-022
	107838	USB3.1 TYPE-C 24PF-029
	107837	USB3.1 TYPE-C 24PF-030
	107825	USB3.1 TYPE-C 24PF-036
	107812	USB3.1 TYPE-C 24PF-038
	107811	USB3.1 TYPE-C 24PF-039
	107805	USB3.1 TYPE-C 24PF-067
	107814	USB3.1 TYPE-C 24PF-068
	107845	USB3.1 TYPE-C 24PM-024
	107824	USB3.1 TYPE-C 24PM-035
	107839	USB3.1 TYPE-C 6PF-028
	61904	USBA-1J
	86240	USBA-1M
	66082	USBA-FB
	61907	USBA/Mini-SP
	103299	USBB-1F
	108336	USB SZC Micro usb 5S B (SZC)
	107181	USB SZC USB-A-110 (SZC)
	107108	USB SZC USB-A-111 (SZC)
	107291	USB SZC USB/M-1J (SZC)
	107433	USB SZC USB/M-SP (SZC)
	107757	USB SZC USBA-1J (SZC)
	107456	USB SZC USBA-1JS (SZC)
	61906	USB SZC USBA-2J (SZC)
	107107	USB SZC USBA-SP (SZC)
	109071	USB SZC USBB-1J (SZC)
	107473	USB SZC USBB-1J-F (SZC)
	107434	USB SZC USBB-SP (SZC)
	109326	USB USBA-FA (SZC)
	107823	USB3.1 TYPE-C 06PF-073
	107822	USB3.1 TYPE-C 10PF-074
	107841	USB3.1 TYPE-C 16PF-026
	107840	USB3.1 TYPE-C 6PF-027

АВТ. СОЕДИНИТЕЛИ

RUiCHi

Артикул	Наименование
99413	DJ70224-6.3-21
101247	DJ7025F-2.2-11
101254	DJ7025F-2.2-21
99935	RUICHI 491
99985	RUICHI 5408
99926	70255-6.3-11-70419-6.3-21
99928	Demeanor motor harness
99856	DJ7021-1.8-11 18AWG
100131	DJ70217-6.3-11
99477	DJ7041-3-11
99445	DJ7062-6.3-11
99481	DJ7072-3-11
99914	DJ7072-3-11
99474	DJ7091-3-11
99431	DJ7091-6.3-21
99884	DJ7101-6.3-11
99433	DJ7101-6.3-21
99435	DJ7121-6.3-21
99437	DJ7141-6.3-21
99350	Проволочный уплотнитель, 2.5x6 мм
107714	3061Y-1.6-21/11
100140	DJ3031-2.1-11
99872	DJ7011-6.3-11
100091	DJ7025W-2.8-21/DJY7011-2-21
99463	DJ7026-2-11
99464	DJ7026-2-21
98352	DJ70311A-2.2-11/DJ611-2.2
107399	3021-2.5-11
107493	3021Y-1.6-21/11
107118	3031Y-1.6-21/11
107494	3041Y-1.6-21/11
107116	3072Y-1.6-11
107416	7011-1.5-21/11
107503	7011-6.3-11
107504	7011-6.3-21
107711	7021-1.5
107442	7021-1.5-11/21
107415	7021-1.8-21/11
107712	7021-6.3-11
107713	7021-6.3-21
109779	7021A-2.8-11
109781	7022-6.3-11B
109780	7022-6.3-21
107121	7028Y-2.8-11
107120	7028Y-2.8-21
107127	7031-1.5-21/11
107119	7031-1.8-21/11
107501	7031A-6.3-11
107502	7031A-6.3-21
107117	7041-1.5-21/11
108337	7041-1.8-21/11
107465	7041-6.3-21
109782	70413-6.3-11
109783	70413-6.3-21
107715	7045F-2.2-11
107716	7045F-2.2-21
107495	7051-1.5-21/11
107496	7061-1.5-21/11
108322	7061-1.8-21/11
108323	7081-1.5-21/11
107128	7081-6.3-11
107129	7081-6.3-21
107498	70813Y-2-21/11
107436	7091A-2.8-21
107417	7106-2-21/11
107137	B7039Y-3.5-21/11
99788	DJ7011-1.5-11
99790	DJ7021-1.5-11
99920	DJ7021-3-11
99883	DJ7021-6.3-21
99810	DJ70214Y-2-11

Артикул	Наименование
99895	DJ7021A-2.8-11
99881	DJ7021A-2.8-21
99412	DJ70224-6.3-11
99792	DJ7031-1.5-11
99791	DJ7031-1.5-21
99880	DJ7031A-2.8-11
99469	DJ7031A-2.8-11
99879	DJ7031A-2.8-21
99470	DJ7031A-2.8-21
99794	DJ7041-1.5-11
99793	DJ7041-1.5-21
99814	DJ70414Y-2-11
99878	DJ7041A-2.8-11
99465	DJ7043-2-11
99798	DJ7061-1.5-11
99449	DJ7061A-2.8-11
99411	DJ7061A-2.8-21
99455	DJ7061Y-2.3-11
101256	DJ7065F-2.2-11
101251	DJ7065F-2.2-21
99908	DJ7091Y-2.3-11
98287	DJB7029Y-3.5-21/11/DJ621Y-3.5
98289	DJB7049Y-3.5-21/11/DJ621Y-3.5
98290	DJB7069Y-3.5-21/DJ621Y-3.5
98053	H8/H11 M пластик, Cu 10CM
99356	WIRE SEAL 1.5*6 мм желтый
99342	WIRE SEAL 1.5*6 мм красный
99354	WIRE SEAL 1.5*6 мм синий
107464	7041-6.3-11
107505	70611-6.3-11
107506	70611-6.3-21
99789	DJ7021-1.5-21
99771	DJ7041-1.8-11
99786	DJ7041-1.8-21
99443	DJ7061-6.3-11
99444	DJ7061-6.3-21
98337	DJ3011-2.5-21/DJ222-2.5
98346	DJ3041-2.5-11/DJ212-2.5
99855	DJ7021-1.8-21
99429	DJ7042-6.3-11
99473	DJ7091-3-21
99348	Проволочный уплотнитель, 2.5x6 мм
100317	DJ70161Y-2.3-21/11
99451	DJ7031Y-2.3-11
99452	DJ7031Y-2.3-21
99392	DJ7081-1.8-21/DJ7081-1.8-11
107400	3021-2.5-21
107500	70214Y-2-21/11
109778	7021A-2.8-21
107499	70314Y-2-21/11
107497	70613Y-2-21/11
107435	7091A-2.8-11
107131	7091Y-2.3-11
107130	7091Y-2.3-21
98395	DJ3081Y-1.6-21/11 DT-01/02
99770	DJ7011-1.5-21
99871	DJ7011-6.3-21
99426	DJ7011-6.3-21
99802	DJ7021-1.8-11
99801	DJ7021-1.8-21
99921	DJ7021-2-11
99461	DJ7021-2-11
99907	DJ7021-2-21
103611	DJ7021-2-21
99919	DJ7021-3-21
99882	DJ7021-6.3-11
99809	DJ70214Y-2-21
99467	DJ7021A-2.8-11
98302	DJ7023-2.2-21/11 DJ621-2.2
98299	DJ7024-2-21/11/DJ621-G2(F/M)
99906	DJ7026-2-11

АВТ. СОЕДИНИТЕЛИ

Артикул	Наименование
99905	DJ7026-2-21
99787	DJ7031-1.8-11
99803	DJ7031-1.8-21
98351	DJ70311A-2.2-21/DJ621-2.2
99441	DJ70413-6.3-11
99442	DJ70413-6.3-21
99813	DJ70414Y-2-21
99375	DJ70414Y-2-21/DJ70414Y-2-11
99471	DJ7041A-2.8-11
99877	DJ7041A-2.8-21
99459	DJ7043-2-21
101252	DJ7045F-2.2-21
99796	DJ7051-1..5-11
99795	DJ7051-1..5-21
99479	DJ7051-3-11
99480	DJ7051-3-21
99797	DJ7061-1.5-21
99773	DJ7061-1.8-11
99772	DJ7061-1.8-21
99393	DJ7061-1.8-21/DJ7061-1.8-11
99448	DJ70611-6.3-21
99456	DJ7061Y-2.3-21
99775	DJ7081-1.8-11
99774	DJ7081-1.8-21
99909	DJ7091Y-2.3-21
99808	DJ7106-2-11
99818	DJ7106-2-21
98054	H8/H11 F пластик, Cu 10CM

РАЗЪЕМЫ МИКРОФОННЫЕ XLR

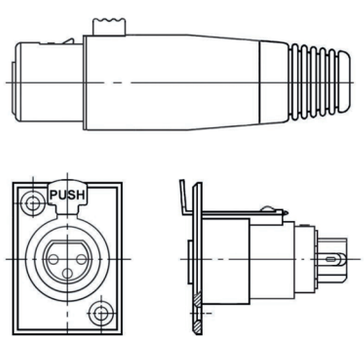

XLR

	Артикул	Наименование
RUiCHi	64339	JD-357/AUD-71, вилка 3-х полюсное
	64341	JD-385, гнездо 3-х полюсное угловое
	64344	JD-392, гнездо 3-х полюсное
	64345	JD-394/AUB-81, экран. с выталкивателем
	64346	JD-395/AUD-81, вилка 3-х полюсное
	64348	JD-398, вилка 3-х полюсное
	107597	TD-358, гнездо 3-х полюсная
	107124	TD-365, вилка 3-х полюсная
	107575	TD-366, вилка 3-х полюсное
	107432	TD-393, гнездо 3-х полюсная
	107576	TD-396, вилка 3-х полюсная
	109456	TD-398, вилка 3-х полюсная
	64342	JD-386
	64347	JD-397
	107123	TD-391, вилка 3-х полюсное

АУДИО РАЗЪЕМЫ

	Артикул	Наименование
RUiCHi	62005	CKX3-3.5-15
	77720	7-0003/2.5 мм, моно
	77750	7-0045/6.3 мм mono
	62898	7-0053/NP-205 stereo 6.35 мм
	62006	CKX3-3.5-06
	61433	CKX3-3.5-13
	107114	TKX2-2.5-02 PCB jack
	107302	TKX3-3.5-03 PCB jack
	107115	TKX3-3.5-05 PCB jack
	107770	TKX3-3.5-11 PCB jack
	107301	TKX3-3.5-30 PCB jack
	77752	7-0049 / 6.3 mm mono
	62893	7-0016/NP-127 stereo 2.5 мм
	77751	7-0048/6.3 мм mono
	70112	7-0099/3.5 мм mono
	62014	CKX3-3.5-26
	107133	TJ-320 3.5 мм PCB Jack
	107697	TKX3-3.5-01 PCB jack
	107771	TKX3-3.5-12 PCB jack

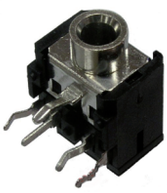

	Артикул	Наименование
SZC-CONNECTOR	107102	SZC-0008/3.5 мм stereo
	107178	SZC-0012/stereo 3.5 мм
	107596	SZC-0018/NP-144 stereo 3.5 мм
	108512	SZC-0020/3.5 мм stereo
	107310	SZC-0035 mono 6.35 мм
	107100	SZC-0037/6.3 мм mono
	107937	SZC-0048/6.3 мм mono
	107401	SZC-0057/6.3 мм stereo
	107309	SZC-0068 mono 6.35 мм
	108324	SZC-0070 stereo 6.35 мм
	107311	SZC-0085 stereo 6.3 мм
	107543	SZC-0100 stereo 3.5 мм
	109784	SZC-0145/NP-145 3.5 мм 4pin
	107759	SZC-0241 под винт/AUD-51
	107290	SZC-0053 stereo 6.35
	107702	SZC-0079/stereo 6.35 мм
	107578	SZC-0106/NP-312 stereo 6.35
	107177	SZC-0004/2.5 мм stereo
	107308	SZC-0010 3.5 мм mono
	107288	SZC-0022 3.5 мм mono
	107180	SZC-0055/6.3 мм stereo
	107096	SZC-0239 под пайку/AUD-51

ПЕРЕХОДНЫЕ РАЗЪЕМЫ

	Артикул	Наименование
RUiCHi	96638	DC 5.5*2.0 to 10 adapters, съемные насадки
	107132	DVI24+5/VGA15F, PVC
	89546	ML-A-040 (USB to PS/2), длина 30 см
	107138	NP-553 6.35-3.5 stereo, прямой
	94172	USB to 2*PS/2, синий
	107539	USB to RS-232, чёрный
	96145	JR-183L
	62940	7-0174/NP-570 3.5 ST-2RCAJ, Папа - Мама
	62941	7-0176/6.35 stereo-2RCA JACK, Папа - Мама
	62943	7-0178/NP-574 RCAJ-2RCAP, Папа - Мама
	95152	DC3.5 to 2*DC3.5 150 мм, Папа - Мама
	95153	DC3.5 to 3*RCA 250 мм, Папа - Мама
	107139	NP-591 RCAP-2RCAJ, Папа - Мама
	107540	USB AF to RJ45, чёрный
	91672	VGA to AV, белый

	Артикул	Наименование
SZC-CONNECTOR	107429	SZC-0142/6.35 mono-RCA jack, прямой
	107428	SZC-0132/3.5st-6.35st, прямой
	107430	SZC-0159 GOLD/6.35st-3.5st, прямой
	107431	SZC-0185/NP-573 3.5st-3.5st, прямой

БЫСТРОРАЗЪЕМНЫЕ РАЗЪЕМЫ

FQ14-5pin TJ-8

FQ — серия разъема

14 — типоразмер: 14; 18; 24; 30

5pin — количество контактов: от 2-х до 55-ти

T — часть разъема: T — кабельная часть
Z — приборная часть

J — тип разъема по виду контактов: J — вилка
K — розетка

8 — внутренний диаметр пружины кабельного ввода, мм: 8; 10; 12; 16

SZC-CONNECTOR

Артикул	Наименование
107052	SZC FQ14-5pin, ZPJ-8
107048	SZC FQ14-2pin TJ-8
107067	SZC FQ14-2pin TK-8
107068	SZC FQ14-2pin ZJ
107069	SZC FQ14-2pin ZK
107070	SZC FQ14-2pin ZPJ-8
107071	SZC FQ14-2pin ZPK-8
107072	SZC FQ14-3pin TJ-8
107073	SZC FQ14-3pin TK-8
107074	SZC FQ14-3pin ZJ
107075	SZC FQ14-3pin ZK
107076	SZC FQ14-3pin ZPJ-8
107077	SZC FQ14-3pin ZPK-8
107078	SZC FQ14-4pin TJ-8
107079	SZC FQ14-4pin TK-8
107080	SZC FQ14-4pin ZJ
107081	SZC FQ14-4pin ZK
107066	SZC FQ14-4pin ZPJ-8
107065	SZC FQ14-4pin ZPK-8
107064	SZC FQ14-5pin TJ-8
107049	SZC FQ14-5pin TK-8
107050	SZC FQ14-5pin ZJ
107051	SZC FQ14-5pin ZK
107053	SZC FQ14-5pin ZPK-8
107054	SZC FQ14-6pin TJ-8
107056	SZC FQ14-6pin TK-8
107057	SZC FQ14-6pin ZJ
107058	SZC FQ14-6pin ZK
107061	SZC FQ14-7pin TJ-8
107063	SZC FQ14-7pin TK-8
107082	SZC FQ14-7pin ZJ
107012	SZC FQ14-7pin ZK
106942	SZC FQ14-7pin ZPJ-8
106962	SZC FQ18-12pin TJ-10
106963	SZC FQ18-12pin TK-10
106964	SZC FQ18-12pin ZJ
106965	SZC FQ18-12pin ZK
106966	SZC FQ18-12pin ZPJ-8
106968	SZC FQ18-3pin TK-8
106969	SZC FQ18-3pin ZJ
106973	SZC FQ18-4pin TJ-8
106974	SZC FQ18-4pin TK-8
106975	SZC FQ18-4pin ZJ
106960	SZC FQ18-4pin ZK
106958	SZC FQ18-4pin ZPK-8
106943	SZC FQ18-5pin TJ-8
106944	SZC FQ18-5pin TK
106945	SZC FQ18-5pin ZJ
106947	SZC FQ18-5pin ZPJ-8
106949	SZC FQ18-6pin TJ-8
106950	SZC FQ18-6pin TK-8
106951	SZC FQ18-6pin ZJ
106952	SZC FQ18-6pin ZK
106953	SZC FQ18-7pin TJ-8
106954	SZC FQ18-7pin TK-8
106955	SZC FQ18-7pin ZJ

Артикул	Наименование
106956	SZC FQ18-7pin ZK
106957	SZC FQ18-7pin ZPJ-8
106976	SZC FQ18-7pin ZPK-8
106977	SZC FQ24-10pin TJ-12
106996	SZC FQ24-10pin TK-12
106997	SZC FQ24-10pin ZJ
106998	SZC FQ24-10pin ZK
106999	SZC FQ24-10pin ZPK-12
107000	SZC FQ24-19pin TJ-12
107001	SZC FQ24-19pin TK-12
107002	SZC FQ24-19pin ZJ
107003	SZC FQ24-19pin ZK
107005	SZC FQ24-19pin ZPK-12
107006	SZC FQ24-26pin TJ-12
107007	SZC FQ24-26pin TK-12
107008	SZC FQ24-26pin ZJ
107009	SZC FQ24-26pin ZK
107010	SZC FQ24-4pin TJ-12
106995	SZC FQ24-4pin TK-12
106994	SZC FQ24-4pin ZJ
106993	SZC FQ24-4pin ZK
106981	SZC FQ24-5pin TK-12
106982	SZC FQ24-5pin ZJ
106983	SZC FQ24-5pin ZK
106984	SZC FQ24-6pin TJ-12
106985	SZC FQ24-6pin TK-12
106986	SZC FQ24-6pin ZJ
106987	SZC FQ24-6pin ZK
107011	SZC FQ24-8pin ZK
106588	SZC FQ30-14pin TJ-16
106607	SZC FQ30-14pin TK-16
106608	SZC FQ30-14pin ZJ
106609	SZC FQ30-14pin ZK
106612	SZC FQ30-32pin TJ-16
106615	SZC FQ30-32pin ZK
106616	SZC FQ30-42pin TJ-16
106619	SZC FQ30-42pin ZK
106604	SZC FQ30-9pin TJ-16
106589	SZC FQ30-9pin TK-16
106590	SZC FQ30-9pin ZJ
106591	SZC FQ30-9pin ZK
107004	SZC FQ24-19pin ZPJ-12
106946	SZC FQ18-5pin ZK
106980	SZC FQ24-5pin TJ-12

RUiCHi

Артикул	Наименование
106611	FQ30-14pin ZPK-16
106601	XS12-3 (Zn) cable jack
106597	XS12-3 (Zn) panel plug
106623	XS12-4 (Al) cable plug
106622	XS12-4 (Al) panel jack
106648	XS12-4 (Zn) cable jack
106647	XS12-4 (Zn) cable plug
106646	XS12-4 (Zn) panel jack
106643	XS12-4 (Zn) panel plug
106655	XS12-5 (Zn) panel-cable jack
106632	XS12-7 (Zn) cable jack
106631	XS12-7 (Zn) cable plug
106630	XS12-7 (Zn) panel jack
106628	XS12-7 (Zn) panel plug
106634	XS9-2(Zn) cable jack
106633	XS9-2(Zn) panel plug
106636	XS9-3(Zn) cable jack
106657	XS9-4(Zn) cable jack
106638	XS9-4(Zn) panel plug
106537	XS9-5(Zn) cable jack
106518	XS9-5(Zn) panel plug
64890	XS12-4 (Zn)
106641	XS12-5 (Zn) cable plug
106635	XS9-3(Zn) panel plug

ШТЫРИ И ГНЕЗДА ДЛЯ ПЛАТ

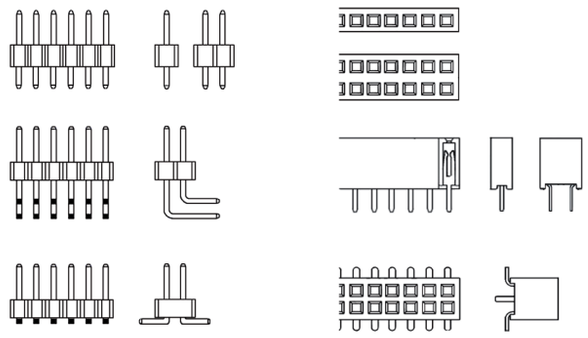

Штыри Гнёзда

ШТЫРИ И ГНЕЗДА ДЛЯ ПЛАТ 1.27ММ

Артикул	Наименование
61954	PBD1.27-10S, 10 контактов
55127	PLL1.27-1x40, 40 контактов
65452	PLLD1.27-80, 80 контактов
71959	PLLD1.27-80S, 80 контактов
61953	PBD1.27-08S
77499	PBL-2x05
61957	PBD1.27-20S, 20 контактов
61950	PBD1.27-40SA, 40 контактов
55128	PLLD1.27-2x40R шаг 1.27 мм, 80 контактов
71961	PLLH1.27-40, 40 контактов

ШТЫРИ И ГНЕЗДА ДЛЯ ПЛАТ 2.00ММ

Артикул	Наименование
63438	PBD2-24, шаг 2 мм
58318	BLS2-03 наклон 2.00 мм, 3 контакта
58323	BLS2-08 наклон 2.00 мм, 8 контактов
107386	BLS2-14 наклон 2.00 мм+клеммный
58328	BLS2-14 наклон 2.00 мм, 14 контактов
61944	MJ-0-C 2.00 мм, 2 контакта
63432	PBD2-12 (PBD2-2x6) 2.00 мм, 12 контактов
63433	PBD2-14 (PBD2-2x7) 2.00 мм, 14 контактов
63434	PBD2-16 (PBD2-2x8) 2.00 мм, 16 контактов
63436	PBD2-20 (PBD2-2x10) 2.00 мм, 20 контактов
71287	PBD2-30 (PBD2-2x15) 2.00 мм, 30 контактов
63427	PBD2-40 (PBD2-2x20) 2.00 мм, 40 контактов
63429	PBD2-6 (PBD2-2x3) 2.00 мм, 6 контактов
64771	PBD2-80 (PBD2-2x40) 2.00 мм, 80 контактов
55136	PBS2-02 наклон 2.00 мм, 2 контакта
55138	PBS2-04 наклон 2.00 мм, 4 контакта
55140	PBS2-06 наклон 2.00 мм, 6 контактов
55144	PBS2-10 наклон 2.00 мм, 10 контактов
55146	PBS2-12 наклон 2.00 мм, 12 контактов
55149	PBS2-15 наклон 2.00 мм, 15 контактов
72221	PLS2, 1x40, шаг 2 мм, с наклоном 90 градусов
55131	PLD2 2x40 наклон 2.00 мм, 80 контактов
55132	PLD2 2x40R наклон 2.00 мм, 80 контактов
63431	PBD2-10 (PBD2-2x5) 2.00 мм, 10 контактов
63428	PBD2-4 (PBD2-2x2) 2.00 мм, 4 контакта
63430	PBD2-8 (PBD2-2x4) 2.00 мм, 8 контактов
72222	PLS2 1x40S1 pitch 2.00 mm
58332	BLD2-2x5 наклон 2.00 мм, 10 контактов
107388	BLS2-05 наклон 2.00 мм+клеммный, 5 контактов
58320	BLS2-05 наклон 2.00 мм, 5 контактов
55137	PBS2-03 наклон 2.00 мм, 3 контакта
65454	PLH2-40 наклон 2.00 мм, 40 контактов
65455	PLHD2-80 наклон 2.00 мм, 80 контактов
55129	PLS2 1x40 (шаг 2.00 мм), 40 контактов
58501	PLS2 1x40R наклон 2.00 мм, 40 контактов
84576	PLS2-06 наклон 2.00 мм, 6 контактов

ШТЫРИ И ГНЕЗДА ДЛЯ ПЛАТ 2.54ММ

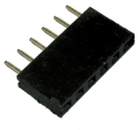

Артикул	Наименование
77463	PBS-1x17R (PBS-17R)шаг 2.54 мм
108535	BLD 2x07 (BLD-14), клеммный, 14 контактов
108534	BLS-20, клеммный, 20 контактов
108533	BLS-5, клеммный, 5 контактов
58293	BLD 2x03 (BLD-6), 6 контактов
58297	BLD 2x07 (BLD-14), 14 контактов
107462	BLS-10+клеммный, 10 контактов
107437	BLS-2, клеммный, 2 контакта
107461	BLS-3+клеммный, 3 контакта
107987	BLS-4, клеммный, 4 контакта
109863	BLS-6, клеммный, 6 контактов
55155	MJ-0-A 2.54 мм, 2 контакта
61943	MJ-0-B 2.54 мм, 2 контакта
77462	MJ-0-L 2.54 мм, 2 контакта
63442	PBD 04, 4 контакта
63443	PBD 06, 6 контактов
62709	PBD 10, 10 контактов
63445	PBD 12, 12 контактов
63446	PBD 14, 14 контактов
63447	PBD 16, 16 контактов
63451	PBD 24 (PBD 2x12), 24 контакта
63452	PBD 26 (PBD 2x13), 26 контактов
63455	PBD 32, 32 контакта
77477	PBD 40 (PBD 2x20), 40 контактов
58344	PBS-1x02 (PBS-02) шаг 2.54 мм, 2 контакта
58362	PBS-1x02R (PBS-02R)шаг 2.54 мм, 2 контакта
58345	PBS-1x03 (PBS-03)шаг 2.54 мм, 3 контакта
58346	PBS-1x04 (PBS-04) шаг 2.54 мм, 4 контакта
58347	PBS-1x05 (PBS-05)шаг 2.54 мм, 5 контактов
58348	PBS-1x06 (PBS-06)шаг 2.54 мм, 6 контактов
58366	PBS-1x06R (PBS-06R)шаг 2.54 мм, 6 контактов
58368	PBS-1x08R (PBS-8R)шаг 2.54 мм, 8 контактов
58350	PBS-1x09 (PBS-09)шаг 2.54 мм, 9 контактов
56237	PBS-1x10 (PBS-10)шаг 2.54 мм, 10 контактов
58357	PBS-1x16 (PBS-16)шаг 2.54 мм, 16 контактов
58361	PBS-1x20 (PBS-20) шаг 2.54 мм, 20 контактов
60053	PBS-1x40 (PBS-40) шаг 2.54 мм, 40 контактов
60054	PBS-1x40R (PBS-40R)шаг 2.54 мм, 40 контактов
66111	PBD 50, шаг 2.54 мм
77467	PLS-12, шаг 2.54 мм
77473	PLS-18 (шаг 2.54 мм), 18 контактов
55198	PLD 2x40 (PLD-80 шаг 2.54 мм), 80 контактов
55126	PLD 2x40R (PLD-80R шаг 2.54 мм), 80 контактов
63440	PLH-40, 40 контактов
65456	PLHD-80, 80 контактов
71051	PLS-10 (шаг 2.54 мм), 10 контактов
77471	PLS-16 (шаг 2.54 мм), 16 контактов
71052	PLS-2 (шаг 2.54 мм), 2 контактов
77475	PLS-20 (шаг 2.54 мм), 20 контактов
55196	PLS-40 (шаг 2.54 мм), 40 контактов
71965	PLS-40 tin (луженый), 40 контактов
55197	PLS-40R (шаг 2.54 мм), 40 контактов
88940	PLT-120 наклон 2,54 мм, 120 контактов
61752	PSLM-1x40, 40 контактов
63444	PBD 08, 8 контактов
63449	PBD 20 (PBD 2x10), 20 контактов
63454	PBD 30, 30 контактов
55199	PBD 80 (шаг 2.54 мм), 80 контактов
55135	PBD 80R (шаг 2.54 мм), 80 контактов
57775	PBS-1x08 (PBS-8)шаг 2.54 мм, 8 контактов
63441	PBS-1x30 (PBS-30) шаг 2.54 мм, 30 контактов
58353	PBS-12, шаг 2.54 мм
107486	BLD 2x04 (BLD-8), клеммныйs, 8 контактов
58295	BLD 2x05 (BLD-10), 10 контактов
58299	BLD 2x09 (BLD-18), 18 контактов
108890	BLD 2x20 (BLD-40), клеммный, 40 контактов
58291	BLS-20, 20 контактов
58275	BLS-3, 3 контакта
58276	BLS-4, 4 контакта
63448	PBD 18, 18 контактов
63453	PBD 28 (PBD 2x14), 28 контактов

РАЗЪЁМЫ

РАЗЪЕМЫ ДЛЯ RC МОДЕЛЕЙ

	Артикул	Наименование
RUICHI	101537	4.0 jacket type banana, красный
	101535	Deans M+F, защита от переполюсовки
	101542	EC2 M+F/SET, защита от переполюсовки
	101541	EC3 M+F/SET, защита от переполюсовки
	101540	EC5 M+F/SET, защита от переполюсовки
	101576	JST extension leads 22AWG, длина 10 см
	101536	Plug 2.0 M+F, металл
	101548	Plug 3.0 M+F, металл
	101547	Plug 4.0 M+F, металл

Артикул	Наименование
101544	Plug 8.0 M+F, металл
101530	XT60 F to Deans M 14AWG, длина 4 см
101569	XT60 M TO F*2, 2-х контактный
101534	XT60 M+F, 2-х контактный
101538	3.5 Red jacket type banana
101539	EC8 M+F/SET
101546	Plug 5.0 M+F, металл
101545	Plug 6.0 M+F, металл
114264	XT30 M+F

ВЫСОКОЧАСТОТНЫЕ РАЗЪЕМЫ

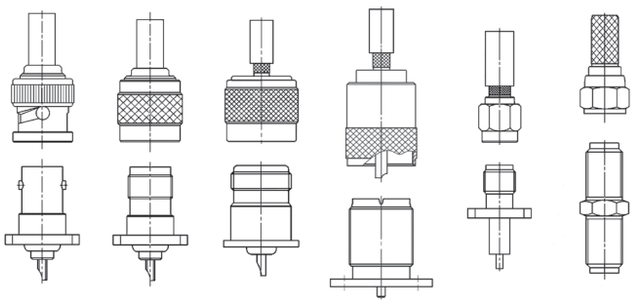

	Артикул	Наименование
RUICHI	64941	SMA-JR, гнездо на плату, прямой угол
	104922	SMA-JW-1.5-316-15CM-TNC-KY-1.5, длина 15 см
	104915	SMA-JW-IPX-178-15CM, длина 15 см
	107595	SMA-K-1.5-RG316-10CM-TS9, длина 10 см
	90881	SMA-KWFE, крепление под 4 винта
	104914	SMA-KY-316-15CM-MCX-JW-1.5, длина 15 см
	89955	SMA-LC174P, угловой
	79968	SMA-LC58P, угловой
	82605	SMA-P/SMA-J-RG316-30, длина 30 см
	82599	SMA-P/SMA-P-RG316-30CM, длина 30 см
	109529	SMA-P/SMA-P-RG316-50CM, длина 50 см
	92149	SMA-RFP, угловой
	92150	SMA-RWF23, гнездо на плату, прямой угол
	71938	SMA-S58P, вилка на кабель под пайку
	105430	SMA-SMA adapters, крепление гайка
	72131	SMAP-BNCJ, обжимной
	104946	SMB-J-174 -15CM -BNC--J, длина 15 см
	104950	SMB-JW-1.5-316-15CM-F-KY-1.5, длина 15 см
	104918	SMB-K-1.5-316-15CM-F-KY-1.5, длина 15 см
	104928	SMB-KW-1.5-316-15CM-F-KY-1.5, длина 15 см
	82623	SMC-KW2/SMC-KW2-RG178-30, длина 30 см
	61378	TNC-BJ, гнездо на приборный блок, крепление гайка
	65297	TNC-BJ1, крепление под 4 винта
	72061	TNC-C174P, обжимной
	61379	TNC-C58P, обжимной
	72060	TNC-C6P, обжимной
	104911	TNC-J-RG58-100CM-N-KY, длина 100 см
	80438	TNC-JR, гнездо на плату, прямой угол
	80437	TNC-JR1, гнездо на плату, прямой угол
	104920	TNC-JW-1.5-174-15CM-N-KY-1.5, длина 15 см
	104921	TNC-KY reverse-174-15CM-UHF-KY-1.5, длина 15 см
	92154	TNC-S213P, вилка на кабель под пайку
	61382	TNC-S58P, вилка на кабель RG-58 под пайку
	107479	UFL-F/RPSMA-F JF1R6-CR3-41, длина 10 см
	108557	UFL-F/SMA-F JV-003 13CM, длина 13 см
	107487	UFL-F/SMA-F JV-003+0 13CM, длина 13 см
	61383	UHF-BJ1, крепление под 4 винта
	61384	UHF-C58P, обжимной
	80434	UHF-C8P, обжимной

Артикул	Наименование
61385	UHF-I, переходник
90898	UHF-S213P, обжимной
61387	UHF-U213P, обжимной
61388	UHF-U58P, обжимной
65298	UHF-U59P, обжимной
79964	UHF-U8P, обжимной
71793	ммCX-JR, угловой
82628	ммCX-JW3/ ммCX-JW3-RG316-30, угловой
82821	ммCX-M/SMA-F RG-174U 15CM, длина 15 см
107492	ммCX-M/SMA-F RG-178U 15CM, длина 15 см
96634	FF-TV-M, обжимной
80444	N-C8P, обжимной
90892	N-S213P, под пайку
61376	N-S8P, под пайку
109531	END/SMA-J 26CM
107193	MMCX-P/MMCX-RP, RG178, 20 см
104954	BNC-J-RG316-40CM-SMA-J, длина 40 см
98090	F-F TO 90RF-9.5-M, угловой
96633	FF-TV-F, обжимной
96632	FF-TV-M R, обжимной
93459	FJ-SMAP, обжимной
79967	SMA-C174P, обжимной
92144	SMA-C316P, обжимной
104944	SMA-KW-1.5-RG174-15CM-SMA-JW-1.5, длина 15 см
71792	ммCX-J, зажимной
61359	BNCP-RCAP
96706	N-C8P, pin
90893	N-S213F
96707	N-S58P-1, pin
96635	TV-M (PCB)
114260	F-гнездо - TB-гнездо
114263	F-гнездо - TB-гнездо, угловой
114262	F-штекер - TB-гнездо
114261	F-штекер - TB-штекер
104934	BNC-J-1.5-RG316-15CM-SMA-JW-1.5, длина 15 см
107412	BNC-J-3 BNC-J-3 RG58 8M, длина 8 м
104952	BNC-K-RG316-15CM-SMA-KY-1.5, длина 15 см
104917	BNC-KY-316-15CM-MCX-JW-1.5, длина 15 см
107779	END/SMA KY2E 26CM, длина 26 см
70141	F-U213P, обжимной
83755	FD-03157, с пружиной
104932	FME-K-1.5-RG316-15CM-SMA-J-1.5 SMA, длина 15 см
104913	IPX-1.13-15CM-TNC-KY, длина 15 см
72123	N-C59P, обжимной
104923	N-KY-3-RG58-100CM-SMA-J-3, длина 10 см
98073	NJ-SMAP (Cu), переходник SMA гнездо - N вилка
89532	RP-SMA-PR1, угловой
104939	SMA-J-RG402-15CM-SMA-J-2, длина 15 см
104919	SMA-JW-1.5-316-15CM-F-J-1.5, длина 15 см
104916	SMA-KWE-1.13-15CM-MCX-JW, длина 15 см
71785	SMB-P, вилка на плату под пайку
70323	TNC-C58J, обжимной

ВЫСОКОЧАСТОТНЫЕ РАЗЪЕМЫ

Артикул	Наименование
113592	N(male)-SMA(male), RG58, 10 м
113589	N(male)-SMA(male), RG58, 3 м
113590	N(male)-SMA(male), RG58, 5 м
113591	N(male)-SMA(male), RG58, 7 м
114335	F-гнездо - ТВ-гнездо, тройник
65292	BNC-EC75P
61355	BNC-M6P
72228	SMA-PR
92151	SMA-SK58F
71784	SMB-PR
72042	TNC-BJ1-C58
72063	TNC-S6P
96150	BNCP-BNCP 75 Ohm 30 cm
96149	BNCP-BNCP 75 Ohm 50cm
61366	F-BJ
79961	F-C6P
65305	N-S8J
83153	BNC-E75P
90896	BNC-S213P
79965	BNC-TPPP
99220	CC4-F
99219	CC4-M
98094	F-F на F-M
96701	FME-C174P, pin
102478	MMCX-P/MMCX-P, RG178, 20 см
112816	NM-FF(Cu) с переходником
113031	RP-SMA-C178J
113032	SMA-C178J
90901	SMA-C213F
107537	UFL-F/SMA-F, JV-003+0, 41 см
108617	UFL-F/SMA-F, JV-003, 41 см
113033	UFL-F/UFL-F, JV-003, 100CM
70080	8-0023, с кожухом
70081	8-0024, чёрный
106430	BNC-7021 (HYR-0108) (GB-108), заглушка
61346	BNC-BJ, под пайку
65295	BNC-BJ2, фланец под 4 винта
65294	BNC-BP, обжимной
64935	BNC-C174P, обжимной
80446	BNC-C58J, обжимной
61347	BNC-C58P, обжимной
61348	BNC-C59P, обжимной
61349	BNC-C6P, обжимной
79749	BNC-CUJ, на кабель RG-59/62
79958	BNC-CUP, на кабель RG-58
61351	BNC-I, до 4 ГГц
61353	BNC-IB, до 4 ГГц
70138	BNC-J, гнездо на плату
104936	BNC-J-1.5-RG174-15CM-BNC-J-1.5, длина 15 см
104947	BNC-J-1.5-RG179-15CM-BNC-J-1.5, длина 15 см
104940	BNC-J-1.5-RG316-15CM-BNC-K-1.5, длина 15 см
104942	BNC-J-1.5-RG316-15CM-SMA-KY-1.5, длина 15 см
107411	BNC-J-3 BNC-J-3 RG58 5M, длина 5 м
104925	BNC-J-3-RG58-100CM-SMA-J-3, длина 100 см
64464	BNC-JR, гнездо на плату
104935	BNC-K-1.5-RG316-15CM-SMA-J-1.5, длина 15 см
104938	BNC-K-RG316-15CM-BNC-K-1.5, длина 15 см
104951	BNC-KY-1.5-RG316-15CM-BNC-K-1.5, длина 15 см
104937	BNC-KY-1.5-RG316-15CM-BNC-KY-1.5, длина 15 см
104933	BNC-KY-1.5-RG316-15CM-SMA-KY-1.5, длина 15 см
104924	BNC-KY-3-RG58-100CM-SMA-J-3, длина 100 см
104926	BNC-KY-3-RG58-100CM-SMA-JW-3, длина 100 см
104953	BNC-KY-RG316-40CM-SMA-J, длина 40 см
109716	BNC-P BNC-P RG316 40CM, длина 40 см
109927	BNC-PP screw, под винт
64936	BNC-PP, с пружиной
105415	BNC-RG316, длина 50 см
61362	BNC-S58P, под пайку
79960	BNC-S59P, под пайку
90313	BNC-SJ, гнездо на плату
61363	BNC-T, гнездо-вилка-гнездо

Артикул	Наименование
61364	BNC-TJJJ, гнездо-гнездо-гнездо
61352	BNCI-BJ, под пайку, изолированный
61357	BNCP-BNCP, обжимной
61358	BNCP-FJ, обжимной
61356	BNCP-RCAJ, обжимной
109528	BNCP-SMAP-RG316, длина 50 см
61360	BNCP-UHFJ, обжимной
109530	END/SMA-J 13CM, длина 13 см
104949	F-J-1.5-RG316 white-15CM-F-J-1.5, длина 15 см
104927	F-KY-1.5-316-15CM-F-KY-1.5, длина 15 см
98092	F-M TO 90°F-F, угловой
61375	F-U6P, обжимной
83751	FD-03151, с пружиной
84845	FD-2427 (MP-500) белый, пластик
61369	FJ-FJ, переходник
65309	FME-C174J, обжимной
65310	FME-C58J, обжимной
70148	FME-C58P, обжимной
104912	IPX -1.13-15CM-SMA-KYWE, длина 15 см
93646	JR-73, с терминалом контактный
106431	N-7320 (HYR-0318) (GN-318K), заглушка
70327	N-BJ, крепление под 4 винта
65306	N-BJ1, крепление под 4 винта
72041	N-BJ1-C58, крепление под 4 винта
72036	N-BP, крепление под 4 винта
71925	N-C58J, обжимной
65303	N-C58P, обжимной
110120	N-F137Q, обжимной
110121	N-F137R, обжимной
65307	N-I, гнездо-гнездо
104930	N-J-3-15CM-N-K-3, длина 15 см
93343	N-J3CY/ RG316/ C2-JW3Y-100 мм, длина 10 см
104929	N-KF-15CM-MCX-JW, крепление под 4 винта
104948	N-KF-RG316-15CM, длина 15 см
110122	N-P245, крепление под 4 винта
86766	N-S58P-1, с крышкой
92142	NJ-SMAJ, с крышкой
108429	NJ-SMAP, с крышкой
98080	NP-SMAJ (Cu), переходник SMA гнездо - N вилка
61377	RCAP-FJ, тюльпан
89529	RP-SMA-C1,13J, на панель
89528	RP-SMA-C174J, на панель
89525	RP-SMA-C174P, обжимной
89527	RP-SMA-C58J, обжимной
89526	RP-SMA-C58P, обжимной
89533	RP-SMA-PR, угловой
104945	RP-TNC-J-1.5-RG174-15CM-N-KY-1.5, длина 15 см
110125	S-2452-12, под пайку
110123	S-M015Q, цанговый
110124	S-M015R, цанговый
104941	SL16-J-1.5-RG316-15CM-BNC-K-1.5, длина 15 см
104943	SL16-K-1.5-RG316-15CM-BNC-K-1.5, длина 15 см
105418	SMA 340, на плату
110135	SMA RP - RG402- SMA P 130 мм, длина 13 см
71794	SMA-BJ GOLD, крепление гайка
70150	SMA-BJ, крепление гайка
85048	SMA-BJ1 GOLD, крепление под 2 винта
79966	SMA-BJ1,крепление под 2 винта
70146	SMA-BJ2 gold, крепление под 4 винта
102516	SMA-C1,13J, обжимной
92143	SMA-C316F, крепление гайка
94599	SMA-C58J gold, обжимной
64938	SMA-C58J, обжимной
79521	SMA-C58P gold, обжимной
64940	SMA-C58P, обжимной
92145	SMA-CG58P, обжимной
71795	SMA-I-1 gold, переходник SMA(гн)-SMA(гн)
72129	SMA-IB, гнездо-гнездо на приборный блок
64939	SMA-J, гнездо на плату
82606	SMA-J5/SMA-KY5-RG58-30, длина 30 см
92146	SMA-JC-316P, обжимной

ШТЕКЕРЫ, ГНЕЗДА, КЛЕММЫ

	Артикул	Наименование
RUiCHi	81706	10-0069 b AL black
	81707	10-0069 b AL red
	70063	10-0019 красный, монтаж на панель
	70064	10-0019 чёрный, монтаж на панель
	70066	10-0020 красный, монтаж на панель
	70065	10-0020 чёрный, монтаж на панель
	70067	10-0021 Zinc красный, монтаж на гайку
	70068	10-0021 Zinc чёрныйъ, монтаж на гайку
	96024	10-0061 AL желтый, монтаж на панель
	96023	10-0061 AL зелёный, монтаж на панель
	69993	10-0061 AL красный, монтаж на панель
	96027	10-0061 AL синий, монтаж на панель
	96025	10-0061 AL чёрный, монтаж на панель
	69994	10-0061 CU, монтаж на панель
	69996	10-0063 красный, монтаж на гайку
	70070	10-0064 красный, монтаж на гайку
	70069	10-0064 чёрный, монтаж на гайку
	69997	10-0065, сдвоенное гнездо на панель
	69998	10-0066, сдвоенное гнездо на панель
	69802	JC-591, монтаж на гайку
	81346	JD-535 красный, под пайку
	64359	JD-535 чёрный, под пайку
	106902	Z007 2 мм panel jack желтый, на панель под пайку
	106900	Z007 2 мм panel jack зелёный, на панель под пайку
	106899	Z007 2 мм panel jack красный, на панель под пайку
	106898	Z007 2 мм panel jack синий, на панель под пайку
	106887	Z008 2 мм panel jack желтый, на панель под пайку
	106888	Z008 2 мм panel jack зелёный, на панель под пайку
	106903	Z008 2 мм panel jack красный, на панель под пайку
	106889	Z008 2 мм panel jack синий, на панель под пайку
	106904	Z008 2 мм panel jack чёрный, на панель под пайку
	106875	Z009 4 мм panel jack желтый, на панель под пайку
	106876	Z009 4 мм panel jack зелёный, на панель под пайку
	106873	Z009 4 мм panel jack красный, на панель под пайку
	106872	Z009 4 мм panel jack синий, на панель под пайку
	106874	Z009 4 мм panel jack чёрный, на панель под пайку
	106880	Z010 4 мм panel jack желтый, на панель под пайку
	106881	Z010 4 мм panel jack зелёный, на панель под пайку
	106878	Z010 4 мм panel jack красный, на панель под пайку
	106877	Z010 4 мм panel jack синий, на панель под пайку
	106879	Z010 4 мм panel jack чёрный, на панель под пайку
	106884	Z011 4 мм panel jack желтый, на панель под пайку
	106885	Z011 4 мм panel jack чёрный, на панель под пайку
	106929	Z013 4 мм panel jack желтый, на панель под пайку
	106932	Z013 4 мм panel jack зелёный, на панель под пайку
	106931	Z013 4 мм panel jack красный, на панель под пайку
	106928	Z013 4 мм panel jack синий, на панель под пайку
	106935	Z014 4 мм panel jack желтый, на панель под пайку
	106934	Z014 4 мм panel jack зелёный, на панель под пайку
	106937	Z014 4 мм panel jack красный, на панель под пайку
	106933	Z014 4 мм panel jack синий, на панель под пайку
	106936	Z014 4 мм panel jack чёрный, на панель под пайку
	106922	Z015 4 мм желтый, на панель под пайку
	106924	Z015 4 мм зелёный, на панель под пайку
	106923	Z015 4 мм красный, на панель под пайку
	106939	Z015 4 мм синий, на панель под пайку
	106938	Z015 4 мм чёрный, на панель под пайку
	106909	Z016 4 мм panel jack желтый, на панель под пайку
	106910	Z016 4 мм panel jack зелёный, на панель под пайку
	106907	Z016 4 мм panel jack красный, на панель под пайку
	106911	Z016 4 мм panel jack синий, на панель под пайку
	106908	Z016 4 мм panel jack чёрный, на панель под пайку
	106916	Z017 4 мм желтый, на панель под пайку
	106914	Z017 4 мм зелёный, на панель под пайку
	106915	Z017 4 мм красный, на панель под пайку
	106913	Z017 4 мм синий, на панель под пайку
	106895	Z041 4 мм, цвет изолятора желтый, под винт
	106896	Z041 4 мм, цвет изолятора красный, под винт
	106893	Z041 4 мм, цвет изолятора синий, под винт
	106897	Z041 4 мм, цвет изолятора чёрный, под винт
	106894	4 мм Cable jack зелёный, под винт

ГЕРМЕТИЧНЫЕ РАЗЪЕМЫ

SZC21 14P-M-F

SZCXX – серия разъёма

21 – типоразмер корпуса: 13 мм, 16 мм, 21 мм, 28 мм

14P – количество контактов: от 2-х до 24-х

M – тип соединителя: M - вилка
F - розетка
M-F - комплект вилка-розетка
M-FB - вилка-розетка блочная
M-FE - вилка-розетка блочная с фланц

	Артикул	Наименование
RUiCHi	113796	2pin, BPx3, длина 40 мм, диаметр 13 мм, 2x0.3 мм2
	113798	3pin, BPx3, длина 40 мм, диаметр 13 мм, 3x0.3 мм2
	113800	3pin, BPx3, длина 40 мм, диаметр 19 мм, 3x0.3 мм2
	113799	3pin, WPx3, длина 40 мм, диаметр 13 мм, 3x0.3 мм2
	113801	3pin, WPx3, длина 40 мм, диаметр 19 мм, 3x0.3 мм2
	113802	4pin, WP, длина 40 мм, диаметр 21.5 мм, 4x0.3 мм2
	113778	BLHK12-2PB, 2 контакта, IP67, 5 A, 250 В, черные
	113779	BLHK12-3PB, 3 контакта, IP67, 5 A, 250 В, черные
	113780	BLHK12-4PB, 4 контакта, IP67, 5 A, 250 В, черные
	113781	BLHK12-4PW, 4 контакта, IP67, 5 A, 250 В, белые
	113782	BLHK12-5PB, 5 контактов, IP67, 5 A, 250 В, черные
	113783	BLHK12-5PW, 5 контактов, IP67, 5 A, 250 В, белые
	113705	BLHK16-3PB, 3 контакта, IP67, 5 A, 250 В, черные
	113706	BLHK16-4PB, 4 контакта, IP67, 5 A, 250 В, черные
	113707	BLHK16-5PB, 5 контактов, IP67, 5 A, 250 В, черные
	113708	BLHK16-6PB, 6 контактов, IP67, 5 A, 250 В, черные
	113709	BLHK16-6PW, 6 контактов, IP67, 5 A, 250 В, белые
	113797	BLHK20-2PB, 2 контакта, IP67, 5 A, 250 В, черные
	97224	2P F/M 22AWG*2 L150 мм чёрный IP65, 2 контакта
	97089	2pin BP L=40 D=21.5 мм 2*0.75 мм2, 2 контакта
	88890	2pin WP L=40 D=13 мм 2*0.3 мм2, 2 контакта
	88892	2pin WP L=40 D=21.5 мм 2*0.75 мм2, 2 контакта
	88893	3pin WP L=40 D=21.5 мм 3*0.3 мм2, 3 контакта
	88889	4pin WP L=40 D=13 мм 4*0.3 мм2, 4 контакта
	88891	5pin WP L=40 D=21.5 мм 5*0.2 мм2, 5 контактов
	106765	SZC-188A-2P IP68 (250V 10A), 2-х полюсный
	106785	SZC-450-3P IP68 (250V 52A), 3 контакта
	90306	Waterproof pair DC3.5 мм, 2 контакта
	90307	Waterproof pair DC5.5 мм, 2 контакта
	101285	ZT-686-4P IP68, 4 контакта
	84761	BLHK12-2PW, 2 контакта, IP67, 5 A, 250 В, белые
	98711	BLHK12-3PW, 3 контакта, IP67, 5 A, 250 В, белые
	84766	BLHK12-6PB, 6 контактов, IP67, 5 A, 250 В, черные
	84762	BLHK16-2PB, 2 контакта, IP67, 5 A, 250 В, черные
	84763	BLHK16-2PW, 2 контакта, IP67, 5 A, 250 В, белые
	84764	BLHK16-3PW, 3 контакта, IP67, 5 A, 250 В, белые
	84765	BLHK16-4PW, 4 контакта, IP67, 5 A, 250 В, белые
	102374	BLHK16-5PW, 5 контактов, IP67, 5 A, 250 В, белые
	88888	2pin WP L=40 D=19 мм 2*0.5 мм2, 2 контакта
	115606	КД-016-2
	115605	КД-016-3
	115601	КД-016-4
	115599	КД-020-1
	115602	КД-020-2
	115603	КД-020-3
	115600	КД-020-4
	115607	КД-020-5
	115604	КД-020-6
	94346	HYF-280, 2 контакта, IP68, 20 A, 3 кВ, черные
	114464	BLHK12-7PB, 7 контактов, IP67, 5 A, 250 В, черные
	114466	BLHK16-7PB, 7 контактов, IP67, 5 A, 250 В, черные
	114467	BLHK20-7PB, 7 контактов, IP67, 5 A, 250 В, черные
	104627	4pin WP L=40 D=18 мм 4*0.5 мм2, 4 контакта
	114465	BLHK12-8PB, 8 контактов, IP67, 5 A, 250 В, черные
	114469	BLHK16-8PB, 8 контактов, IP67, 5 A, 250 В, черные
	114468	BLHK20-8PB, 8 контактов, IP67, 5 A, 250 В, черные

ГЕРМЕТИЧНЫЕ РАЗЪЕМЫ

SZC-CONNECTOR

Артикул	Наименование
115697	M20 IP68
115698	M20 IP68 тройник
107896	M25HDMIZ0-2.0 G, 18 Гб/с
107876	M25HDMIZ0-2.0, 18 Гб/с
107918	M25HDMIZ1 -2.0G-1.5M, 18 Гб/с
107921	M25HDMIZ1-2.0G-2M, 18 Гб/с
107920	M25HDMIZ1-2.0G-3M, 18 Гб/с
107919	M25HDMIZ2-2.0G-3M, 18 Гб/с
107872	M25USBZ0-2.0, 480 Мб/с
107873	M25USBZ0-2.0G, 480 Мб/с
107874	M25USBZ0-3.0, 4.8 Гб/с
107875	M25USBZ0-3.0G, 4.8 Гб/с
107904	M25USBZ1-2.0G-1.5M, 480 Мб/с
107905	M25USBZ1-2.0G-3M, 480 Мб/с
107908	M25USBZ1-20G1M 2.0G-1M, 480 Мб/с
107916	M25USBZ1-3.0G-1.5M, 4.8 Гб/с
107907	M25USBZ1-3.0G-1M, 4.8 Гб/с
107910	M25USBZ1-3.0G-3M, 4.8 Гб/с
107906	M25USBZ2-2.0G-3M, 480 Мб/с
107917	M25USBZ2-3.0G-3M, 4.8 Гб/с
107860	RJ45M20L25-5B, 10BASE-T,100 BASE-T, 1000 BASE-T
107871	RJ45M20L25-5POE, 10BASE-T,100 BASE-T, 1000 BASE-T
107861	RJ45M20L25-6A, 10BASE-T,100 BASE-T, 1000 BASE-T
107862	RJ45M20L25-6B, 10BASE-T,100 BASE-T, 1000 BASE-T
107880	RJ45M20Z1-6A, 10BASE-T,100 BASE-T, 1000 BASE-T
107882	RJ45M20Z2-6A, 10BASE-T,100 BASE-T, 1000 BASE-T
107859	RJ45M20Z0-6A, 10BASE-T,100 BASE-T, 1000 BASE-T
107879	RJ45M20Z0-6AG, 10BASE-T,100 BASE-T, 1000 BASE-T
107863	RJ45M22L25-5A, 10BASE-T,100 BASE-T, 1000 BASE-T
107864	RJ45M22L25-5B, 10BASE-T,100 BASE-T, 1000 BASE-T
107866	RJ45M22L25-6B, 10BASE-T,100 BASE-T, 1000 BASE-T
107883	RJ45M25Z0-6A, 10BASE-T,100 BASE-T, 1000 BASE-T
107884	RJ45M25Z0-6AG, 10BASE-T,100 BASE-T, 1000 BASE-T
107885	RJ45M25Z0-6B, 10BASE-T,100 BASE-T, 1000 BASE-T
107886	RJ45M25Z0-6BG, 10BASE-T,100 BASE-T, 1000 BASE-T
107887	RJ45M25Z1-6A, 10BASE-T,100 BASE-T, 1000 BASE-T
107888	RJ45M25Z1-6AG1, 10BASE-T,100 BASE-T, 1000 BASE-T
107890	RJ45M25Z1-6B, 10BASE-T,100 BASE-T, 1000 BASE-T
107913	RJ45M25Z1L-6A, 10BASE-T,100 BASE-T, 1000 BASE-T
107911	RJ45M25Z1L-6B, 10BASE-T,100 BASE-T, 1000 BASE-T
107912	RJ45M25Z1L-6AG, 10BASE-T,100 BASE-T, 1000 BASE-T
107893	RJ45M25Z2-6A, 10BASE-T,100 BASE-T, 1000 BASE-T
107894	RJ45M25Z2-6AG2, 10BASE-T,100 BASE-T, 1000 BASE-T
107895	RJ45M25Z2-6B, 10BASE-T,100 BASE-T, 1000 BASE-T
107878	RJ45M25Z2-6BG2, 10BASE-T,100 BASE-T, 1000 BASE-T
107915	RJ45M25Z2L-6A, 10BASE-T,100 BASE-T, 1000 BASE-T
107914	RJ45M25Z2L-6B, 10BASE-T,100 BASE-T, 1000 BASE-T
100106	SB616 3Pin 16A/250V IP68
106738	SZC-16-RJ45-1 ip68
106739	SZC-16-RJ45-2 ip68
106740	SZC-16-RJ45-3 ip68
106741	SZC-19-RJ45 ip68
106757	SZC-190 2pin (IP68)
106758	SZC-190 3pin (IP68)
106759	SZC-190 4pin (IP68)
106760	SZC-190 5pin (IP68)
106761	SZC-190 8pin (IP68)
106733	SZC-2-M16 (d=4-7 мм) IP67 250V/10A
106742	SZC-20-2Pin ip67
106743	SZC-20-3Pin ip67
106744	SZC-20-3T-2Pin ip67
106745	SZC-20-3T-3Pin ip67
106762	SZC-260 2pin (IP68)
106763	SZC-260 4pin (IP68)
106746	SZC-280 3pin (IP68)
106734	SZC-3-M20 (d=4-7 мм) IP68 250V/10A
106735	SZC-3-M20 (d=7-10.5 мм) IP68 250V/10
106736	SZC-4-M20 (d=4-7 мм) IP68 250V/10A
106737	SZC-4-M20 (d=7-10.5 мм) IP68 250V/10
106731	SZC-9000 2pin (IP68)
106732	SZC-9000 4pin (IP68)

Артикул	Наименование
106766	SZC13 2P-F-M
106675	SZC13 2P-M-FB
106767	SZC13 3P-F-M
106768	SZC13 4P-F-M
106661	SZC13 4P-M-FB
106769	SZC13 5P-F-M
106770	SZC13 6P-F-M
106771	SZC13 7P-F-M
106664	SZC13 7P-M-FB
106772	SZC16 2P-F-M
106665	SZC16 2P-M-FB
106773	SZC16 3P-F-M
106695	SZC16 3P-M-FE
106774	SZC16 4P-F-M
106667	SZC16 4P-M-FB
106775	SZC16 5P-F-M
106697	SZC16 5P-M-FE
106776	SZC16 6P-F-M
106669	SZC16 6P-M-FB
106777	SZC16 7P-F-M
106699	SZC16 7P-M-FE
106778	SZC16 9P-F-M
106671	SZC16 9P-M-FB
106680	SZC21 10P-F-M
106715	SZC21 10P-M-FB
106681	SZC21 12P-F-M
106709	SZC21 12P-M-FE
106682	SZC21 14P-F-M
106717	SZC21 14P-M-FB
106779	SZC21 2P-F-M
106672	SZC21 2P-M-FB
106780	SZC21 3P-F-M
106702	SZC21 3P-M-FE
106799	SZC21 4P-F-M
106674	SZC21 4P-M-FB
106729	SZC21 5P-F-M
106704	SZC21 5P-M-FE
106659	SZC21 6P-F-M
106705	SZC21 6P-M-FE
106678	SZC21 7P-F-M
106713	SZC21 7P-M-FB
106679	SZC21 9P-F-M
106707	SZC21 9P-M-FE
106688	SZC28 10P-F-M
106689	SZC28 12P-F-M
106724	SZC28 12P-M-FB
106690	SZC28 14P-F-M
106691	SZC28 16P-F-M
106692	SZC28 19P-F-M
106727	SZC28 19P-M-FB
106677	SZC28 22P-F-M
106676	SZC28 24P-F-M
106711	SZC28 24P-M-FB
106683	SZC28 3P-F-M
106718	SZC28 3P-M-FB
106684	SZC28 5P-F-M
106685	SZC28 6P-F-M
106721	SZC28 7P-M-FB
106687	SZC28 9P-F-M
106722	SZC28 9P-M-FB
107881	RJ45M20Z1-6AG, 10BASE-T,100 BASE-T, 1000 BASE-T
107889	RJ45M25Z1-6AG2, 10BASE-T,100 BASE-T, 1000 BASE-T
107892	RJ45M25Z1-6BG2, 10BASE-T,100 BASE-T, 1000 BASE-T
107909	RJ45M25Z1L-6BG, 10BASE-T,100 BASE-T, 1000 BASE-T
106706	SZC21 7P-M-FE
106686	SZC28 7P-F-M
107867	RJ45M25L25-5A, 10BASE-T,100 BASE-T, 1000 BASE-T
107868	RJ45M25L25-5B, 10BASE-T,100 BASE-T, 1000 BASE-T
107870	RJ45M25L25-6B, 10BASE-T,100 BASE-T, 1000 BASE-T
107891	RJ45M25Z1-6BG1, 10BASE-T,100 BASE-T, 1000 BASE-T
106748	SZC-260 8pin (IP68)

РАЗЪЁМЫ

ДЕРЖАТЕЛИ SIM И КАРТ ПАМЯТИ

Артикул	Наименование
112792	Двойной держатель mini SD 8 pin
112789	Держатель micro SD SMD 8 pin (двухтактный)
112790	Держатель micro SD SMD 8 pin
112791	Держатель Nano SIM 6 pin
88982	Держатель SIM ICA-501-006 (KSI-06211-AP) 6PI
88998	Держатель SIM SIM-06A
88999	Держатель SIM SIM-06P
88983	Держатель SIM KF-016
88996	Держатель SIM SD-03 push fix
88997	Держатель SIM SD-06
88985	Держатель micro-SD SMD 10pin switch M
88992	Держатель micro-SD SMD 9pin ejector

ИЗОЛИРУЮЩИЕ КОЛПАЧКИ

Артикул	Наименование
64480	RJ45, коричневый
81347	RJ45, оранжевый
64481	RJ45, бежевый
64477	RJ45, белый
64476	RJ45, желтый
64474	RJ45, зелёный
64479	RJ45, красный
64475	RJ45, серый
64473	RJ45, синий
64482	RJ45, темно-синий
64478	RJ45, чёрный

МОДУЛИ KEYSTONE JACK

Артикул	Наименование
113530	RH-RJ45STP180/5E
113594	RH-RJ45U5E/180W
113525	RH-RJ45U5E/180WB
113524	RH-RJ45U5E/90W
113529	RH-RJ45UTP180/5EB
113528	RH-RJ45U5EW
113527	RH-RJ45S5E/180
113526	RH-RJ45S5E/90
113523	RH-RJi45U5E/180

СИЛОВЫЕ РАЗЪЕМЫ

Артикул	Наименование
64220	013 RUICHI 2P+E, 220 В, 16 А, IP44
64222	014 RUICHI 3P+E, 380 В, 16 А, IP44
64224	015 RUICHI 3P+E+N, 380 В, 16 А, IP44
64221	023 RUICHI 2P+E, 220 В, 32 А, IP44
64223	024 RUICHI 3P+E, 380 В, 32 А, IP44
64225	025 RUICHI 3P+E+N, 380 В, 32 А, IP44
64238	213 RUICHI 2P+E, 220 В, 16 А, IP44
64240	214 RUICHI 3P+E, 380 В, 16 А, IP44
64242	215 RUICHI 3P+E+N, 380 В, 16 А, IP44
64239	223 RUICHI 2P+E, 220 В, 32 А, IP44
64241	224 RUICHI 3P+E, 380 В, 32 А, IP44
64243	225 RUICHI 3P+E+N, 380 В, 32 А, IP44
64229	113 RUICHI 2P+E, 220 В,16 А, IP44
64231	114 RUICHI 3P+E, 380 В, 16 А, IP44
64233	115 RUICHI 3P+E+N, 380 В, 16 А, IP44
64230	123 RUICHI 2P+E, 220 В, 32 А, IP44
64232	124 RUICHI 3P+E, 380 В, 32 А, IP44
64234	125 RUICHI 3P+E+N, 380 В, 32 А, IP44

КОРПУСА К РАЗЪЕМАМ D-SUB

Артикул	Наименование
110128	CASE (DPB-15), пластик
83095	GC-25/25, пластик
107618	METAL CASE (DM-25), металл
108888	METAL CASE(DM-15), металл
108326	PLASTIC CASE (DN-15C), пластик
107614	PLASTIC CASE (DN-25C), пластик
108325	PLASTIC CASE (DN-9C), пластик
108327	PLASTIC CASE (DNT-9C), пластик
107613	PLASTIC CASE (DP-25C), пластик
107534	PLASTIC CASE (DP-37C), пластик
108328	PLASTIC CASE (DP-9C), пластик
107533	PLASTIC CASE (DPB-9), пластик
109474	SCR-10, металл
55193	DP-15C, ABS
82436	DP-9CB-G, пластик
64441	DPT-15C, ABS
58027	DPT-9C, ABS
107617	PLASTIC CASE (DPT-25C), пластик
108887	METAL CASE (DNT-25C), металл
65761	DM-09C, металл
58028	DM-15, металл
56254	DN-15C, металл
77460	DNT-25C, металл
83097	DPB-15, пластик
65734	DPT-37C, ABS
83132	DPT-50C, ABS
87134	DP-50C, ABS

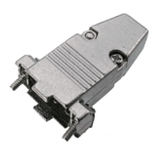

ШР, СШР, 2РТ, 2РТТ

Артикул	Наименование
70155	ШР16П2НШ5 РОЗЕТКА (SZC), 2 контакта
106804	ШР16П2ЭШ5 вилка (SZC), 2 контакта
106806	ШР20П2НШ6 РОЗЕТКА (SZC), 2 контакта
106809	ШР20П2ЭГ6 РОЗЕТКА (SZC), 2 контакта
106810	ШР20П2ЭШ6 ВИЛКА (SZC), 2 контакта
106811	ШР20П4НГ8 ВИЛКА (SZC), 4 контакта
106834	ШР20П4НШ8 РОЗЕТКА (SZC), 4 контакта
106835	ШР20П4ЭГ8 РОЗЕТКА (SZC), 4 контакта
106854	ШР20П4ЭШ8 ВИЛКА (SZC), 4 контакта
106855	ШР20П5НГ10 ВИЛКА (SZC), 5 контактов
106856	ШР20П5НШ10 РОЗЕТКА (SZC), 5 контактов
106857	ШР20П5ЭГ10 РОЗЕТКА (SZC), 5 контактов
106858	ШР28П4ЭШ5 ВИЛКА (АНАЛОГ)
106812	ШР20П3НГ7 ВИЛКА (SZC), 3 контакта
106813	ШР20П3НШ7 РОЗЕТКА (SZC), 3 контакта
106814	ШР20П3ЭГ7 РОЗЕТКА (SZC), 3 контакта
106815	ШР20П3ЭШ7 ВИЛКА (SZC), 3 контакта
106859	ШР20П5ЭШ10 ВИЛКА (SZC), 5 контактов
106805	ШР16П2ЭГ5 розетка (SZC), 2 контакта
106808	ШР20П2НГ6 ВИЛКА (SZC), 2 контакта
106802	ШР16..Н ХВОСТОВИК (SZC), фиксация на болты
106803	ШР16П2НГ5 вилка (SZC), 2 контакта
106807	ШР20..Н ХВОСТОВИК (SZC), фиксация на болты

SZC-CONNECTOR

РША

Артикул	Наименование
69600	РШАВПБ14-0 (аналог), 14 контактов
69589	РШАВПБ20-0 (аналог), 20 контактов
69603	РШАГКП14-2 (аналог), 14 контактов
69597	РШАГКУ20-1 (аналог), 20 контактов
69591	РШАГПБ20-0 (аналог), 20 контактов
69605	РШАВКП14-2 (аналог)
69595	РШАВКП20-3 (аналог), 20 контактов
69594	РШАГКП20-3 (аналог), 20 контактов
69602	РШАГПБ14-0 (аналог), 14 контактов

PC

PC4K CASE

PC — серия разъёма

4 — количество контактов: 4, 7, 10, 19

K — часть разъема: К – розетка (кабельная часть)
Ј – вилка (приборная часть)

CASE — с цилиндрическим кожухом

SZC-CONNECTOR

Артикул	Наименование
106788	PC10 CASE, кожух
106787	PC10J, крепление под 4 винта
106790	PC10K CASE, 10 контактов
106789	PC10K, 10 контактов
106792	PC19 CASE, кожух
106794	PC4J, крепление под 4 винта
106796	PC4K, 4 контакта
106798	PC7J, крепление под 4 винта
106782	PC7K, 7 контактов
106797	PC4K CASE, 4 контакта
106791	PC19J, крепление под 4 винта
106793	PC19K CASE, 19 контактов
106795	PC4 CASE, кожух
106783	PC7 CASE, кожух
106781	PC7K CASE, 7 контактов

ЦИЛИНДРИЧЕСКИЕ МАЛОГАБАРИТНЫЕ

GX12M-2B

GX — серия разъёма

12M — посадочный диаметр: 12 мм, 16 мм, 18мм, 25 мм

2 — количество контактов: 2, 3, 4, 5, 7, 12

B — тип соединителя: нет обозначения – вилка (кабельная часть)
A – розетка (кабельная часть)
B – вилка без фланца (приборная часть)
E – вилка приборная с круглым фланцем
H – приборная вилка с квадратным фланцем

SZC-CONNECTOR

Артикул	Наименование
107036	GX12M-2, 2 контакта
107037	GX12M-2A, 2 контакта
107038	GX12M-2B, 2 контакта
107039	GX12M-3, 3 контакта
107040	GX12M-3A, 3 контакта
107041	GX12M-3B, 3 контакта
107042	GX12M-4, 4 контакта
107043	GX12M-4A, 4 контакта
107044	GX12M-4B, 4 контакта
107045	GX16M-2, 2 контакта
107046	GX16M-2A, 2 контакта
107031	GX16M-2B, 2 контакта
107030	GX16M-3, 3 контакта
107029	GX16M-3A, 3 контакта
107014	GX16M-3B, 3 контакта
107016	GX16M-4A, 4 контакта
107017	GX16M-4B, 4 контакта
107018	GX18M-2A, 2 контакта
107019	GX18M-2E, 2 контакта
107020	GX18M-4A, 4 контакта
107021	GX18M-4E, 4 контакта
107022	GX18M-5A, 5 контактов
107023	GX18M-5E, 5 контактов
107024	GX25M-12A, 12 контактов
107025	GX25M-12H, 12 контактов
107028	GX25M-7A, 7 контактов
107047	GX25M-7H, 7 контактов
107015	GX16M-4, 4 контакта

РАЗЪЕМЫ ПИТАНИЯ

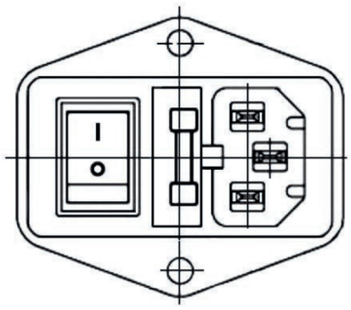

AC-104
Комбинированный блок IEC320

RUiCHi

Артикул	Наименование
113955	IEC-320-C6, 3-х контактный, 220 В
113954	IEC-320-C7, 2-х полюсной, 220 В, прямой
113957	IEC-320-C20, 3-контактный, 220 В, 16 А, прямой
84670	Гнездо 3-х полюсное серии AC-0XX
71697	Гнездо 3-х полюсное серии AC-0XX с фланцами
81261	переключатель для бра, 6 А, 250 В, 1200 Вт, IP20
81974	Разъём питания 105P, пластик
71683	AC-002 (красный), с выключателем
95717	AC-002 (чёрный), с выключателем
84662	AC-003, одинарный
84663	AC-004, одинарный
71684	AC-005, двойной
71685	AC-006, тройной
71686	AC-007, четверной
71687	AC-013, с выключателем
71688	AC-014, с выключателем
71689	AC-015, одинарный
65325	AC-016, одинарный
71690	AC-018, переходник Мама-Папа
71691	AC-019, одинарный
71692	AC-020, одинарный
71693	AC-021, одинарный
71694	AC-022, одинарный
71695	AC-023, одинарный
71696	AC-027, универсальный Тип A - Тип C
84668	AC-029, вилка-розетка кабельная 2-х полюсные
72033	AC-101/K2416, 10 A
72034	AC-102/K2417,10 A
81259	FD-1960, вилка - переходник Тип A - Тип C
81258	FD-1962, вилка - переходник Тип A - Тип C
81257	FD-1963-белый, вилка - переходник Тип A - Тип C
81256	FD-1963-чёрный, вилка - переходник Тип A - Тип C
80077	TD-13, 12/24 В
80080	TD-16, 12/24 В
80084	TD-20, 12/24 В
80072	TD-6, 12/24 В
84666	AC-03X RUICHI AC-036
84664	AC-03X с фланцами RUICHI AC-034
84665	AC-03X с фланцами RUICHI AC-035
84669	AC-0XX RUICHI AC-030
84671	AC-0XX с фланцами RUICHI AC-032
81260	6 А, 250 В, 1200 Вт, IP20, белый
80089	TD-25, 12/24 В
113921	IEC-320-C19, 3-х полюсной, 220 В, 16 А, прямой
115451	IEC 60320 скоба RH008
115452	IEC 60320 скоба RH012
115583	AC-008
115584	AC-009
115585	AC-010
115586	AC-011
115582	AC-017
115579	AC-024
115581	AC-025
115580	AC-026
115578	AC-001

РАЗЪЕМЫ ПИТАНИЯ НИЗКОВОЛЬТНЫЕ

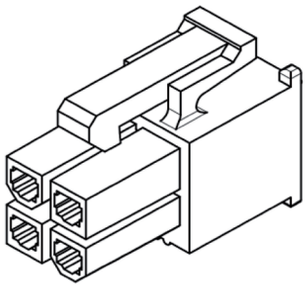

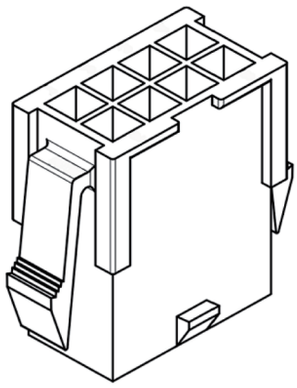

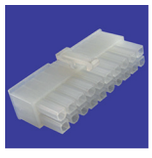

	Артикул	Наименование
RUiCHi	59683	WB-05 (MW-5M) pitch 2.00mm
	95326	MMF-M pitch 3.0 mm контакты
	59680	WB-02 (MW-2M) pitch 2.00mm
	59696	WB-03R (MW-3MR) pitch 2.00 м
	59698	WB-05R (MW-5MR) pitch 2.00 м
	59699	WB-06R (MW-6MR) pitch 2.00 м
	59700	WB-07R (MW-7MR) pitch 2.00 м
	59686	WB-08 (MW-8M) pitch 2.00mm
	59701	WB-08R (MW-8MR) pitch 2.00 м
	55789	WF-09R pitch 2.54mm
	72360	MFC-F, 4.5 мм
	71025	H наклон 2.54 мм, 3 контакта
	107460	H-02 наклон 2.54 мм, клеммный, 2 контакта
	107393	H-03 наклон 2.54 мм+клеммный, 3 контакта
	107459	H-04 наклон 2.54 мм, клеммный, 4 контакта
	71023	HB наклон 2.0 мм, 4 контакта
	107453	HB-02 (MU-2F) наклон 2.0 мм+клеммный, 2 контакта
	110823	HB-05 (MU-5F) 2.0 мм + зажим
	91932	HU 2,54 мм AWG26 0,3m белый, 1 контакт
	91933	HU 2,54 мм AWG26 0,3m желтый, 1 контакт
	91929	HU 2,54 мм AWG26 0,3m зелёный, 1 контакт
	56118	HU наклон 2.54 мм контакты, 3 контакта
	57221	HU-02 наклон 2.54 мм, 2 контакта
	110825	HU-03 2.54 мм + зажим
	107391	HU-04 наклон 2.54 мм+клеммный, 4 контакта
	108392	HU-05 наклон 2.54 мм+клеммный, 5 контактов
	107396	HU-06 наклон 2.54 мм+клеммный, 6 контактов
	57718	HU-08 наклон 2.54 мм, 8 контактов
	58140	HU-12 наклон 2.54 мм, 12 контактов
	107389	HU-16 наклон 2.54 мм+клеммный, 16 контактов
	107528	MF-1x3F, клеммный, 3 контакта
	108537	MF-1x3M, клеммный, 3 контакта
	107544	MF-2x10F, клеммный, 20 контактов
	64498	MF-2x10R
	58205	MF-2x11F, 22 контактов
	107384	MF-2x12F+клеммный, 24 контакта
	107381	MF-2x1F+клеммный, 2 контакта
	107531	MF-2x1M, клеммный, 2 контакта
	107621	MF-2x1S, клеммныйs, 2 контакта
	108539	MF-2x2F, клеммный, 4 контакта
	108536	MF-2x2M, клеммный, 4 контакта
	64490	Разъём питания низковольтный RUICHI MF-2x2R
	113744	MF-2x2S с зажимом
	107398	MF-2x3F+клеммный, 6 контактов
	107485	MF-2x3M, клеммныйs, 6 контактов
	58165	MF-2x3S, 6 контактов
	107532	MF-2x4F, клеммный, 8 контактов
	107530	MF-2x4M, клеммный, 8 контактов
	64492	MF-2x4R, 8 контактов
	108889	MF-2x4S, клеммныйs, 8 контактов
	107390	MF-2x5F+клеммный, 10 контактов

Артикул	Наименование
107463	MF-2x5M+клеммный, 10 контактов
107620	MF-2x5R, клеммныйs, 10 контактов
107545	MF-2x6F, клеммный, 12 контактов
107383	MF-2x7F+клеммный, 14 контактов
107619	MF-2x8F+ terminals, 16 контактов
64496	MF-2x8R, 16 контактов
71026	MF-F наклон 4.2 мм, 4 контакта
58151	MFA-06M, 6.35 мм
113743	MFC 2X3F, 4.5 мм с зажимом
113742	MFC 3x3F, 4.5 мм с зажимом
113741	MFC-2x3M, 4.5 мм с зажимом
113740	MFC-3x3M, 4.5 мм с зажимом
55125	MFC-M наклон 4.5 мм, 3 контакта
108390	MHU-02 наклон 5.08 мм+клеммный, 2 контакта
107705	MHU-03 наклон 5.08 мм, клеммныйs, 3 контакта
107709	MHU-04 наклон 5.08 мм, клеммныйs, 4 контакта
107706	MHU-06 наклон 5.08 мм, клеммныйs, 6 контактов
63357	MPW-02 наклон 5.08 мм, 2 контакта
63358	MPW-03 наклон 5.08 мм, 3 контакта
63359	MPW-04 наклон 5.08 мм, 4 контакта
63360	MPW-05 наклон 5.08 мм, 5 контактов
63361	MPW-06 наклон 5.08 мм, 6 контактов
63363	MPW-08 наклон 5.08 мм, 8 контактов
108391	PHU-02 наклон 3.96 мм+клеммный, 2 контакта
57493	PHU-03 наклон 3.96 мм, 3 контакта
107547	PHU-05 наклон 3.96 мм+клеммный, 5 контактов
107382	PHU-06 наклон 3.96 мм, клеммный, 6 контактов
108353	PHU-10 наклон 3.96 мм, клеммныйs, 10 контактов
71024	PHU2 наклон 3.96 мм, 2 контакта
107546	PHU2-02 наклон 3.96 мм+клеммный, 2 контакта
107450	PHU2-03 наклон 3.96 мм, клеммный, 3 контакта
107708	PHU2-04 наклон 3.96 мм, клеммныйs, 4 контакта
107392	PHU2-05 наклон 3.96 мм+клеммный, 5 контактов
107451	PHU2-06 наклон 3.96 мм+клеммный, 6 контактов
107452	PHU2-08 наклон 3.96 мм+клеммный,8 контактов
55100	PWL-02 наклон 3.96 мм, 2 контакта
55109	PWL-02R наклон 3.96 мм, 2 контакта
55101	PWL-03 наклон 3.96 мм, 3 контакта
55102	PWL-04 наклон 3.96 мм, 4 контакта
55103	PWL-05 наклон 3.96 мм, 5 контактов
55206	PWL-07 наклон 3.96 мм, 7 контактов
55105	PWL-08 наклон 3.96 мм,8 контактов
58088	PWL2-02 наклон 3.96 мм, 2 контакта
58100	PWL2-02R наклон 3.96 мм, 2 контакта
58089	PWL2-03 наклон 3.96 мм, 3 контакта
107710	TH-4F наклон 5.08 мм, клеммныйs, 4 контакта
107395	TH-4M наклон 5.08 мм+клеммный, 4 контакта
71028	TH-F наклон 5.08 мм, 3 контакта
55072	W-04R наклон 2.54 мм, 4 контакта
59695	WB-02R (MW-2MR) наклон 2.00 мм, 2 контакта
59681	WB-03 (MW-3M) наклон 2.00 мм, 3 контакта
59682	WB-04 (MW-4M), 2.00 мм
59697	WB-04R (MW-4MR) наклон 2.00 м, 4 контакта
59684	WB-06 (MW-6M) наклон 2.00 мм, 6 контакта
55089	WF-02 наклон 2.54 мм, 2 контакта
55090	WF-03 наклон 2.54 мм, 3 контакта
55783	WF-03R наклон 2.54 мм, 3 контакта
55091	WF-04 наклон 2.54 мм, 4 контакта
55784	WF-04R наклон 2.54 мм, 4 контакта
55785	WF-05R, 2.54 мм
55094	WF-07, 2.54 мм
55788	WF-08R наклон 2.54 мм, 8 контактов
55790	WF-10R наклон 2.54 мм, 10 контактов
70896	WF-14 наклон 2.54 мм, 14 контактов
107385	ммF-2x2M наклон 3.0 мм, клеммный, 4 контакта
108538	ммF-2x6F наклон 3.0 мм, клеммный, 12 контакта
92003	ммF-F 3,00 мм AWG24 0,3m желтый, 1 контакт
92001	ммF-F 3,00 мм AWG24 0,3m красный, 1 контакт
91997	ммF-F 3,00 мм AWG24 0,3m чёрный, 1 контакт
93383	ммF-F наклон 3.0 мм, 8 контактов
111361	MF-2x6 м

РАЗЪЕМЫ ПИТАНИЯ НИЗКОВОЛЬТНЫЕ

	Артикул	Наименование
RUiCHi	114048	4.2mm 5557 GPU6+2pin BLACK+Terminal
	90179	BLS(BLD) наклон 2,54 мм, 5 контактов
	108393	HU-07 наклон 2.54 мм+клеммный, 7 контактов
	57686	HU-10 наклон 2.54 мм, 10 контактов
	58166	MF-2x5S, 10 контактов
	107394	PHU-04 наклон 3.96 мм+клеммный, 4 контакта
	107397	PHU-07 наклон 3.96 мм+клеммный, 7 контактов
	107707	PHU-08 наклон 3.96 мм, клеммныйs,8 контактов
	55052	W-02 наклон 2.54 мм, 2 контакта
	55053	W-03 наклон 2.54 мм, 3 контакта
	55054	W-04 наклон 2.54 мм, 4 контакта
	55782	WF-02R наклон 2.54 мм, 2 контакта
	55092	WF-05 наклон 2.54 мм, 5 контактов
	55093	WF-06 наклон 2.54 мм, 6 контактов
	55786	WF-06R наклон 2.54 мм, 6 контактов
	64491	MF-2x3R
	64489	MF-2x1R
	58091	PWL2-05 pitch 3.96 mm
	58103	PWL2-05R pitch 3.96 mm
	59685	WB-07 (MW-7M) pitch 2.00mm
	59687	WB-09 (MW-9M) pitch 2.00mm
	59702	WB-09R (MW-9MR) pitch 2.00 м
	59688	WB-10 (MW-10M) pitch 2.00mm
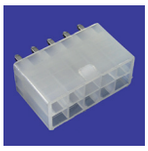	59703	WB-10R (MW-10MR) pitch 2.00
	59689	WB-11 (MW-11M) pitch 2.00mm
	59704	WB-11R (MW-11MR) pitch 2.00
	59690	WB-12 (MW-12M) pitch 2.00mm
	59705	WB-12R (MW-12MR) pitch 2.00
	59691	WB-13 (MW-13M) pitch 2.00mm
	59706	WB-13R (MW-13MR) pitch 2.00
	59692	WB-14 (MW-14M) pitch 2.00mm
	59707	WB-14R (MW-14MR) pitch 2.00
	59693	WB-15 (MW-15M) pitch 2.00mm
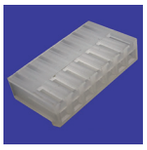	59708	WB-15R (MW-15MR) pitch 2.00
	59694	WB-16 (MW-16M) pitch 2.00mm
	59709	WB-16R (MW-16MR) pitch 2.00
	56119	BLS2 наклон 2.0 мм контакты, 4 контакта
	107898	H 2,54 мм AWG26 0,18m белый, 1 контакт
	107899	H 2,54 мм AWG26 0,18m желтый, 1 контакт
	107897	H 2,54 мм AWG26 0,18m синий, 1 контакт
	107900	H 2,54 мм AWG26 0,18m чёрный, 1 контакт
	91910	H 2,54 мм AWG26 0,3m красный, 1 контакт
	91909	H 2,54 мм AWG26 0,3m оранжевый, 1 контакт
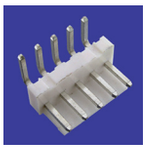	91906	H 2,54 мм AWG26 0,3m чёрный, 1 контакт
	109864	H-05 наклон 2.54 мм, клеммный, 5 контаков
	108351	H-06 наклон 2.54 мм, клеммный, 6 контактов
	58129	H-08, 2.54 мм
	91925	HB 2,00 мм AWG26 0,3m белый, 1 контакт
	91926	HB 2,00 мм AWG26 0,3m желтый, 1 контакт
	91922	HB 2,00 мм AWG26 0,3m зелёный, 1 контакт
	91924	HB 2,00 мм AWG26 0,3m красный, 1 контакт
	91923	HB 2,00 мм AWG26 0,3m оранжевый, 1 контакт
	91921	HB 2,00 мм AWG26 0,3m синий, 1 контакт
	91920	HB 2,00 мм AWG26 0,3m чёрный, 1 контакт
	59710	HB-02 (MU-2F) наклон 2.0 мм, 2 контакта
	107387	HB-03 (MU-3F) наклон 2.0 мм, клеммный, 3 контакта
	110824	HB-04 (MU-4F) 2.0 мм + зажим
	59713	HB-05 (MU-5F) наклон 2.0 мм, 5 контаков
	107703	HB-06 (MU-6F) наклон 2.0 мм + termin, 6 контаков
	59716	HB-08 (MU-8F), 2.0 мм
	91931	HU 2,54 мм AWG26 0,3m красный, 1 контакт
	91930	HU 2,54 мм AWG26 0,3m оранжевый, 1 контакт
	91928	HU 2,54 мм AWG26 0,3m синий, 1 контакт
	91927	HU 2,54 мм AWG26 0,3m чёрный, 1 контакт
	57778	MF-M наклон 4.2 мм, 4 контакта
	107529	MFC 1x2F наклон 4.5 мм+клеммный, 2 контакта
	107704	MFC-1x2M наклон 4.5 мм, клеммныйs, 2 контакта
	58090	PWL2-04 наклон 3.96 мм, 4 контакта
	107449	PWL2-06 наклон 3.96 мм+клеммный, 6 контактов
	58049	W1-02 наклон 2.50 мм, 2 контакта
	55097	WF-10 наклон 2.54 мм, 10 контактов

РАЗЪЕМЫ ПИТАНИЯ ШТЫРЬКОВЫЕ

	Артикул	Наименование
RUiCHi	79552	DC-009 2.0 мм, монтаж на плату
	79553	DC-009 2.4 мм, монтаж на плату
	83473	PJ017 1.65 мм, SMD монтаж
	77738	7-0027b, 5.5x2.5 мм
	94779	DC 5.5x2.5 мм, на кабель
	79541	DC-002 1.3 мм, монтаж на плату
	79543	DC-003, 1.3 мм
	65720	DC-04A, монтаж на плату
	96155	JR-52 DC 5.5 * 2.5, с клеммной колодкой
	93647	JR-55, с клеммной колодкой
	87131	PDC-FS, с клеммной колодкой
	87132	PDC-MS, с клеммной колодкой
	83475	PJ017 2.5 мм, SMD монтаж
	107753	SZC-0029b/5.5*2.5*14 мм, 2A
	108347	TC 5.5x2.1 мм metal, 2A
	107110	TC-022 2.0 мм, монтаж на панель
	107307	TC-022 2.4 мм, монтаж на панель
	107111	TC-025 2.0 мм, монтаж на панель
	107303	TJ-002 2.0 мм, монтаж на плату
	107454	SZC TC 5.5x2.5 мм Cable, на кабель
	110179	SZC-0025b/4*1.7 мм 1m, на проводе
	107101	SZC-0025b/4*1.7 мм, 2A
	107678	SZC-0026c/3.5*1.4 мм, на кабель
	107672	SZC-0027a/5.5*2.1 мм 1m, на проводе
	107673	SZC-0027b/5.5*2.5 мм 1m, на проводе
	107136	SZC-0028a/5.5*2.1, на кабель
	107413	SZC-0028b/5.5*2.5 мм, на кабель
	107511	SZC-0029a/5.5*2.1*14 мм, 2A
	110180	SZC-0030a/5.5*2.1*14 мм 1m, на проводе
	107179	SZC-0030a/5.5*2.1*14 мм, на кабель
	107582	SZC-0030b/5.5*2.5*14 мм, на кабель
	107305	TC-005 2.0 мм, монтаж на плату
	107935	TC-017 2.4 мм, монтаж на панель
	107306	TC-021 2.4 мм, монтаж на панель
	82865	7-0026d / 4*1.7*9 mm
	83488	PJ043 1.65mm
	96152	JR-F29A DC 5.5*2.1 мм 30cm
	107134	TC 5.5x2.1 мм Cable, на кабель
	108346	TC 5.5x2.5 мм metal, 2A
	107112	TC-025 2.4 мм, монтаж на панель
	107679	SZC-0027a/5.5*2.1 мм, 2A
	88733	7-0025b / 4*1.7mm 1m
	106128	7-0028a / 5.5*2.1 штекер б/к
	79544	DC-004 2.0mm
	62957	7-0028b/5.5*2.5 штекер, на кабель
	77739	7-0029a/5.5*2.1*14 мм, на кабель
	77740	7-0029b/5.5*2.5*14 мм, 2A
	88745	7-0030a/5.5*2.1*14 мм 1m, на проводе
	97232	DC 5.5*2.1 мм to XH connector L100 мм
	96754	DC, 7.4x0.6 мм
	87130	PDCMF122, Папа(2шт)-Мама(1шт)
	87129	PDCMF124, Папа(4шт)-Мама(1шт)
	107772	TC 5.5*2.0 to 8 adapters
	107622	TC-005 2.4 мм, монтаж на плату
	107936	TC-021 2.0 мм, монтаж на панель
	107939	SCZ-002 2.5 мм, монтаж на плату
	107103	SZC-0025c/3.5*1.4 мм, 2A
	107458	SZC-0026a/2.5*0.7 мм, на кабель
	107104	SZC-0026b/4*1.7*9 мм, на кабель
	107304	TC-002 1.0 мм, монтаж на плату
	107122	TC-017 2.0 мм, монтаж на панель
	109214	JR-F29A DC 5.5*2.5 мм 30cm

ТЕРМОУСАДОЧНЫЕ ТРУБКИ БЕСКЛЕЕВЫЕ

Термоусаживаемая трубка (термоусадка) применяется для обеспечения надежности проводных и кабельных соединений. Термоусаживаемая трубка плотно облегает поверхность, на которую усаживается, повторяя ее рельеф и образуя прочное защищитное покрытие. Таким образом, защищенный провод или кабель приобретает исключительные физико-механические свойства, позволяющие противодействовать механическому истиранию и химической коррозии. Предлагаемая термоусаживаемая трубка обладает повышенной скоростью усадки, гарантирует эффективную электроизоляцию, механическую и антикорозийную защиту.

Материал: синтетический полиолефин
Рабочее напряжение: 600 В
Максимальная температура эксплуатации: до +135 °С
Температурный диапазон эксплуатации: от -55 °С до +125 °С
Температура полной усадки: +120 °С (начальной +80 °С)
Коэффициент усадки: 2:1

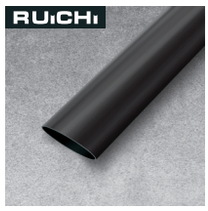

Термоусадочная трубка бесклеевая чёрная

Диаметр до усадки	от 1,5 мм до 180 мм
Диаметр после усадки	от 0,65 мм до 91 мм
Упаковка	1 м, 50 м, 100 м, 200 м

Термоусадочная трубка бесклеевая белая

Диаметр до усадки	от 2 мм до 61 мм
Диаметр после усадки	от 0,85 мм до 31 мм
Упаковка	1 м, 50 м, 100 м, 200 м

Термоусадочная трубка бесклеевая жёлтая

Диаметр до усадки	от 2,5 мм до 100 мм
Диаметр после усадки	от 1 мм до 51 мм
Упаковка	1 м, 50 м, 100 м, 200 м

Термоусадочная трубка бесклеевая красная

Диаметр до усадки	от 2,5 мм до 90 мм
Диаметр после усадки	от 1 мм до 46 мм
Упаковка	1 м, 50 м, 100 м, 200 м

Термоусадочная трубка бесклеевая зелёная

Диаметр до усадки	от 3,5 мм до 70 мм
Диаметр после усадки	от 1,5 мм до 36 мм
Упаковка	1 м, 50 м, 100 м, 200 м

Термоусадочная трубка бесклеевая синяя

Диаметр до усадки	от 1,5 мм до 100 мм
Диаметр после усадки	от 0,65 мм до 51 мм
Упаковка	1 м, 50 м, 100 м, 200 м

Термоусадочная трубка бесклеевая прозрачная

Диаметр до усадки	от 3,5 мм до 22 мм
Диаметр после усадки	от 1,5 мм до 10 мм
Упаковка	1 м, 100 м, 200 м

Термоусадочная трубка бесклеевая жёлтая/зелёная

Диаметр до усадки	от 12,5 мм до 51 мм
Диаметр после усадки	от 6 мм до 25 мм
Упаковка	25 м, 100 м

ТЕРМОУСАДОЧНЫЕ ТРУБКИ КЛЕЕВЫЕ

Трубка термоусаживаемая с клеевым слоем — один из самых распространенных и надежных термоусаживаемых материалов. Трубка применяется для восстановления поврежденной и создания новой изоляции, герметизации поверхностей и соединений проводов и кабелей, бандажирования и маркировки проводов, для создания антикоррозийных защитных и декоративных покрытий. На внутреннюю поверхность такой трубки нанесен клеевой слой. При нагреве клей расплавляется заполняя пустоты, обеспечивая герметичность и склейку места стыка с объектом воздействия.

Материал: полиолефин
Рабочее напряжение: 600 В
Максимальная температура эксплуатации: до +135 °С
Температурный диапазон эксплуатации: от -55 °С до +125 °С
Температура полной усадки: +100 °С
Коэффициент усадки: 3:1

Термоусадочная трубка клеевая чёрная

Диаметр до усадки	от 3 мм до 50 мм
Диаметр после усадки	от 1 мм до 17 мм
Упаковка	катушки 100 м отрезки кратные 1/1,2 м

Термоусадочная трубка клеевая жёлтая

Диаметр до усадки	от 3 мм до 25,4 мм
Диаметр после усадки	от 1 мм до 4,2 мм
Упаковка	катушки 100 м отрезки кратные 1/1,2 м

Термоусадочная трубка клеевая зелёная

Диаметр до усадки	от 3 мм до 25,4 мм
Диаметр после усадки	от 1 мм до 4,2 мм
Упаковка	катушки 100 м отрезки кратные 1/1,2 м

Термоусадочная трубка клеевая красная

Диаметр до усадки	от 3 мм до 25,4 мм
Диаметр после усадки	от 1 мм до 4,2 мм
Упаковка	катушки 100 м отрезки кратные 1/1,2 м

ТРУБКИ ТЕРМОУСАДОЧНЫЕ САМОЗАТУХАЮЩИЕ

Трубка термоусаживаемая самозатухающая применяется для обеспечения надежности проводных и кабельных соединений. Термоусаживаемая трубка плотно облегает поверхность, на которую усаживается, повторяя ее рельеф и образуя прочное защищитное покрытие. Таким образом, защищенный провод или кабель приобретает исключительные физико-механические свойства, позволяющие противодействовать механическому истиранию и химической коррозии. Предлагаемая термоусаживаемая трубка обладает повышенной скоростью усадки, гарантирует эффективную электроизоляцию, механическую и антикоррозийную защиту.

Материал: полиолефин
Рабочее напряжение: 600 В
Максимальная температура эксплуатации: до +135 °С
Температурный диапазон эксплуатации: от -55 °С до +125 °С
Температура полной усадки: +100 °С
Коэффициент усадки: 2:1

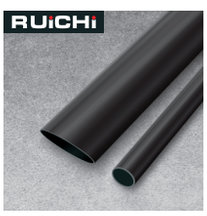

Трубки термоусадочные самозатухающие ТУТнг

Диаметр до усадки	от 1 мм до 120 мм
Диаметр после усадки	от 0,5 мм до 60 мм
Упаковка	1 м

ТЕРМОУСАЖИВАЕМЫЕ КАПЫ

Термоусаживаемые колпачки с подклеивающим слоем (капы) серии ОКТ — оконцеватели кабельные термоусаживаемые предназначены для герметизации кабельных окончаний в процессе подготовки и строительства кабельных линий, проведения ремонтно-восстановительных работ. Капы предотвращают попадание влаги в кабель и защищают кабельные окончания от механических повреждений при хранении и прокладке. Применение термоусаживаемых колпачков позволяет снизить временные затраты при подготовке кабеля к монтажу. Предлагаемые капы также можно использовать в качестве заглушек для стальных и полимерных труб.

Материал: сшитый полиолефин
Рабочее напряжение: 1000 В
Максимальная температура эксплуатации: до +135 °С
Температурный диапазон эксплуатации: от -40 °С до +90 °С
Температура полной усадки: +130 °С (начальной +90 °С)
Коэффициент усадки: 2:1

Колпачок термоусаживаемый (капа) серии ОКТ

Диаметр до усадки	от 15 мм до 120 мм
Диаметр после усадки	от 8,5 мм до 57 мм
Упаковка	70

ТЕРМОУСАЖИВАЕМЫЕ ПЕРЧАТКИ

Перчатка термоусаживаемая с подклеивающим слоем предназначена для герметизации и изоляции корней разделки многожильных силовых кабелей. В зависимости от типа разветвления и диаметра кабелей осуществляется выбор типоразмера изделия с требуемым количеством пальцев от 2-х до 5-ти. На внутреннюю поверхность перчаток нанесен слой термоплавкого клея, обеспечивающего герметизацию места соединения кабелей после усадки. Предлагаемые термоусаживаемые перчатки могут быть применены внутри или вне помещений.

Материал: полиолефин
Рабочее напряжение: 1000 В
Максимальная температура эксплуатации: до +135 °С
Температурный диапазон эксплуатации: от -55 °С до +125 °С
Температура полной усадки: +100 °С
Коэффициент усадки: 2:1

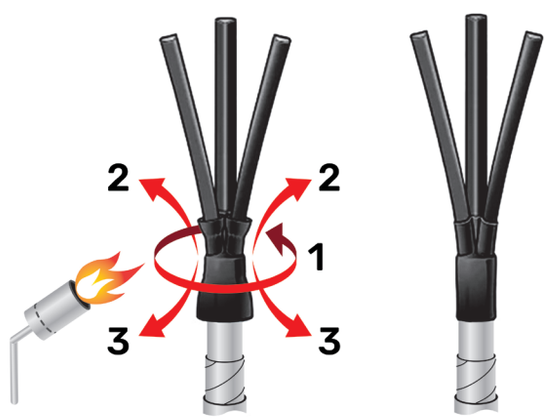

Термоусаживаемая перчатка 2ТПИ

Диаметр до усадки (мм)		Диаметр после усадки (мм)	
основной	пальцев	основной	пальцев
от 24 до 87	от 2х12 до 2х33	от 13 до 38	от 2х5 до 2х14,2

Термоусаживаемая перчатка 3ТПИ

Диаметр до усадки (мм)		Диаметр после усадки (мм)	
основной	пальцев	основной	пальцев
от 24 до 70	от 3х11 до 3х30	от 16 до 36	от 3х5 до 3х13

Термоусаживаемая перчатка 4ТПИ

Диаметр до усадки (мм)		Диаметр после усадки (мм)	
основной	пальцев	основной	пальцев
от 35 до 90	от 4х14 до 4х35	от 15 до 45	от 4х5 до 4х13

Термоусаживаемая перчатка 5ТПИ

Диаметр до усадки (мм)		Диаметр после усадки (мм)	
основной	пальцев	основной	пальцев
от 35 до 90	от 5х10 до 5х30	от 23 до 50	от 5х5 до 5х13

РАСХОДНЫЕ МАТЕРИАЛЫ

ИЗОЛЕНТА

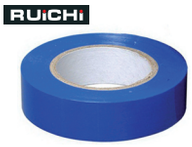

Артикул: 113868
Материал: ПВХ
Длина: 20 м
Ширина: 19 мм
Цвет: синий
Упаковка: 200 шт

КЛЕЕВЫЕ СТЕРЖНИ

Артикул	Цвет	Наименование
92103	●	Клеевой стержень черн. 11x190
81163	⊗	Клеевой стержень прозр. 7x190
81165	⊗	Клеевой стержень прозр. 11x190
92102	●	Клеевой стержень кр. 11x190
81162	○	Клеевой стержень белый 7x190
81164	○	Клеевой стержень белый 11x190

СИЛИКОНОВЫЕ ТРУБКИ

Артикул	Цвет	Наименование
79298	○	ТКСП Ф8.0 white 1200V
81427	●	ТКСП Ф8.0 red 1200V
81426	●	ТКСП Ф8.0 green 1200V
77887	●	ТКСП Ф8.0 blue 1200V
77888	●	ТКСП Ф8.0 black 1200V
81419	○	ТКСП Ф7.0 white 1200V
77885	●	ТКСП Ф7.0 red 1200V
77886	●	ТКСП Ф7.0 green 1200V
81417	●	ТКСП Ф7.0 black 1200V
81413	●	ТКСП Ф6.0 yellow 1200V
81414	○	ТКСП Ф6.0 white 1200V
81411	●	ТКСП Ф6.0 red 1200V
77884	●	ТКСП Ф6.0 brown 1200V
77883	●	ТКСП Ф6.0 blue 1200V
81412	●	ТКСП Ф6.0 black 1200V
81407	●	ТКСП Ф5.5 blue 1200V
81406	○	ТКСП Ф5.0 white 1200V
77880	●	ТКСП Ф5.0 red 1200V
81405	●	ТКСП Ф5.0 green 1200V
81404	●	ТКСП Ф5.0 blue 1200V
77879	●	ТКСП Ф5.0 black 1200V
77876	○	ТКСП Ф4.5 white 1200V
81249	●	ТКСП Ф4.5 black 1200V
79297	○	ТКСП Ф4.0 white 1200V
77873	●	ТКСП Ф4.0 black 1200V
77871	●	ТКСП Ф3.5 yellow 1200V
77870	○	ТКСП Ф3.5 white 1200V
81398	●	ТКСП Ф3.5 red 1200V
81397	●	ТКСП Ф3.5 green 1200V
77869	●	ТКСП Ф3.5 blue 1200V
81399	●	ТКСП Ф3.5 black 1200V
81393	○	ТКСП Ф3.0 white 1200V
81395	●	ТКСП Ф3.0 blue 1200V
81394	●	ТКСП Ф3.0 black 1200V
77865	○	ТКСП Ф2.5 white 1200V
77866	●	ТКСП Ф2.5 black 1200V
79296	○	ТКСП Ф2.0 white 1200V
77864	●	ТКСП Ф2.0 red 1200V
81388	●	ТКСП Ф2.0 blue 1200V
77863	●	ТКСП Ф2.0 black 1200V
77893	○	ТКСП Ф11.0 white 1200V
81374	●	ТКСП Ф10.0 yellow 1200V
81377	●	ТКСП Ф10.0 blue 1200V
81371	○	ТКСП Ф1.5 white 1200V
81248	●	ТКСП Ф1.5 black 1200V
81369	●	ТКСП Ф1.0 red 1200V

ТЕКСТОЛИТ

Толщина изолятора: 1,5 мм
Толщина слоя фольги : 18 мкм

FR1-1 – гетинакс фольгированный односторонний
FR4-1 – стеклотекстолит фольгированный одосторонний
FR4-2 – стеклотекстолит фольгированный двухсторонний

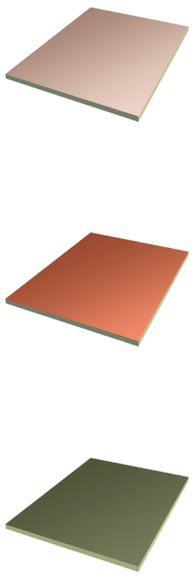

Артикул	Наименование
86797	FR4-2 1.5mm 50x100
86801	FR4-2 1.5mm 400x500
86800	FR4-2 1.5mm 300x400
86799	FR4-2 1.5mm 200x200
85692	FR4-2 1.5mm 200*300
86798	FR4-2 1.5mm 150x250
85691	FR4-2 1.5mm 100*200
85690	FR4-2 1.5mm 100*150
85689	FR4-2 1.5mm 100*100
86791	FR4-1 1.5mm 50x100
86795	FR4-1 1.5mm 400x500
86794	FR4-1 1.5mm 300x400
86793	FR4-1 1.5mm 200x200
85688	FR4-1 1.5mm 200*300
86792	FR4-1 1.5mm 150x250
85687	FR4-1 1.5mm 100*200
85686	FR4-1 1.5mm 100*150
85685	FR4-1 1.5mm 100*100
89595	FR1-1 1.5mm 50x100
89598	FR1-1 1.5mm 200x200
89601	FR1-1 1.5mm 200*300
89599	FR1-1 1.5mm 150x250
89602	FR1-1 1.5mm 100*200
89603	FR1-1 1.5mm 100*150
89604	FR1-1 1.5mm 100*100

ПРИПОЙ

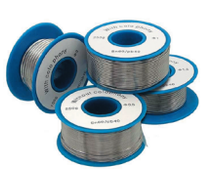

Артикул	Наименование
90844	Sn60/Pb40 d2.0mm 250g flux
90840	Sn60/Pb40 d2.0mm 250g
90848	Sn60/Pb40 d2.0mm 100g flux
90836	Sn60/Pb40 d2.0mm 100g
90843	Sn60/Pb40 d1.5mm 250g flux
90839	Sn60/Pb40 d1.5mm 250g
90847	Sn60/Pb40 d1.5mm 100g flux
90835	Sn60/Pb40 d1.5mm 100g
90842	Sn60/Pb40 d1.0mm 250g flux
90838	Sn60/Pb40 d1.0mm 250g
90846	Sn60/Pb40 d1.0mm 100g flux
90834	Sn60/Pb40 d1.0mm 100g
90841	Sn60/Pb40 d0.5mm 250g flux
90837	Sn60/Pb40 d0.5mm 250g
90845	Sn60/Pb40 d0.5mm 100g flux
90833	Sn60/Pb40 d0.5mm 100g

ТЕПЛОПРОВОДЯЩИЕ ПОДЛОЖКИ

Материал: TC23G
Рабочая температура: от -40°C до +150°C

Артикул	Размеры (мм)	Для корпуса:
82860	13x18	TO220
82861	18x23	TO218; TO247

ТВЕРДОТЕЛЬНЫЕ РЕЛЕ

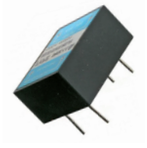

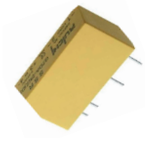

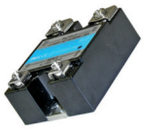

Артикул	Наименование
69401	SSR-1 440V 25A (R)D3 (3-32v)
69398	SSR-1 440V 10A (R)D3 (3-32v)
66148	SSR-2 440V 80A (Z)D3 (3-32v)
69446	3SSR 440V 60A (R)A4 (90-280v)
69399	SSR-1 440V 25A (R)A4 (90-280v)
69437	3SSR 440V 120A (R)A4 (90-280v)
69445	3SSR 440V 40A (R)D3 (3-32v)
69451	3SSR 440V 80A (R)D3 (3-32v)
69410	SSR-1 440V 80A (R)D3 (3-32v)
69407	SSR-1 440V 60A (R)D3 (3-32v)
69405	SSR-1 440V 60A (R)A4 (90-280v)
69404	SSR-1 440V 40A (R)D3 (3-32v)
69431	3SSR 440V 100A (R)A4 (90-280v)
60958	3SSR 440V 60A (Z)D3 (3-32v)
60953	3SSR 440V 40A (Z)A4 (90-280v)
60952	3SSR 440V 40A (Z)D3 (3-32v)
60946	3SSR 440V 25A (Z)D3 (3-32v)
60977	3SSR 440V 120A (Z)A4 (90-280v)
60976	3SSR 440V 120A (Z)D3 (3-32v)
60970	3SSR 440V 100A (Z)D3 (3-32v)
60965	3SSR 440V 80A (Z)A4 (90-280v)
60916	SSR-1 440V 40A (Z)D3 (3-32v)
60915	SSR-1 440V 40A (Z)D1 (4-16v)
60911	SSR-1 440V 25A (Z)A4 (90-280v)
60910	SSR-1 440V 25A (Z)D3 (3-32v)
60909	SSR-1 440V 25A (Z)D1 (4-16v)
60904	SSR-1 440V 10A (Z)D3 (3-32v)
60917	SSR-1 440V 40A (Z)A4 (90-280v)
60935	SSR-1 440V 100A(Z)A4 (90-280v)
60934	SSR-1 440V 100A (Z)D3 (3-32v)
60929	SSR-1 440V 80A (Z)A4 (90-280v)
60928	SSR-1 440V 80A (Z)D3 (3-32v)
60923	SSR-1 440V 60A (Z)A4 (90-280v)
60922	SSR-1 440V 60A (Z)D3 (3-32v)
60964	3SSR 440V 80A (Z)D3 (3-32v)
61647	G7DA-28 (Z)D1 8A/240V (4-16V)
61644	G7DA-48 (Z)D3 8A/440V (3-32V)
61643	G5DA-45 (Z)D3 5A/440V (3-32V)
61656	G7DA-48 (Z)D2 8A/440V (15-30V)
61641	G7DA-28 (Z)D3 8A/240V (3-32V)

ЭЛЕКТРОМАГНИТНЫЕ РЕЛЕ

Артикул	Наименование
59101	4078 24VDC 2A
59113	T73 24VDC (833H) 10A
59100	4078 12VDC 2A
59099	4078 5VDC 2A
59097	4100H 12VDC (842) 2A
59127	14F2 (845) 12VDC 16A
59128	14F2 (845) 24VDC 16A
59131	13F-1 (JQX-13F1) 240VAC 10A
59124	14F1 (JQX-14F1) 12VDC 10A
84263	HJQ-22F-240VAC-2Z 5A
84261	HJQ-22F-24VDC-4Z 5A
59132	13F-2 (SCL) 12VDC 10/15A
59133	13F-2 (SCL) 24VDC 10/15A
80213	T78 (T74) 5VDC 10A
59146	CMA3 24VDC (792H) 30A
59147	CMA3-1U 12VDC (792H) 40A
59145	CMA3 12VDC (792H) 30A
59134	13F-2 (SCL) 240VAC 10/15A
59135	4453(18F)-3 (HH53P) 12VDC 5A
59136	4453(18F)-3 (HH53P) 24VDC 5A
59137	4453(18F)-3 (HH53P) 240VAC 5A
59138	4453(18F)-4 (HH54P) 12VDC 5A
59141	T78 (T74) 12VDC 10A
59142	T78 (T74) 24VDC 10A
59143	4120 12VDC (822) 30A
59139	4453(18F)-4 (HH54P) 24VDC 5A
59115	T90 12VDC (832) 30A
59116	T90 24VDC (832) 30A
86064	32F (N/O) 24VDC 5A
85684	32F (N/O) 12VDC 5A
59112	T73 12VDC (833H) 10A
109075	4453(18F)-4 (HH54P) 5A
105803	33F 12VDC 5A
59109	T72 12VDC (843) 10A
59111	T73 5VDC (833H) 10A

КОЛОДКИ ДЛЯ РЕЛЕ

Артикул	Наименование
81825	18F-4Z-A2
80209	PF113A-E колодка для MK3P
97638	Large Cu 10CM relay
81824	18F-4Z-A1
81828	14F-2Z-A1
81829	14F-2Z-A2
59088	US-08 колодка для MK2P
59085	PTF08A-03 колодка для 13F-1(2)
59084	PTF08A-02 колодка для 13F-1(2)
59083	PTF08A-01 колодка для 13F-1(2)
59079	PYF14A колодка для 4453(18F)-4
59078	PYF11A колодка для 4453(18F)-3
97640	Cross relay 10CM

КОНТАКТОРЫ

Артикул	Наименование
59481	КМ400ДВ (аналог)
59478	КМ50ДВ (аналог)
59479	КМ100ДВ (аналог)
59480	КМ200ДВ (аналог)
60120	КМ600ДВ (аналог)

МОЩНЫЕ ПОСТОЯННЫЕ РЕЗИСТОРЫ

RUiCHi

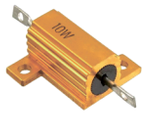

Артикул	Наименование
107591	RX24 100W 5% 2.2K
94154	RX24 100W 5% 20R
94155	RX24 100W 5% 30R
94131	RX24 10W 5% 5R
94156	RX24 150W 5% 68R
94157	RX24 150W 5% 75R
94159	RX24 200W 5% 200R
94158	RX24 200W 5% 300R
94142	RX24 25W 5% 10R
107090	RX24 25W 5% 12K
107760	RX24 25W 5% 1R
94143	RX24 25W 5% 27R
94139	RX24 25W 5% 2R
94144	RX24 25W 5% 33R
94140	RX24 25W 5% 3R
107646	RX24 50W 5% 10R
94146	RX24 50W 5% 12R
107761	RX24 50W 5% 1R
105584	RX24 50W 5% 2.2K
94147	RX24 50W 5% 27R
94148	RX24 50W 5% 33R
107091	RX24 50W 5% 470R
105583	RX24 50W 5% 50K
94149	RX24 50W 5% 50R
107092	RX24 50W 5% 6.8K
94145	RX24 50W 5% 6R
94150	RX24 75W 5% 100R
94151	RX24 75W 5% 150R
94152	RX24 75W 5% 75R
83228	RX27-1 0.36 ом 10W 5% / SQP10
83215	RX27-1 1.2 Ом 5W 5% / SQP5
62679	RX27-1 10 кОм 10W 5% / SQP10
62543	RX27-1 110 Ом 5W 5% / SQP5
62587	RX27-1 12 кОм 5W 5% / SQP5
62522	RX27-1 12 Ом 5W 5% / SQP5
62544	RX27-1 120 Ом 5W 5% / SQP5
62588	RX27-1 13 кОм 5W 5% / SQP5
62618	RX27-1 16 Ом 10W 5% / SQP10
62664	RX27-1 2 кОм 10W 5% / SQP10
62513	RX27-1 2 Ом 5W 5% / SQP5
62571	RX27-1 2.2 кОм 5W 5% / SQP5
83233	RX27-1 2.2 Ом 10W 5% / SQP10
62572	RX27-1 2.4 кОм 5W 5% / SQP5
70214	RX27-1 2.4 Ом 10W 5% / SQP10
62573	RX27-1 2.7 кОм 5W 5% / SQP5
70985	RX27-1 20 кОм 25W 5% / SQP25
62590	RX27-1 20 кОм 5W 5% / SQP5
70918	RX27-1 20 Ом 25W 5% / SQP25
62526	RX27-1 20 Ом 5W 5% / SQP5
62685	RX27-1 22 кОм 10W 5% / SQP10
62591	RX27-1 22 кОм 5W 5% / SQP5
62550	RX27-1 240 Ом 5W 5% / SQP5
62687	RX27-1 27 кОм 10W 5% / SQP10
62593	RX27-1 27 кОм 5W 5% / SQP5
62551	RX27-1 270 Ом 5W 5% / SQP5
82782	RX27-1 3.3 кОм 15W 5% / SQP15
81593	RX27-1 3.9 кОм 5W 5% / SQP5
62594	RX27-1 30 кОм 5W 5% / SQP5
62531	RX27-1 33 Ом 5W 5% / SQP5
62553	RX27-1 330 Ом 5W 5% / SQP5
62532	RX27-1 36 Ом 5W 5% / SQP5
62554	RX27-1 360 Ом 5W 5% / SQP5
62627	RX27-1 39 Ом 10W 5% / SQP10
62555	RX27-1 390 Ом 5W 5% / SQP5
83219	RX27-1 4.3 Ом 5W 5% / SQP5
70206	RX27-1 4.7 кОм 5W 5% / SQP5
62534	RX27-1 43 Ом 5W 5% / SQP5

XIN HUA

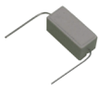

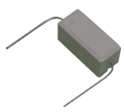

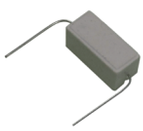

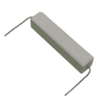

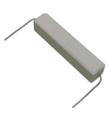

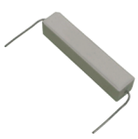

Артикул	Наименование
79436	RX27-1 0.01 Ом 5W 5% / SQP5
79439	RX27-1 0.1 Ом 10W 5% / SQP10
79437	RX27-1 0.1 Ом 5W 5% / SQP5
82104	RX27-1 0.33 Ом 5W 5% / SQP5
83212	RX27-1 0.36 Ом 5W 5% / SQP5
82212	RX27-1 0.47 Ом 5W 5% / SQP5
83213	RX27-1 0.51 Ом 5W 5% / SQP5
80417	RX27-1 0.75 Ом 5W 5% / SQP5
62564	RX27-1 1 кОм 5W 5% / SQP5
62606	RX27-1 1 Ом 10W 5% / SQP10
62512	RX27-1 1 Ом 5W 5% / SQP5
62660	RX27-1 1.2 кОм 10W 5% / SQP10
83224	RX27-1 1.5 кОм 5W 5% / SQP5
83216	RX27-1 1.5 Ом 5W 5% / SQP5
62585	RX27-1 10 кОм 5W 5% / SQP5
62615	RX27-1 10 Ом 10W 5% / SQP10
70914	RX27-1 10 Ом 25W 5% / SQP25
62521	RX27-1 10 Ом 5W 5% / SQP5
62636	RX27-1 100 Ом 10W 5% / SQP10
70935	RX27-1 100 Ом 25W 5% / SQP25
62542	RX27-1 100 Ом 5W 5% / SQP5
62682	RX27-1 13 кОм 10W 5% / SQP10
83242	RX27-1 15 кОм 10W 5% / SQP10
83225	RX27-1 15 кОм 5W 5% / SQP5
83238	RX27-1 15 Ом 10W 5% / SQP10
67331	RX27-1 15 Ом 25W 5% / SQP25
83222	RX27-1 15 Ом 5W 5% / SQP5
83223	RX27-1 150 Ом 5W 5% / SQP5
70940	RX27-1 180 Ом 25W 5% / SQP25
62547	RX27-1 180 Ом 5W 5% / SQP5
62570	RX27-1 2 кОм 5W 5% / SQP5
83217	RX27-1 2.2 Ом 5W 5% / SQP5
62548	RX27-1 200 Ом 5W 5% / SQP5
62527	RX27-1 22 Ом 5W 5% / SQP5
62528	RX27-1 24 Ом 5W 5% / SQP5
62529	RX27-1 27 Ом 5W 5% / SQP5
70944	RX27-1 270 Ом 25W 5% / SQP25
62514	RX27-1 3 Ом 5W 5% / SQP5
62575	RX27-1 3.3 кОм 5W 5% / SQP5
82064	RX27-1 3.3 Ом 5W 5% / SQP5
82844	RX27-1 3.6 Ом 5% 5W / SQP5
62530	RX27-1 30 Ом 5W 5% / SQP5
62595	RX27-1 33 кОм 5W 5% / SQP5
62533	RX27-1 39 Ом 5W 5% / SQP5
70209	RX27-1 4.7 Ом 10W 5% / SQP10
70203	RX27-1 4.7 Ом 5W 5% / SQP5
70210	RX27-1 47 Ом 10W 5% / SQP10

ПОДСТРОЕЧНЫЕ РЕЗИСТОРЫ

	Артикул	Наименование
RUiCHi	63861	3266P 20K
	63881	3266W 100K
	63872	3266W 100R
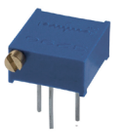	63878	3266W 10K
	63875	3266W 1K
	63879	3266W 20K
	63876	3266W 2K
	63885	3266W 2M
	63880	3266W 50K
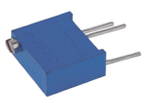	63877	3266W 5K
	63895	3296P 100K
	63886	3296P 100R
	63892	3296P 10K
	63889	3296P 1K
	63887	3296P 200R
	63797	3296W 100K
	63792	3296W 100R
	63791	3296W 10K
	63788	3296W 1K
	63800	3296W 1M
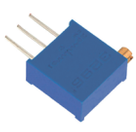	63798	3296W 200K
	63793	3296W 200R
	63795	3296W 20K
	63789	3296W 2K
	63799	3296W 500K
	63794	3296W 500R
	63796	3296W 50K
	63790	3296W 5K
	63807	3296X 100K
	63815	3296X 10K
	63812	3296X 1K
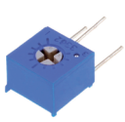	63803	3296X 200R
	63813	3296X 2K
	63809	3296X 500K
	81893	3329H 100K (СП3-19А)
	81890	3329H 10K (СП3-19А)
	81904	3329X 10K (СП3-19Б)
	81900	3329X 500R (СП3-19Б)
	63839	3362P 100K
	63830	3362P 100R
	63836	3362P 10K
	63833	3362P 1K
	63842	3362P 1M
	63831	3362P 200R
	63837	3362P 20K
	63834	3362P 2K
	63841	3362P 500K
	63832	3362P 500R
	63838	3362P 50K
	63835	3362P 5K
	63853	3362W 100K
	63852	3362W 10K
	63847	3362W 1K
	63854	3362W 200K
	63845	3362W 200R
	63857	3362W 2M
	63846	3362W 500R
	63850	3362W 50K
	85005	3362W 50R
	63851	3362W 5K

ПОТЕНЦИОМЕТРЫ

Потенциометр с углеродистым резистивным элементом

16K2 KC 2x200k

16K2 — серия: 16K1 – одинарный
16K2 – сдвоенный

KC — тип вала: KC – вал с насечкой
F – вал с фаской

2x200k — номинальное сопротивление сдвоенного потенциометра

Потенциометр с проволочным резистивным элементом

3590S-2 1 кОм

3590 — серия

S — тип контактов под проводную пайку

2 — номер исполнения

1 кОм — номинальное сопротивление

	Артикул	Наименование
RUiCHi	66238	16K1 F 100k
	66235	16K1 F 10k
	66232	16K1 F 1k
	66242	16K1 F 1M
	66236	16K1 F 20k
	66240	16K1 F 250k
	66241	16K1 F 500k
	66237	16K1 F 50k
	66234	16K1 F 5k
	66220	16K1 KC 10k
	66217	16K1 KC 1k
	66227	16K1 KC 1M
	66224	16K1 KC 200k
	66221	16K1 KC 20k
	66225	16K1 KC 250k
	66218	16K1 KC 2k
	71926	16K1 KC 3k
	66216	16K1 KC 500R
	66222	16K1 KC 50k
	66219	16K1 KC 5k
	66268	16K2 F 2x100k
	66265	16K2 F 2x10k
	66266	16K2 F 2x20k
	66267	16K2 F 2x50k
	66253	16K2 KC 2x100k
	66250	16K2 KC 2x10k
	66247	16K2 KC 2x1k
	66254	16K2 KC 2x200k
	66251	16K2 KC 2x20k
	66256	16K2 KC 2x500k
	66246	16K2 KC 2x500R
	66252	16K2 KC 2x50k
	66249	16K2 KC 2x5k
	66259	16K2 KC 2x5M
	76498	3540S-1 1 кОм
	76501	3540S-1 10 кОм
	76499	3540S-1 2 кОм
	76500	3540S-1 5 кОм
	65261	3590S-2 1 кОм
	65264	3590S-2 10 кОм
	65262	3590S-2 2 кОм
	65265	3590S-2 20 кОм
	65263	3590S-2 5 кОм
	82873	R1620 10K (сп3-4ам вал 20мм)
	82876	R1620 500K (сп3-4ам вал 20мм)
	82874	R1620 50K (сп3-4ам вал 20мм)
	69735	RS09-N-30 100K
	69732	RS09-N-30 10K
	69737	RS09-N-30 500K
	69731	RS09-N-30 5K

БАТАРЕЙНЫЕ ОТСЕКИ

	Артикул	Наименование
RUiCHi	59659	BH363 AA 3x1+3x1 (BH607)
	103241	AAA*3 switch 62*62*14mm
	59670	BH638 AA 2x1 закрытый
	59662	BH411 батарея AAA (BH624)
	59649	BH311 одна батарея AA на плату
	80102	BH3103 AA 5x1+5x1
	103239	AA*3 switch 66*64*18mm
	103236	AAA*3 switch D64mm
	103235	AAA*3 switch 62*54*14mm
	103234	AAA*2 switch 70*35*14mm
	103233	AAA*3 64*64*14mm
	103232	AG10*4/AG13*3 switch 31*17*14mm
	103231	AG10*3/AG13*2 switch 31*17*14mm
	80101	BH3101 AA 10x1
	59678	CH273 одна батарея CR2450
	59677	CH74 одна батарея CR2032
	59660	BH383 AA 4x1+4x1 (BH608)
	59663	BH411-2 батарея AAA (на плату)
	59664	BH421 AAA 2x1 (BH621)
	59665	BH431 AAA 3x1
	59666	BH441 AAA 4x1 (BH625)
	59667	BH443 AAA 2x1+2x1 (BH623)
	59668	BH411-1 одна батарея AAA
	59671	BH639 AA 3x1 закрытый
	59672	BH640 AA 4x1 закрытый
	59673	BH511 одна батарея N
	59674	856 батарея CR1220
	59676	BH642 одна батарея CR2032
	103151	AA 6x1 DC2.1*5.5mm (L)=15CM
	80103	BH341-1 AA 4x1 закрытый
	97718	Battery Holder for Li-ion 3X18650
	97719	Battery Holder for Li-ion 4X18650
	97720	Battery Holder for Li-ion 1X14500
	97722	CR123A Battery Holder(BHC-CR123A)
	80104	BH381 AA 8x1
	80107	CH23-1220
	80108	CH23-1225
	80109	CH25-2032
	80110	BH1060 одна батарея CR2032
	80111	BH9VA для кроны
	80112	BH9VP на плату
	82242	CH28-2032
	97717	Battery Holder for Li-ion 2X18650
	97716	Battery Holder for Li-ion 1X18650
	114167	ZH293(4*AA)
	101347	BH AA 4*1 IP44
	101346	BH AA 2*1 IP44
	101345	BH CR2032 IP44 black
	101344	BH CR2032 IP44 white
	82241	CH26-2032
	101343	BH AA 3*2 IP44
	101130	BH-04013 AA

	Артикул	Наименование
	101129	BH-04012 AA
	101128	BH-04011B D
	101127	BH-04010B D
	100807	23A 12V x 2
	100806	23A 12V x 1
	100805	23A 12V x 1 to PCB
	59648	BH311 одна батарея AA (BH613)
	88843	BS-IC blue CC 150 mm
	110682	BH143 D 3x1
	88844	BS-IC колодка для Кроны 100 mm
	88845	BS-IC колодка для Кроны 150 mm
	88846	BS-IC колодка для Кроны 65 mm
	88954	BS-E black HC 150 mm
	107527	Battery Holder for Li-ion 1X26650
	88836	BS-E Колодка для Кроны 150mm
	88835	BS-E blue tail 65 mm
	109775	BH351 AA 5x1
	85095	BH144 D 2x1+2x1
	88824	BS-E black tail 100 mm
	88825	BS-E black tail 150 mm
	88827	BS-E blue 100 mm
	88828	BS-E blue 150 mm
	88829	BS-E blue tail 150 mm
	88834	BS-E blue tail 100 mm
	113766	BH421 AAA 2x1
	82244	CH7410-2032
	59658	BH344 AA 2x2
	59641	BH143 D 4x1
	59642	BH142 D 2x2 (BH612)
	59643	BH211 одна батарея C (BH617)
	59650	BH321 AA 2x1 (BH603)
	59651	BH322 AA 2x1 (BH602)
	59652	BH324 AA 2x1 (BH601)
	59653	BH325-1 AA 1x2
	59654	BH331 AA 3x1 (BH616)
	59655	BH341 AA 4x1 (BH605)
	59656	BH343 AA 2x1+2x1 (BH634)
	59657	BH342 AA 2x2 (BH606)
	59640	BH121 D 2x1 (BH610)
	59639	BH111 одна батарея D (BH622)
	103230	CR2032*1 switch try me D28*14mm
	103258	AA*2 75*44*18mm
	103259	AA*2 switch 75*44*18mm
	103249	CR2032*1 switch D35mm
	103247	AA*4 switch 92*78*18mm
	103245	AG10*4/AG13*3 switch D34mm
	103244	AG10*4/AG13*3 switch D38mm
	103243	AA*2 switch D67*18mm
	103242	AA*2 switch 84*44*18mm
	82305	BH443 AA 2x1+2x1
	82243	CH224-2032
	80100	BH162 D 1x3+1x3

ВИЛКИ ЭЛЕКТРИЧЕСКИЕ

	Артикул	Наименование	Кол-во полюсов	Номинальный ток (А)
RUiCHi	115569	BK-050	3	16
	115646	BK-002	2	6
	115647	BK-003	2	6
	115648	BK-004	2	6
	115649	BK-005 (угловая)	3	16
	115650	BK-006 (угловая)	3	16

ЗАГЛУШКИ ДЛЯ КАБЕЛЬНЫХ ВВОДОВ

	Артикул	Наименование
RUiCHi	69821	Заглушка PG21 Серый пластик
	69827	Заглушка MG-20 Серый пластик
	69819	Заглушка PG16 Серый пластик
	69817	Заглушка PG13.5 Серый пластик
	84788	HP-8
	84791	HP-16
	69828	Заглушка MG-20 Черный пластик
	84795	HP-30
	67633	Заглушка MG16 металл

ВТУЛКИ ПРОХОДНЫЕ

Артикул	Наименование
81226	Втулки 14x22x16x4.5x2
103913	Втулки 8x14x10x6x2 white
81223	Втулки 8x14x10x6x2
81222	Втулки 6x12.5x8x5.5x1.5
81221	Втулки 5x11x7x5.5x1.5
81220	Втулки 4x10x6x5.5x1.5
103912	Втулки 6x12.5x8x5.5x1.5 white
103911	Втулки 5x11x7x5.5x1.5 white
103910	Втулки 4x10x6x5.5x1.5 white
95107	Втулки 18x27x20x9x2 white
81219	Втулки 3x8x5x4.5x1.5
81227	Втулки 16x25x18x4.5x2
81228	Втулки 18x27x20x9x2
81225	Втулки 12x19x14x7.5x2
81229	Втулки 20x28x22x9x2
81230	Втулки 22x30x24x9x2
81231	Втулки 25x37x27x20x2
81232	Втулки 30x45x32x11.5x3.5
81233	Втулки 35x49x39x12x3
81224	Втулки 10x16x12x7.5x2

ДЕРЖАТЕЛИ ПРЕДОХРАНИТЕЛЕЙ

Артикул	Наименование
82111	ZH253 for 5x20
82110	ZH252 for 5x20
82109	ZH111 for 5x20
82114	ZH258 for 5x20
82116	ZH260 for 5x20
58910	NF-004 for 5x20mm (ZH-266) Ni
82108	ZH110 for 5x20
65358	S1055 (5x20 6a 250v)
82117	ZH263 for 5x20
82106	ZH255 for 6.3x30
82107	ZH254 for 5x20
90463	BLX-A (5x20 6A 250V)
89399	CQ-N2 AGU 1
58911	NF-004 for 5x20mm (FC-001S) Ag
65355	S1052-1 (5x20 4a 250v)
65349	S1039-3
65342	S1038-8
65341	S1038-7
65340	S1038-6
65339	S1038-5
65338	S1038-4
65337	S1038-3
65352	S1050 (5x20 10a 250v)
65354	S1052 (5x20 6a 250v)
65356	S1053 (5x20 6a 250v)
65357	S1054 (6.35x30 6a 250v)
65359	S1058 (5x20 10a 250v)
57204	ДВП4-2 (5x20 10a 250v) импорт
65360	S1059 (6.35x31.8 10a 250v)
65361	S1060 (5x20 6a 250v)
65362	S1061 (6.35x30 10a 250v)
65363	S1062 (6.35x31.8 10a 250v)
65353	S1051 (6.35x30 10a 250v)
58914	NF-005 for 6x32mm Tin
58913	NF-005 for 6x32mm Ni
58912	NF-004 for 5x20mm Tin

ВТУЛКИ ПОД ТРАНЗИСТОРЫ

Артикул	Наименование
71772	Втулки 4.0мм под TO 5 (Китай)
71771	Втулки 3.0мм под TO 3 (Китай)
71770	Втулки 3.0мм под TO220 (Китай)

КАБЕЛЬНЫЕ ВВОДЫ С ВЕНТИЛЯЦИЕЙ

Артикул	Наименование
113855	PG9 (4-8) vent grey
113848	PG9 (4-8) vent brass
113864	PG11 (5-10) vent brass
113849	PG7 (3-6,5) vent brass
113850	MG20 (6-12) vent brass
113851	MG16 (4-8) vent brass
113852	MG12 (3-6,5) vent brass
113858	PG7 (4-8) vent black
113860	MG20 (6-12) vent black
113857	PG7 (4-8) vent grey
113856	PG9 (4-8) vent black
113861	MG16 (6-10) vent grey
113854	PG11 (6-8) vent black
113863	MG12 (4-8) vent grey
113853	PG11 (6-8) vent grey
113859	MG20 (6-12) vent grey
113847	MG12 (4-8) vent black
113862	MG16 (6-10) vent black

КЛАПАНЫ ВЫРАВНИВАНИЯ ДАВЛЕНИЯ

Артикул	Наименование
110960	M5X0.8 PA66 BLACK
114617	M12X1.5 PA66 CLEAR
110806	M12X1.5 PA66 GREY
110799	M8X1.25 PA66 BLACK
110800	M12X1.5-10 steel
110801	M16X1.5 Brass Ni
110802	M12X1.5 Brass Ni
110803	M16X1.5 PA66 WHITE
110804	M16X1.5 PA66 BLACK
110805	M12X1.5 PA66 WHITE
110810	M8X1.25 PA66 WHITE
110812	M5X0.8 steel
110809	M10X1.5 PA66 BLACK
110808	M10X1.5 PA66 WHITE
110807	M12X1.5 PA66 BLACK
110811	M8X1.25 PA66 GREY

КОРОБКИ РАСПРЕДЕЛИТЕЛЬНЫЕ

Артикул	Наименование
103391	BOX-3 IP65 3pin CA10 10A/450V
103390	BOX-2 IP65 2pin PC923B 10A/450V
103389	BOX-3 IP65 3pin PC923B 10A/450V
103388	BOX-2-1 IP65 2pin CA10 10A/450V
103387	BOX-3-1 IP65 3pin CA10 10A/450V
103386	BOX-2 IP65 2pin PC924P 10A/450V
103385	BOX-4 IP65 3pin CA10-4P 10A/450V
103383	BOX-1*3 IP68
103381	BOX-2 IP65 2pin CA10 10A/450V
103392	BOX-2 IP44 2pin CA10 6A/450V

МАКЕТНЫЕ ПЛАТЫ

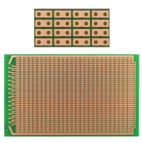

Артикул	Наименование
87769	ECSD
87779	WBU-204-3
87778	WBU-202
87767	ECS2
87768	ECS1/2
87774	WB-102
87775	WB-104
87776	WB-104-1
87777	WB-104-3

КАБЕЛЬНЫЕ ВВОДЫ

RUiCHi

ZTM-ELECTRO

Артикул	Наименование
107692	N-MGW20-15G-ST
84486	SR7N-2
83026	MG25 (13-18) grey
107852	PG13.5 (IP 54) Серый
107851	PG13.5 (IP 54) Черный
107693	N-MGW25-21B-ST
107694	N-MGW32-34B
107749	FBA13-08
107765	MBA8-05
107767	MG32A-H3-10G
107849	PG 7 (IP 54) Серый
107850	PG16 (IP 54) Серый
84479	SR3W-1
84477	SR2P-4
107853	PG11 (IP 54) Черный
107854	PG11 (IP 54) Серый
107855	PG 9 (IP 54) Черный
107856	PG 9 (IP 54) Серый
107857	PG 7 (IP 54) Черный
107858	PG16 (IP 54) Черный
106202	PGA29-25B
106201	PGA29-22G
106251	PGB9-09G
83021	MG12 (4.5-8) grey
83029	MG32 (18-25) black
83028	MG32 (18-25) grey
83027	MG25 (13-18) black
83025	MG20 (9-14) black
83024	MG20 (9-14) grey
106203	PGA29-25G
83023	MG16 (6-10) black
83022	MG16 (6-10) grey
106200	PGA29-22B
107691	MGB16-P-10G-ST
106224	PGB7-05B
107088	MG16A-06B-ST
107089	MG16A-06G
107146	ZRS M50G-L
107170	PGA11-P-10G
107171	LDM12X1.5
107172	MBA16S-08
106214	PGA9-08B
107182	MGB25-18G-ST
107087	MG16AS-08B
106215	PGA9-08G
106223	PGA36-30G
106222	PGA13,5-11B
106221	PGA13,5-08G
106220	PGA13,5-08B

Артикул	Наименование
106219	PGA11-10G
106218	PGA11-10B
106217	PGA11-06G
106216	PGA11-06B
107183	MG90A-77G
107191	PGA16-P-13B
107192	PGA21-P-16B
106209	PGA7-05G
106208	PGA13,5-11G
106207	PGA16-10B
106206	PGA36-30B
106205	PGA36-25G
106204	PGA36-25B
107652	MG25A-H3-08G
107653	MG25A-H8-03G
106210	PGA7-08B
106211	PGA7-08G
106213	PGA9-05G
107482	MBA40-30
106212	PGA9-05B
107515	MBA75-66
107518	MBA20M-08
107551	MG75A-56G
107615	MG20AM-11G-ST
107663	PBA11-06
106199	PGA21-18G
106163	SPR-178-B
105862	ZRS PG16G
105846	ZTSS M25G
105845	ZRS PG11G
105510	MBA16-06
105844	ZRS M50G
105755	ZRS M16W
105793	ZTSS M16W
105794	ZTSS M20W
105871	ZRS M40G
106121	ZRS M20B
106162	SPR-215-B
106160	SPR-306-B
106158	SPR-055A-B
106154	SPR-079-B
106152	MBA12-08
106143	ZRS M40W
106142	ZRS M32W
106141	ZRS M20W
105799	ZRS PG11W
105824	ZRS M12B
105836	ZRS M12G
105837	ZRS M16B

Артикул	Наименование
105838	ZRS M16G
105839	ZRS M20G
105840	ZRS M25B
105841	ZRS M25G
105842	ZRS M32G
105843	ZRS M40B
105835	ZRS PG16B
105834	ZRS PG21B
105833	ZTSS M20G
105825	ZRS PG21G
105826	ZRS PG29G
105827	ZRS PG7B
105828	ZRS PG9B
105829	ZRS PG9G
105830	ZTSS M16B
105831	ZTSS M16G
105832	ZTSS M20B
83020	MG12 (4.5-8) black
106198	PGA21-18B
107993	N-MGW12-10B
108345	PG7 уплотнитель
106190	MGB20M-P-11B
106189	MGB16-P-10B
106188	MG12A-P-08B
106187	MBA20-13
106186	PBA09-08
107992	MGA40-E-30B
107991	MG25A-H4-07B
107990	MG25A-H2-08B
106197	PGA21-16G
106196	PGA21-16B
106195	PGA16-14G
106194	PGA16-14B
106193	PGA16-10G
106192	PGA7-05B
106191	PGA9-P-08B
107953	MG16A-10B-ST
106185	PBA07-08
106184	MG20AM-08G
106172	N-MGW16-13B-ST
106171	MBA10-06
106170	SPR-410-B
106169	SPR-071-B
106168	SPR-092-B
106167	SPR-105-B
106166	SPR-120-B
106165	SPR-140-B
106173	MG25AS-10G
106174	S-MGS25-26B

Артикул	Наименование
106175	FN2604-21G
106183	N-MGW32-34G
106182	N-MGW16-15G
106181	N-MGW20-21G
106180	N-MGW25-21G
106179	N-MGW25-26B
106178	MSA12-08
106177	N-MGW16-13B
106176	FN2104-21G
106164	SPR-158-B
106321	MGB25-18B-ST
106333	MGB10-06B-ST
106334	MGB10-03G-ST
106335	MGB10-03B-ST
106336	MGB8-04G-ST
106337	MGB12L-05G
106338	MGB12L-08B
106339	MGB12L-08G
106340	MGB20-10G-ST
106332	MGB10-06G-ST
106331	MGB12S-06B-ST
106330	MGB12S-06G-ST
106322	MGB25-18G
106323	MGB20-14G
106324	MGB20-14B
106325	MGB12L-05B
106326	MGB12-07G-ST
106327	MGB12-07B-ST
106328	MGB12-05G-ST
106329	MGB12-05B-ST
106341	MGB20-10B-ST
106342	MGB20-10G
106354	MBA16-10
106355	MGB20-P-13B
106356	PGB16-P-13B
106357	PBA07-05
106358	MBA25-16
106362	N-MGW16-13G
106367	MBA20-11
106368	MBA63-49
106353	MBA25-18
106352	MGB8-04B-ST
106351	MGB16-07B
106343	MGB20-10B
106344	MGB16-10G-ST
106345	MGB16-10B-ST
106346	MGB16-10G
106347	MGB16-10B
106348	MGB16-07G-ST
106349	MGB16-07B-ST
106350	MGB16-07G
106369	MBA63-46
106279	MG25A-16G
106291	MG20A-14B
106292	MG20A-14G
106293	MG20A-14B-ST
106294	MG20A-14G-ST
106296	MGB63-45G
106297	MGB25-13G
106278	MG25A-18B
106298	MGB25-13B
106290	MG20A-10G
106289	MG16AS-05G
106288	MG16AS-05B
106280	MG25A-16B
106281	MG12A-05G
106282	MG12A-08B
106283	MG12A-08G
106284	MG16A-06G-ST
106285	MG16A-10B
106286	MG16A-10G
106287	MG16A-10G-ST
106299	MGB20M-12G-ST
106300	MGB20M-12B-ST

Артикул	Наименование
106312	MGB63-45B
106313	MGB50-39G
106314	MGB50-39B
106315	MGB40-30G
106316	MGB40-30B
106317	MGB40-25G
106318	MGB40-25B
106319	MGB32-25G
106311	MGB25-18B
106310	MGB25-13G-ST
106309	MGB25-13B-ST
106301	MGB20M-12G
106302	MGB20M-12B
106303	MGB20M-08G-ST
106304	MGB20M-08B-ST
106305	MGB20M-08G
106306	MGB20M-08B
106307	MGB20-14G-ST
106308	MGB20-14B-ST
106320	MGB32-25B
106268	MG50A-32G
106256	PGB13.5-08B
106255	PGB11-10G
106254	PGB11-10B
106253	PGB11-07G
106250	PGB9-09B
106249	PGB9-05G
106248	PGB9-05B
106247	PGB7S-06G
106257	PGB13.5-08G
106258	MBA32-25
106259	PGB13.5-12B
106267	MG50A-32B
106266	MG40A-30G
106265	MG40A-25G
106264	MG32A-25G
106263	MG25A-18G
106262	MG12A-05B
106261	MBA50-39
106260	PGB48-45G
106246	PGB7S-06B
106245	PGB7-07G
106233	PGB29-25G
106232	PGB29-25B
106231	PGB21-18G
106230	PGB21-18B
106229	PGB21-13G
106228	PGB21-13B
106227	PGB16-14G
106226	PGB16-14B
106234	PGB36-25B
106235	PGB36-25G
106236	PGB36-30B
106244	PGB7-07B
106243	PGB7-05G
106242	PGB13.5-12G
106241	PGB16-10B
106240	PGB48-45B
106239	PGB42-39G
106238	PGB42-39B
106237	PGB36-30G
106225	PGB16-10G
106390	MG32A-25B
85064	SR5N-4
107085	MG32A-22B
107086	MG16A-06B
106276	MG75A-66G
106277	MG90A-77B
107084	MG32A-22G
107083	MG16AS-08G
106392	N-MGW16-18B
106393	N-MGW20-21B
106394	FBA21-10
106395	FBA21-13

Артикул	Наименование
106396	MG25A-18B-ST
106398	MG12A-P-08G
106399	FBA26-18
106400	FBA17-06
84935	SB-0813
84934	SB-0811
84920	SB-13 0813C
106275	MG75A-66B
106274	MG63A-49G
106273	MG63A-49B
106272	MG63A-46G
106271	MG63A-46B
106270	MG50A-39G
84921	SB-16 1216C
84922	SB-19 1419C
84928	SB-19
84926	SB-13
84925	SB-10
84924	SB-8
106269	MG50A-39B
113897	QC-M25-25
67647	PG42 металл
67649	MG20 металл
67650	MG25 металл
67651	MG32 металл
67653	MG50 металл
69829	PG 9 металл
69830	PG63 металл
69831	MG12 металл
69832	MG16 металл
69833	MG63 металл
109841	MBA6-03
109829	MGB20-P-13B-ST
109632	PBA13.5-11
109631	D/MG32A-H4-09
67646	PG36 металл
67645	PG29 металл
67644	PG25 металл
113896	QC-M20-20
105508	FGA26-16G
113895	QC-M16-16
113894	QC-M12-10
113189	MSA20-13
113188	MSA16-10
113185	MBA20-14 Spiral
113184	MBA25-18 Spiral
113183	MBA16-10 Spiral
113182	MBA12-08 Spiral
112543	ZRS M12W
67639	PG 7 металл
67640	PG11 металл
67641	PG13.5 металл
67642	PG16 металл
67643	PG21 металл
109630	D/MG25A-H4-07
109629	D/MG25A-H4-05
109609	SPM-100-B
109608	SPM-080-B
109606	SPM-060-B
109605	SPM-053-B
109604	SPM-050-B
109603	D/MG25A-H8-03
109602	D/MG25A-H7-03
109601	FBA17-10
109594	MG32A-H5-08B
109593	MG25A-H5-06B
109455	D/MG25A-H6-05
107514	N-MGW50-48G
109216	MG32A-H4-9B
109215	MG32A-H3-10B
109149	N-MGW20-15G
109148	MG90A-68G
109610	N-MGW20-18B-ST
109611	PBA29-25

Артикул	Наименование
109612	N-MGW16-15B-ST
109628	D/MG20A-H4-04
109627	D/MG20A-H4-03
109626	D/MG16A-H4-03
109625	D/MG32A-H3-10
109624	D/MG25A-H3-08
109623	D/MG25A-H3-05
109622	D/MG20A-H3-05
109621	D/MG16A-H3-04
109620	D/MG32A-H2-10
109619	D/MG25A-H2-08
109618	D/MG20A-H2-06
109617	D/MG20A-H5-03
109616	D/MG25A-H5-06
109615	D/MG32A-H5-08
109614	PBA21-16
109613	PBA11-10
109147	SPG-M25G
106159	SPR-333-B
58487	PG21 (13-18) Серый
58486	PG21 (13-18) Черный
58477	M(G)40 (24-30) Серый
58476	M(G)40 (24-30) Черный
58488	PG25 (15-20) Черный
58490	PG29 (18-25) Черный
58491	PG29 (18-25) Серый
106161	SPR-245-B
106252	PGB11-07B
109600	D/MG16A-H2-04
109607	SPM-070-B
58497	PG48 (34-44) Серый
58496	PG48 (34-44) Черный
58495	PG42 (30-38) Серый
58494	PG42 (30-38) Черный
58493	PG36 (22-32) Серый
58492	PG36 (22-32) Черный
80060	MGB16-P-8B
80061	MGB12-P-6G
80062	MGB12-P-6B
58453	PG16 (10-14) Серый
58452	PG16 (10-14) Черный
58451	PG13.5 (6-12) Серый
58450	PG13.5 (6-12)Черный
58449	PG11 (5-10) Серый
58448	PG11 (5-10) Черный
58447	PG 9 (4-8) Серый
58446	PG 9 (4-8) Черный
58445	PG 7 (3.5-6) Серый
80059	MGB20-P-11B
80056	MGB20-P-11G
58467	M(G)25 (10-16) Серый
58466	M(G)25 (10-16) Черный
58463	M(G)20 (6-11) Серый
58462	M(G)20 (6-11) Черный
58459	M(G)16 (4-7) Серый
58458	M(G)16 (4-7) Черный
58455	M(G)12 (3-5.3) Серый
58454	M(G)12 (3-5.3) Черный
108518	PG 9 металл (5-10)
105509	FBA26-16
114505	PBA16-13
113898	QC-M32-32
80057	MGB16-P-8G
114504	MBA75-56
113903	QA-M20-20
113904	QA-M32-32
113905	QA-M40-40
113906	QA-M50-50
113907	ZRS M25W
58489	PG25 (15-22) Серый
58444	PG 7 (3.5-6) Черный
113902	QA-M16-16
113901	QA-M12-10
113900	QC-M50-50

МОДУЛИ ПЕЛЬТЬЕ

RUiCHi

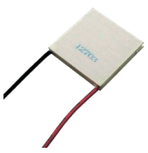

Артикул	Наименование
89813	TEC1-00712 (10x10x3.2)
89815	TEC1-00703 (10x10x4.9)
88352	TEC1-12707 (40x40)
89805	TEC1-07103 (23x23x4.4)
82075	TEC1-12712 (40x40)
82072	TEC1-12705 (40x40)
82076	TEC1-12712 (50x50)
82077	TEC1-12712 (62x62)
89801	TEC1-12703 (30x30x3.5)
89798	TEC1-16112 (45x45x3.2)
82074	TEC1-12708 (40x40)
82073	TEC1-12706 (40x40)
82071	TEC1-12704 (40x40)

НОЖКИ ПРИБОРНЫЕ

RUiCHi

Артикул	Наименование
84782	SF-007 (10.5x8.6x2.5mm)
87771	SF-005 (12.7x7x6mm)
84783	SF-006 (20.5x14x7.6mm)

ZTM-ELECTRO

Артикул	Наименование
110646	SF1818A
107526	S200503
106129	SF2305S
106123	SF1818S
105885	SF1406
106130	SF1406S
106132	SF1815S
106131	SF1812S
107700	SF1812A
106122	SF1810S

ПАТЧ-ПАНЕЛИ

RUiCHi

Артикул	Наименование
113539	RH-PP1U25TEL
113538	RH-PP1U24U
113532	RH-PP1U12U5E
113533	RH-PP1U24U5E
113537	RH-PPi1U24U5E
113534	RH-PP2U48U5E
113535	RH-PPW1U12U5E

ПИСТОНЫ МОНТАЖНЫЕ

RUiCHi

Артикул	Наименование
71737	R3045
71738	R3055
104507	R3045 white
71740	R3075
71758	R5045
71754	R4080
71752	R4060
104508	R3035 white

ТОКООТВОДЫ

RUiCHi

Артикул	Наименование
108507	M24 алюминий
108502	M20 сталь
108498	Токоотвод M8 сталь
108499	Токоотвод M10 сталь
108484	Токоотвод M5 сталь
108497	Токоотвод M6 сталь
108494	M20 алюминий

РАСПРЕДЕЛИТЕЛЬНЫЕ ЩИТЫ И БОКСЫ

RUiCHi

Артикул	Наименование
115590	ЩРВ-П-12 встраиваемый, IP40
113208	ЩРН-П-36 навесной, прозрачный, IP40
113207	ЩРН-П-24 навесной, прозрачный, IP40
113206	ЩРН-П-18 навесной, прозрачный, IP40
113205	ЩРН-П-12 навесной, прозрачный, IP40
113204	ЩРН-П-8 навесной, прозрачный, IP40
113203	ЩРН-П-6 навесной, прозрачный, IP40
113202	ЩРН-П-4 навесной, прозрачный, IP40
115589	ЩРВ-П-10 встраиваемый, IP40
115591	ЩРВ-П-18 встраиваемый, IP40
115592	ЩРВ-П-24 встраиваемый, IP40
115594	ЩРВ-П-4 встраиваемый, IP40
115596	ЩРВ-П-8 встраиваемый, IP40
115595	ЩРВ-П-6 встраиваемый, IP40
115593	ЩРВ-П-36 встраиваемый, IP40

РОЗЕТКИ ЭЛЕКТРИЧЕСКИЕ

RUiCHi

Артикул	Наименование	Кол-во полюсов	Номин. ток (А)	Степень защиты
115561	PT-001-3	3	16	IP54
115562	PT-001-4	3	16	IP54
115570	PT-050	3	16	IP44
115560	PT-020	3	16	IP54
115645	PT-005	3	10	IP22
115644	PT-004	2	10	IP22
115643	PT-003	2	10	IP22
115642	PT-002	2	10	IP22

РУЧКИ ПРИБОРНЫЕ

RUiCHi

Артикул	Наименование
69698	RR4836 (6mm круг оранж.)
69699	RR4836 (6mm круг синий)
69700	RR4836 (6mm круг зеленый)
69701	RR4853 (6mm круг красный)
69704	RR4853 (6mm круг синий)
69705	RR4853 (6mm круг зеленый)
69696	RR4836 (6mm круг красный)
69695	RR4817 (6mm круг зеленый)
69690	RR4811 (6mm круг зеленый)
69692	RR4817 (6mm круг желтый)
69693	RR4817 (6mm круг оранж.)
69694	RR4817 (6mm круг синий)
69724	RR4853 (6mm п.круг синий)
69725	RR4853 (6mm п.круг зеленый)
79451	KN-32 (6mm универсальные)
79447	K9-1 клюв (6mm универсальные)
79446	K7-2 клюв (6mm универсальные)
69715	RR4817 (6mm п.круг зеленый)
79445	K7-1 клюв (6mm универсальные)
85150	10X10BL
85144	11X10B
85171	MF-B02
85170	MF-A05
85169	MF-A01
85168	25.5x17HRP2
85167	40X19HL-180
85158	24-29X18BC
85164	30X17BL
85162	17X13HL
85161	18X13HP
85159	21X17BL

ОХЛАДИТЕЛИ

RUiCHi

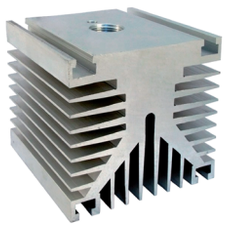

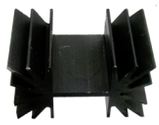

BLA024-50

BLA024 – конфигурация профиля охладителя
50 – длина профиля (мм)

Артикул	Наименование
69869	BLA068-15
69870	BLA068-25
69871	BLA068-50
65477	BLA020-25 (HS 202-25)
65478	BLA020-50 (HS 202-50)
65480	BLA021-25
65481	BLA021-50
65482	BLA021-100
65483	BLA023-25 (HS 107-25)
65469	BLA008-25 (HS 213-25)
65470	BLA010-15
65471	BLA010-25
65472	BLA010-50
65466	BLA003-25
69914	BLA457-150
69912	BLA457-50
69908	BLA306-300
69902	BLA280-200
69901	BLA280-150
69900	BLA280-100
69856	BLA007-25
69927	718A
69926	718
64811	O-151 (M12 45x80x80)
64812	O-221 (M6 45x60x60)
64813	O-231 (M8 45x80x80)
64814	O-181 (M24 70x80x100)
64816	O-131 (M8 45x60x60)
64817	O-161 (M16 70x80x100)
65462	BLA002-15
65463	BLA002-25
69913	BLA457-100
65523	BLA057-100
64810	O-171 (M20 70x80x100)
88465	HS 107-50
88390	HS151-150
88388	HS151-50
88387	HS151-30
88354	HS 107-30
63065	Охладитель 115x125x135мм
63064	Охладитель 115x100x80мм
64815	O-111 (M5 36x60x40)
65560	BLA164-150
65539	BLA099-100 (HS 183-100)
65538	BLA099-50 (HS 183-50)
65537	BLA099-25 (HS 183-25)
65536	BLA086-100
65535	BLA086-50
65534	BLA086-25
65530	BLA060-200
65529	BLA060-150
65528	BLA060-100
65527	BLA059-200
65526	BLA059-150
65525	BLA059-100
65559	BLA164-100
65558	BLA164-50
65557	BLA163-200
65556	BLA163-150

Артикул	Наименование
65555	BLA163-100
65553	BLA162-200
65552	BLA162-150
65551	BLA162-100
65549	BLA152-200
65548	BLA152-150
65547	BLA152-100
65546	BLA152-50
65545	BLA148-150
65544	BLA148-100
65543	BLA148-50
65500	BLA033-150
65499	BLA033-100
65498	BLA033-50
65497	BLA032-150
65496	BLA032-100
65495	BLA032-50
65494	BLA031-100
65493	BLA031-50
65492	BLA031-25
65491	BLA028-100 (HS 211-100)
65490	BLA028-50 (HS 211-50)
65489	BLA028-25 (HS 211-25)
65488	BLA024-100 (HS 205-100)
65487	BLA024-50 (HS 205-50)
65486	BLA024-25 (HS 205-25)
65485	BLA023-100 (HS 107-100)
65520	BLA055-100
65517	BLA053-100
65515	BLA052-100
65514	BLA052-50
65513	BLA052-25
65512	BLA051-50
65511	BLA051-25
65484	BLA023-50 (HS 107-50)
65561	BLA164-200
110194	HS 117-30
65617	BLA329-200
65616	BLA329-100
65615	BLA324-300
65614	BLA324-200
65613	BLA324-150
65612	BLA320-300
65611	BLA320-200
65610	BLA320-150
65609	BLA307-300
65608	BLA307-200
65607	BLA307-150
65606	BLA307-100
65605	BLA295-200
65604	BLA295-150
65603	BLA295-100
65618	BLA329-300
69859	BLA007-50
69858	BLA007-15
69857	BLA007-10
67308	O-241 (M10 45x80x80)
65624	BLA277-200
65623	BLA277-150

Артикул	Наименование
65622	BLA277-100
65575	BLA182-200
65574	BLA182-150
65573	BLA182-100
65572	BLA178-200
65571	BLA178-150
65570	BLA178-100
65569	BLA178-50
65581	BLA186-150
88451	HS213-30
88461	HS 038-50
88467	HS 107-150
88484	HS 117-100
88436	HS185-50
88438	HS185-30
88445	HS213-100
88447	HS213-150
88449	HS213-50
88485	HS 117-150
88486	HS 117-75
80257	BLA277-250
80254	718B
79515	HS207-30 (BLA043-30)
88496	HS077-20
88491	HS 135-100
88492	HS 135-150
81882	Охладитель 80x57x50мм TD1
87047	BLA277-300
87798	HS183-70
87799	HS183-150
88357	HS 038-100
87797	HS183-50
87796	HS183-30
87795	HS183-100
87787	HS156-50
85045	O-271-110 (M20 110x110x100)
88386	HS172-150
88389	HS151-100
88398	HS036-100
88400	HS036-50
88404	HS077-30
88428	HS185-100
88430	HS185-200
88432	HS185-150
88385	HS172-100
88384	HS172-50
88383	HS172-30
85044	O-281-110 (M24 110x110x100)
88363	HS 104-100
88364	HS 104-150
88378	HS184-30
88380	HS184-70
88381	HS184-100
88382	HS184-150
88434	HS185-70
87800	HS183-1000
92892	BLA013-25
77565	BLA002-50
88500	HS304-50

КОРПУСА ДЛЯ РЭА

RUiCHi GAINTA ZTM-ELECTRO

Артикул	Наименование
114432	Z11A-65
114433	Z11A-18
114434	Z0124
114475	Z311-1 (115x90x55)
105971	Z212CMF (115x90x55)
108732	G762 (95x158x58) GAINTA
105973	Z2120 (200x150x100)
114646	G116MF-IP67 (160x100x60) GAINTA
114431	Z11A-64
114160	11-10 (158x90x60)
105970	Z366 (80x80x55)
114243	Z35I-2 (100x114x67)
114244	Z35J-1 (100x88x55)
108734	G764 (156x180x44) GAINTA
114647	G2025-IP67 (240x160x120) GAINTA
115623	Z11A-37-1 (50x45x30)
115664	Z10-38C (222x145x55)
115663	Z10-38 (222x145x55)
115627	Z35H-6 (100x113x62)
115628	Z35J-2 (100x114x67)
115657	Z10-1-1 (115x90x70)
115658	Z10-13C (265x185x96)
115659	Z10-20 (194x80x56)
115660	Z10-20C (194x80x56)
115665	Z10-50 (250x190x100)
115666	Z10-13 (265x185x96)
115667	Z10-11C (160x160x120)
115624	Z35I-6 (100x175x89)
106119	Z313 (171x121x55)
115671	Z373C (200x120x75)
106140	Z368 (160x80x55)
115662	Z10-23 (160x45x55)
115670	Z10-3C (100x68x50)
115669	Z10-3-1 (100x68x70)
115668	Z10-3 (100x68x50)
115661	Z387C (120x120x90)
108770	G2025C (240x160x120) GAINTA
107583	Z304 (115x65x40)
107588	Z214C (171x121x55)
108769	G2025 (240x160x120) GAINTA
107640	Z386MF (120x120x60)
108768	G201C (64x58x35) GAINTA
108767	G201 (64x58x35) GAINTA
108766	G1816 (155x92x29.5) GAINTA
108765	G1814 (130x76x30) GAINTA
113542	G232-IP67 (222x146x75) GAINTA
108771	G2029 (300x230x86) GAINTA
108740	G425 (190x100x80) GAINTA
112541	Z111P
108776	G0234 (119x93.5x56.5) GAINTA
112815	Z20-33 (70x40x23)
108775	G109 (150x63x36.5) GAINTA
108774	G115 (148x108x75) GAINTA

Артикул	Наименование
109053	G212MF (115x90x55) GAINTA
108773	G205 (115x65x55) GAINTA
108772	G203 (115x65x40) GAINTA
108761	G123 (200x120x75) GAINTA
108760	G120 (171x121x55) GAINTA
108747	G445 (150x80x45) GAINTA
108744	G436 (120x60x30) GAINTA
108743	G434 (90x50x32) GAINTA
108742	G431 (90x50x24) GAINTA
107696	Z386CMF (120x120x60)
108741	G430 (90x50x16) GAINTA
107762	BP-20
108737	G768 (140x190x80) GAINTA
108735	G766 (140x190x40) GAINTA
108759	G118 (175x80x60) GAINTA
108758	G117 (160x100x81) GAINTA
108757	G0124 (111x60x30) GAINTA
108749	G454 (190x100x60) GAINTA
108748	G452 (190x100x40) GAINTA
114003	G250C-IP67 (52x50x35) GAINTA
105969	Z387 (120x120x90)
108720	G421 (190x100x40) GAINTA
108707	G3031 (300x230x111) GAINTA
108705	G3019 (240x160x120) GAINTA
108704	G3008 (240x160x90) GAINTA
108703	G331 (115x90x80) GAINTA
108702	G340 (171x121x80) GAINTA
108701	G416 (150x80x45) GAINTA
108700	G413 (150x80x30) GAINTA
108698	G410 (120x60x40) GAINTA
108697	G407 (120x60x30) GAINTA
108696	G403 (90x50x24) GAINTA
108708	G3039 (360x200x150) GAINTA
108709	G304 (115x65x40) GAINTA
108710	G308 (115x65x55) GAINTA
108719	G317 (222x146x55) GAINTA
115612	Z11A-55 (200x100x80)
108706	G303 (184x36x35) GAINTA
108718	G3130 (353x140x121.5) GAINTA
108717	G3127 (200x150x75) GAINTA
108716	G3122 (200x150x55) GAINTA
108714	G3118 (240x120x60) GAINTA
108713	G311 (115x90x55) GAINTA
108712	G3109 (120x80x85) GAINTA
108711	G3103 (100x100x90) GAINTA
108695	G401 (90x50x16) GAINTA
108694	G399 (160x160x90) GAINTA
108693	G387 (120x120x90) GAINTA
108677	G212 (115x90x55) IP65 GAINTA
108676	D2MG (36.3x90.2x57.5) GAINTA
108675	D3MG (53.3x90.2x57.5) GAINTA
108674	D4MG (71x90.2x57.5) GAINTA
108673	D5MG (83.6x90.2x57.5) GAINTA

Артикул	Наименование
108672	D6MG (106.25x90.2x57.5) GAINTA
108671	G404 (90x50x32) IP54 GAINTA
108670	G302 (64x58x35) IP65 GAINTA
108669	G769 (200x280x40) GAINTA
108668	G106 (115x65x30) IP65 GAINTA
108678	G287C (160x160x60) IP65 GAINTA
108679	G767A (140x190x60) GAINTA
107949	BP18A-4
108690	G373 (200x120x75) GAINTA
108689	G369 (160x80x85) GAINTA
108688	G368 (160x80x55) GAINTA
108687	G362 (52x50x35) GAINTA
108685	G288C (160x160x90) GAINTA
108684	G386 (120x120x60) IP65 GAINTA
108683	G125 (222x146x82) IP65 GAINTA
108682	G124 (222x146x55) IP65 GAINTA
108681	G103 (98x64x34) IP65 GAINTA
108680	G120 -IP67 (171x121x55) GAINTA
105968	Z3008 (241x161x90)
105951	Z11-18 (120x80x65)
115672	Z10-7 (158x90x60)
105967	Z3031 (318x238x110)
105966	Z302 (63x58x36)
105960	Z20-34 (59x57x28)
105958	Z311 (115x90x55)
105957	Z20-23 (59x35x15)
105956	Z20-13 (70x45x18)
105955	Z15-9 (200x165x65)
105954	Z15-5 (150x100x53)
105953	Z15-2 (150x120x40)
105952	Z15-15 (257x190x82)
105963	Z212C (115x90x55)
105964	Z124 (222x146x55)
105965	Z116 (160x100x65)
105972	Z399 (160x160x90)
105974	Z125 (222x146x80)
108724	G750 (245x175x50) GAINTA
108723	G747 (225x165x40) GAINTA
108721	G422 (190x100x60) GAINTA
106363	Z104 (64x58x35)
108954	Z35B-14 (100x61x26)
105959	Z373 (200x120x75)
108731	G761 (95x158x47) GAINTA
115673	Z10-7C (158x90x60)
115674	Z399C (160x160x90)
115675	Z10-11 (160x160x120)
115676	Z10-50C (250x190x100)
79838	15-3 (120x80x40)
79846	15-12 (195x175x70)
79869	20-11 (100x60x25)
108957	Z35B-18 (100x76x37)
108961	Z35B-19 (100x76x40)
109656	Z35A-4 (100x136x136)

Артикул	Наименование
109657	Z35B-23 (100x73x21)
109658	Z35B-20 (100x91x37)
109659	Z35B-17 (100x76x26)
109660	Z35A-17 (100x150x52)
109661	Z35B-50 (100x110x51)
108930	BP18-1 blue
108929	BP18-1 red
109865	G353 (222x146x75) GAINTA
110131	Z35A-1 (190x90x44)
109655	Z35G-5 (100x102x70)
109654	Z35A-14 (100x65x42)
109653	Z35A-2 (100x150x75)
108960	Z35G-7 (100x140x65)
108959	Z35B-22 (100x91x59)
108958	Z35B-47 (100x85x39)
108956	Z35B-13 (100x106x36)
108955	Z35B-46 (100x58.5x39)
108953	Z35B-26 (100x129x71)
108952	Z35H-4 (100x113x42)
108951	Z35B-34 (100x48x20)
108950	Z35B-1 (100x119x38)
109652	Z35B-10 (100x152x70)
110230	G1017 (72x44x27) GAINTA
110231	G909G (105x75x26.4) GAINTA
110232	G526G-2 (111.3x75x25.2) GAINTA
110241	NUB1057035BK(105x70.6x35.5) GAINTA
110242	G808G(BC) (160x94x14.8) GAINTA
110243	G500B (145x90x32) GAINTA
110244	BS23MF (120x100x35) GAINTA
110245	G1200B (92.0x57.0x25.4) GAINTA
110246	G279MF (120x120x90) GAINTA
110247	G1200G (92.0x57.0x25.4) GAINTA
110248	G1032B (101x54x43.8) GAINTA
110249	NUB904527BK (90x45.6x27.5) GAINTA
110250	G256CMF (82x80x55) GAINTA
110240	G939B (135x70x24) GAINTA
110239	G1208B (174.5x123.6x38.0) GAINTA
108896	G214C (171x121x55) GAINTA
110233	G1389G (172.0x77.0x25.0) GAINTA
110234	BS37 (89x35x30) GAINTA
110235	G110 (79.6x74.6x52) GAINTA
110236	BS25MF (114x90x55) GAINTA
110237	G203C (115x65x40) GAINTA
110238	G1901C (71x23x8.7) GAINTA
108928	BP18-1 yellow
108927	Z35A-3 (90x90x31)
108904	G313 (171x121x55) GAINTA
108897	G238 (265x185x95) GAINTA
110251	NUB505017WH (50x50.4x17) GAINTA
109060	G1020B (54x83x30) GAINTA
109058	G939G (135x70x24) GAINTA
109056	D9MG (159.5x90.2x57.5) GAINTA
109055	G1019 (82x57x33) GAINTA
109054	G107 (125x80x40) GAINTA
109233	G1183G (189x134x54.6) GAINTA
109236	G1402-2G (55x43x13.4) GAINTA
109259	BP35 blue
109273	Z3118MF (200x120x67)
109274	BP15C blue
109366	G705020B (70.5x50.5x20.0) GAINTA
109059	G738 (140x110x35мм) GAINTA
109074	G256 (82x80x55) GAINTA
109073	G1015 (72x44x22) GAINTA
109061	G304MF (115x65x40) GAINTA
109062	G1098B (135x75x50) GAINTA
109063	G1011 (65x38x22) GAINTA
109064	G1906 (69.5x50.5x21) GAINTA
109065	D1MG (18.1x90.2x57.50 GAINTA
109066	G113 (115x90x55) GAINTA
109067	G366 (82x80x55) GAINTA
109068	G353MF (222x146x75) GAINTA
109069	G1013 (65x38x27) GAINTA
109070	G1910 (115x83x32) GAINTA
109445	G2120C (200x150x75) GAINTA

Артикул	Наименование
109052	G205MF (115x65x55) GAINTA
109475	BP18-1 orange/grey
109039	G1098G (135x75x50) GAINTA
109038	G313MF (171x121x55) GAINTA
109037	G1022BF (156x67.1x40) GAINTA
109036	G346 (195x80x55) GAINTA
109035	G200MF (90x35x35) GAINTA
109034	G1022B (130x68x44) GAINTA
109033	G214MF (171x121x55) GAINTA
109032	G116 (160x100x60) GAINTA
109031	G1068G (95x48x38) GAINTA
109030	G212CMF (115x90x55) GAINTA
109040	G201MF (64x58x35) GAINTA
109041	G258C (160x80x55) GAINTA
109042	G1020BF (108.5x53.7x30) GAINTA
109051	G909B (105x75x26.4) GAINTA
109050	G108MF (125x80x57) GAINTA
109049	G311MF (115x90x55) GAINTA
109048	G111 (115x65x55) GAINTA
109047	G218MF (222x146x55) GAINTA
109046	G302MF (64x58x35) GAINTA
109045	G1034B (151x90x53.2) GAINTA
109044	G1037B (189x113x66,6) GAINTA
109043	G203CMF (115x65x40) GAINTA
108962	Z35A-7 (100x136x64)
110690	BS17 (222x146x106) GAINTA
110705	D4MG-BK (71x90.2x57.5) GAINTA
110707	PL2943BK (140x100x30) GAINTA
110708	G521G-2 (92x66.5x28) GAINTA
110709	B013MF (114x64x30) GAINTA
108813	G2100C (100x100x55) GAINTA
108812	G2100 (100x100x55) GAINTA
108811	G218 (222x146x55) GAINTA
108809	G287 (160x160x60) GAINTA
108807	G278C (120x120x60) GAINTA
108806	G278 (120x120x60) GAINTA
110704	G1204G (142.8x82.5x38.0) GAINTA
110703	G124MF (222x146x55) GAINTA
110702	PL2943WH (140x100x30) GAINTA
110691	G526B-2 (111.3x75x25.2) GAINTA
110692	G0123 (90x38x30) GAINTA
110693	G1202G (111.0x82.5x38.0) GAINTA
110694	G116MF (160x100x60) GAINTA
110696	G256MF (82x80x55) GAINTA
110697	G317MF (222x146x55) GAINTA
110698	PL2970BK (221x161.5x30) GAINTA
110699	G252525B (25x25x25) GAINTA
110700	G401325B (40.5x13.5x25.0) GAINTA
110701	NUB808023BK (80x80.6x23.5)
108804	G269 (200x120x75) GAINTA
108803	G265C (160x80x85) GAINTA
108801	G258 (160x80x55) GAINTA
108787	G101 (50x45x30) GAINTA
108784	G0476 (152.4x82.5x50.8) GAINTA
108781	G0473 (119x93.5x34) GAINTA
108780	G0471 (110x82.5x44.5) GAINTA
108779	G0470 (50.8x50.8x31.8) GAINTA
110710	G505050B (50x50x50) GAINTA
110711	G0124F (111x60x30) GAINTA
110712	G515B (66.5x66.5x28) GAINTA
110757	G1202B (BC)(111.0x82.5x38.0)GAINTA
110695	G512B-2 (66.5x66.5x28) GAINTA
108789	G104 (64x58x35) GAINTA
107148	Z373MF (200x120x75)
108790	G105 (55.5x41x31) GAINTA
108800	G256C (82x80x55) GAINTA
108799	G250C (52x50x35) GAINTA
108798	G232C (222x146x75) GAINTA
108797	G232 (222x146x75) GAINTA
108796	G229 (195x80x55) GAINTA
108794	G221C (115x90x80) GAINTA
108793	G205C (115x65x55) GAINTA
108792	G2058 (360x200x150) GAINTA
110559	G0477F (187x118x38) GAINTA

Артикул	Наименование
108791	G108 (125x80x57) GAINTA
108778	G0347 (187x118x81.7) GAINTA
110252	G1031BA (64x44x29.9) GAINTA
110562	NUB505027WH (50x50.4x27) GAINTA
110563	G1188G (189x134x32/55) GAINTA
110564	HQ007S (192x96x67) GAINTA
110565	G3107 (120x80x55) GAINTA
110566	DC001CUL (166x161x93) GAINTA
110567	G443 (150x80x30) GAINTA
110568	NUB1057020BK (105x70.6x20.5) GAINTA
110569	G418 (150x80x60) GAINTA
110570	G368MF (160x80x55) GAINTA
110571	G387MF (120x120x90) GAINTA
110561	NUB705017BK (70x50.4x17) GAINTA
110560	G1402-2B (55x43x13.4) GAINTA
108895	G214 (171x121x55) GAINTA
110253	G528G(BC)-1 (112x66.5x21) GAINTA
110254	G1068B (95x48x38) GAINTA
110255	G1025BF (225x113x63) GAINTA
110256	NUB904527WH (90x45.6x27.5) GAINTA
110257	B015MF (114x64x55) GAINTA
110258	BS11MF (222x146x55) GAINTA
110259	G1024B (157.8x95.5x53) GAINTA
110556	D2MG-BK (36.3x90.2x57.5) GAINTA
110557	G0470F (50.8x50.8x31.8) GAINTA
110558	G214CMF (171x121x55) GAINTA
110572	B013 (114x64x30) GAINTA
110573	BS13MFBK (114x64x30) GAINTA
110574	G218CMF (222x146x55) GAINTA
108815	G2102C (100x100x90) GAINTA
108814	G2102 (100x100x90) GAINTA
115629	Z35I-3 (100x89x89)
110575	G1024BF (185.7x95.5x53) GAINTA
110644	BP18-1A orange/grey
110685	BS21 (250x250x100) GAINTA
110686	G1183B (189x134x54.6) GAINTA
110687	G453025B (45x30x25) GAINTA
110688	G1202B (111.0x82.5x38.0) GAINTA
108816	G2104 (120x80x55) GAINTA
108817	G2104C (120x80x55) GAINTA
108818	G2105C (120x80x85) GAINTA
108894	G2119 (200x150x55) GAINTA
108893	G2038 (300x230x111) GAINTA
108892	G2018 (240x160x90) GAINTA
108829	G459 (190x100x80) IP54 GAINTA
108827	G2135C (190x190x55) GAINTA
108826	G2135 (190x190x55) GAINTA
108825	G212C (115x90x55) GAINTA
108824	G2128 (353x140x121.5) GAINTA
108823	G2120 (200x150x75) GAINTA
108819	G2111 (200x120x90) GAINTA
110689	G102 (90x36x30) GAINTA
79841	15-6 (170x130x55)
79870	20-12 (85x50x21)
79872	20-21 (120x55x31)
79873	20-22 (90x58x23)
79875	20-31 (45x35x18)
79843	15-8 (100x66x36)
79876	20-32 (60x35x25)
79877	20-33 (70x40x23)
79903	A09 (182x132x80)
79882	20-38 (100x62x18)
110706	G1204B (142.8x82.5x38.0) GAINTA
100302	AD3-93(110*80*25)
79817	11-9 (158x90x64)
79823	11-21 (191x100x45)
98661	20-33 (70x45x28)
79835	11-36 (83x58x33)
79836	15-1 (190x120x60)
79839	15-4 (160x120x70)
99670	AD2-4-1(131*68*50)
99662	AD3-87(160*100*30)
99661	AD3-88(128*78*26)
79827	11-30 (240x160x90)

СТОЙКИ ДЛЯ ПЕЧАТНЫХ ПЛАТ

HTS-320

HT — тип нейлоновой шестигранной стойки

S — резьба: S — под винт – гайку
N — под винт – винт

3 — резьба M3

20 — длина стойки, мм

PCHSN-30 M4

PC — тип латунной стойки

H — шестигранная, без обозначения — круглая

SN — резьба: SN — под винт – гайку
SS — под винт – винт
NN — под гайку - гайку

30 — длина стойки, мм

M4 — резьба 4 мм, без обозначения — M3

RUiCHi

Артикул	Наименование
63044	PCHSS-30
70310	HTP-325
63043	PCHSS-25
115618	MAE-30T
115616	MAE-20T
115615	MAE-15T
115614	MAE-10T
115613	MAE-6T
77199	PCSS-40
70300	HTS-306
70301	HTS-310
115617	MAE-25T
70311	HTP-330
70309	HTP-320
70308	HTP-315
70307	HTP-310
70306	HTP-306
70305	HTS-330
70304	HTS-325
70303	HTS-320
70302	HTS-315
63029	PCHNN-15
63028	PCHNN-10
63034	PCHSN-10
63026	PCSS-30
63025	PCSS-25
63024	PCSS-20
63023	PCSS-15
63022	PCSS-10
63021	PCSS-6
63032	PCHNN-30
63031	PCHNN-25
63030	PCHNN-20
105200	PCHSN-40 M4
105124	PCHSN-50 M4
105123	PCHSN-30 M4
101378	PCHSS-35
84860	CS-16
63020	PCSN-30
63019	PCSN-25
63018	PCSN-20
106145	PCHSN-36
63036	PCHSN-20
115710	PCHSN-50
63037	PCHSN-25
63038	PCHSN-30
63039	PCHSS-6
63040	PCHSS-10
63041	PCHSS-15
63033	PCHSN-6
63035	PCHSN-15
63016	PCSN-10

Артикул	Наименование
63015	PCSN-6
63014	PCNN-30
63012	PCNN-20
63010	PCNN-10
63042	PCHSS-20
84808	ф7-3x5
84505	ф7-4x10
84806	ф7-3x2
107689	SP-10
84500	ф7-4x4
84501	ф7-4x6
110399	PCHSN-10 M4
84502	ф7-4x7
84807	ф7-3x3
84810	ф7-3x15
84851	RCD-5
84852	RCD-8
84854	RCD-12
84855	RCD-19
84856	CS-5
84858	CS-10
84819	ф7-4x25
84812	ф7-4x2
84813	ф7-4x3
84814	ф7-4x5
84816	ф7-4x18
84818	ф7-4x20
84859	CS-12
77202	PCHNN-18
77213	PCHSS-12
77214	PCHSS-18
77215	PCHSS-22
77217	PCHSS-40
77212	PCHSS-8
77203	PCHNN-22
77204	PCHNN-27
77205	PCHNN-40
77206	PCHSN-8
77207	PCHSN-12
77209	PCHSN-22
77210	PCHSN-27
77211	PCHSN-40
84494	ф7-3x10
84493	ф7-3x9
84492	ф7-3x8
84491	ф7-3x7
84490	ф7-3x6
84489	ф7-3x4
107903	PCHSS-11
84503	ф7-4x8
84495	ф7-3x12
77208	PCHSN-18

ТРАНСФОРМАТОРЫ 50ГЦ

RUICHI

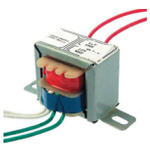

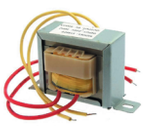

Артикул	Наименование
97760	EI48*24 220v to 12V 10W
97759	EI48*20 220v to 9V 7.7W
97758	EI41*20 220v to 12V 6W
97757	EI41*17 220v to 12V 4W
97756	EI35*15 220v to 9V 2.5W
97739	EI57*30 220v to 2x12v 20W
97744	EI75*35 220v to 2x12v 50W
97740	EI57*35 220v to 2x12v 25W
97755	EI35*13 220v to 6V 1.5W
70174	ТПК-2 (ТПГ-2) 9V (аналог)
108321	EI66*28 220v to 12V 24W
104402	EI57*20 220v to 2x12V 11W
97769	EI76*25 220v to 18V 30W
97761	EI48*30 220v to 12V 12W
97768	EI66*45 220v to 12V 42W
97738	EI57*25 220v to 2x12v 15W
70187	ТПК-2 (ТПГ-2) 2x15V (аналог)
70188	ТПК-2 (ТПГ-2) 2x18V (аналог)
70189	ТПК-2 (ТПГ-2) 2x24V (аналог)
80214	ТПК-2 (ТПГ-2) 10.5V (аналог)
70185	ТПК-2 (ТПГ-2) 2x12V (аналог)
70184	ТПК-2 (ТПГ-2) 2x9V (аналог)
70183	ТПК-2 (ТПГ-2) 2x6V (аналог)
70173	ТПК-2 (ТПГ-2) 6V (аналог)
70175	ТПК-2 (ТПГ-2) 12V (аналог)
70176	ТПК-2 (ТПГ-2) 13.5V (аналог)
70177	ТПК-2 (ТПГ-2) 15V (аналог)
70178	ТПК-2 (ТПГ-2) 18V (аналог)
97728	EI35*15 220v to 2x12v 2W
97729	EI35*20 220v to 2x12v 2.5W
97730	EI41*17 220v to 2x12v 3W

Артикул	Наименование
97731	EI41*20 220v to 2x12v 4W
97735	EI48*25 220v to 2x12v 10W
97736	EI48*28 220v to 2x12v 12W
97727	EI35*13 220v to 2x12v 1.5W
97726	EI28*19 220v to 2x12v 1.5W
97725	EI28*15 220v to 2x12v 1W

ЛАТРЫ

ANDELI

Артикул	Наименование	Мощность (кВА)	Макс. ток (А)
100817	TDGC2-7.5K	7,5	-
103052	TDGC2-15K	15	60
110628	TDGC2-0.2K (AOCH-0.84-220)	0,2	0,84
110629	TDGC2-3K (AOCH-9-220)	3	12
110819	TDGC2-2K (AOCH-8-220)	2	8
110820	TDGC2-0.5K (AOCH-2-220)	0,5	2
110821	TDGC2-5K	5	20
83189	TDGC2-20K	20	80
83187	TDGC2-10K	10	40
100821	TDGC2-30K	30	120
110630	TDGC2-1K (AOCH-4-220)	1	4

ПОНИЖАЮЩИЕ ТРАНСФОРМАТОРЫ

RUICHI

Артикул	Наименование
88567	KXT-100 220/110V 100W
88565	KXT-050 220/110V 50W
97296	KXT-150 220/110V 150W
97297	KXT-200 220/110V 200W

УПАКОВОЧНЫЕ МАТЕРИАЛЫ

ЯЧЕЙКИ НАБОРНЫЕ

RUICHI

Артикул	Наименование
85295	70x135x180 (ВхШхГ) blue
85293	45x90x164 (ВхШхГ) blue
86864	130x160x317 (ВхШхГ) blue
85294	60x105x150 (ВхШхГ) blue
85292	40x90x140 (ВхШхГ) blue
86865	130x160x317 (ВхШхГ) grey/yellow

КОНВЕРТЫ С ПУЗЫРЧАТОЙ ПЛЕНКОЙ

RUICHI

Артикул	Наименование
115565	КПП 18*20-4
115571	КПП 30*30-4
115572	КПП 22*26-4
115573	КПП 15*21-4
115574	КПП 13*17-4
115575	КПП 11*11-4

УПАКОВКА ДЛЯ МИКРОСХЕМ

PEAK

Артикул	Наименование
114920	Tray QFP 10*25 (7*7 mm)
114919	Tray QFP 8*20 (10*10 mm)

АНТИСТАТИЧЕСКИЕ ПАКЕТЫ

RUICHI

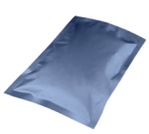

Артикул	Наименование
112764	АП 102x152 мм
115633	АП 280x330мм zip
115632	АП 280x330мм
115631	АП 100x660мм
112767	АП 152x152мм
112769	АП 356x508мм
112765	АП 102x203мм zip
112766	АП 125x200мм
112768	АП 152x152мм zip

ПАКЕТЫ С ЗАМКОМ ZIP-LOCK

RUICHI

Артикул	Наименование
114540	zip-lock 8x10 см
114529	zip-lock 6x8 см
114541	zip-lock 20x25 см
114539	zip-lock 8x12 см
114530	zip-lock 18x25 см
114531	zip-lock 15x22 см
114532	zip-lock 15x20 см
114533	zip-lock 18x18 см
114534	zip-lock 12x18 см
114535	zip-lock 13x13 см
114536	zip-lock 10x15 см
114537	zip-lock 10x10 см
114538	zip-lock 8x18 см

ПРЕДОХРАНИТЕЛИ

	Артикул	Наименование
RUiCHi	83033	S1014 1a (ВПБ6)
	84552	ВП1-1 4a (аналог)
	83034	S1014 6.3a (ВПБ6)
	83035	ВП1-1 1a (аналог)
	83036	ВП1-1 3.15a (аналог)
ВП1-1 4x15	84550	ВП1-1 0.25a (аналог)
	84551	ВП1-1 2a (аналог)
	83032	S1014 10a (ВПБ6)
	83031	S1014 0.315a (ВПБ6)
	82961	ПЦ-30 1a (аналог)
	82960	ВП2Б-1 5a (аналог)
	82958	S1014 8a (ВПБ6)
	82957	S1014 4a (ВПБ6)
	82956	S1014 2a (ВПБ6)
S1014 (ВПБ6) 5x20	82955	S1014 0.5a (ВПБ6)
	84553	ВП1-1 5a (аналог)
	88202	ВП2Б-1 4a (аналог)
	85055	ПК-45 1a (аналог)
	85047	ВП2Б-1 2a (аналог)
	82954	S1014 0.25a (ВПБ6)
	81980	ВП1-1 0.5a (аналог)
	81979	S1014 1.6a (ВПБ6)
H520PT 5x20	81757	ВП3Б-1 10a (аналог)
	81756	ВП2Б-1 1a (аналог)
	81755	ВП2Б-1 10a (аналог)
	81754	ВП2Б-1 1.6a (аналог)
	81753	ВП2Б-1 0.5a (аналог)
	81752	ВП2Б-1 0.25a (аналог)
	81751	ВП2Б-1 0.16a (аналог)
	71007	S1014 0.4a (ВПБ6)
	71010	S1014 0.8a (ВПБ6)
ВП2Б-1 5x20	81981	ВП2Б-1 0.8a (аналог)
	81983	ВП2Б-1 8a (аналог)
	82522	S1022 8A
	81987	S1014 5a (ВПБ6)
	81986	S1014 3a (ВПБ6)
	81985	S1014 3.15a (ВПБ6)
	81984	S1014 0.16a (ВПБ6)
	90812	H520PT 0.5A
	90813	H520PT 1A
6x40	90814	H520PT 2A
	90815	H520PT 3A
	90819	H520PT 10A
	90817	H520PT 5A
	90820	H520PT 15A
	89268	ВП2Б-1 6a (аналог)
	90405	S1014 0.63a (ВПБ6)

	Артикул	Наименование
	90406	ВП2Б-1 6.3a (аналог)
	93920	S1014 16a (ВПБ6)
	88516	4A 500V 10x38mm
	88518	10A 500V 10x38mm
7x45	88519	16A 500V 10x38mm
	88522	32A 500V 10x38mm
	88569	0.75A 5kV (6x40)
	88571	0.8A 5kV (6x40)
	88573	0.9A 5kV (6x40)
10x38	89086	0.6A 5kV (6x40)
	89087	0.7A 5kV (6x40)
	61669	ПК-45 4a (аналог)
	61698	ВП2Б-1 3.15a (аналог)
	61690	ВП2Б-1 0.63a (аналог)

ВАРИСТОРЫ

14K751

14 – условный диаметр корпуса, мм

K – допустимое отклонение напряжения ± 10%

751 – классификационное напряжение варистора – 750 В

	Артикул	Наименование
ZOV	58612	14K751
	58611	14K681
	58609	14K511
	58608	14K471
	58607	14K431
	58606	14K391
	58605	14K361
	58604	14K331
	58603	14K271
	58618	20K221
	58613	14K821
	58629	20K821
	58627	20K681
	58624	20K471
	58623	20K431
	58622	20K391
	58595	10K681
	58576	07K471
	58575	07K431
	58574	07K391
	58573	07K361
	58568	07K181
	58567	07K151
	58566	07K121
	58600	14K181
	58628	20K751
	58591	10K431
	58592	10K471
	58593	10K511
	58596	10K751
	58598	14K121
	58590	10K391
	58584	10K181
	58589	10K361
	58586	10K221
	58582	10K121

ТЕРМОПРЕДОХРАНИТЕЛИ

Termo fuse 110*C 3A DIP
Termo fuse 110*C 15A axial

110 — температура срабатывания, °C
3(15) A — максимальный рабочий ток
DIP (axial) — тип корпуса

	Артикул	Наименование
RUiCHi	96211	Termo fuse 110*C 3A DIP
	96209	Termo fuse 184*C 10A axial
	96208	Termo fuse 115*C 3A DIP
	94295	Termo fuse 240*C 10A axial
	104417	Termo fuse 105*C 10A axial
	94297	Termo fuse 72*C 10A axial
	94300	Termo fuse 93*C 10A axial
	104413	Termo fuse 135*C 3A DIP
	104414	Termo fuse 150*C 3A DIP
	104415	Termo fuse 133*C 10A axial
	104416	Termo fuse 113*C 10A axial
	94298	Termo fuse 77*C 10A axial
	94296	Termo fuse 66*C 10A axial
	96212	Termo fuse 92*C 3A DIP
	108297	Termo fuse 84*C 15A axial
	108296	Termo fuse 93*C 15A axial
	108295	Termo fuse 128*C 15A axial
	108294	Termo fuse 121*C 15A axial
	108293	Termo fuse 115*C 15A axial
	108291	Termo fuse 110*C 15A axial
	108290	Termo fuse 105*C 15A axial
	108289	Termo fuse 94*C 15A axial
	108288	Termo fuse 99*C 15A axial
	108298	Termo fuse 192*C 15A axial
	108292	Termo fuse 113*C 15A axial
	108300	Termo fuse 216*C 15A axial
	96213	Termo fuse 216*C 10A axial
	96216	Termo fuse 121*C 10A axial
	96218	Termo fuse 167*C 10A axial
	108302	Termo fuse 240*C 15A axial
	108301	Termo fuse 228*C 15A axial
	108314	Termo fuse 184*C 15A axial
	94280	Termo fuse 123*C 3A DIP
	94279	Termo fuse 120*C 3A DIP
	94278	Termo fuse 100*C 3A DIP
	94277	Termo fuse 95*C 3A DIP
	94276	Termo fuse 90*C 3A DIP
	94275	Termo fuse 83*C 3A DIP
	108304	Termo fuse 72*C 15A axial
	108299	Termo fuse 198*C 15A axial
	108303	Termo fuse 66*C 15A axial
	108305	Termo fuse 77*C 15A axial
	108306	Termo fuse 130*C 15A axial
	108307	Termo fuse 133*C 15A axial
	108308	Termo fuse 139*C 15A axial
	108309	Termo fuse 142*C 15A axial
	108310	Termo fuse 152*C 15A axial
	108311	Termo fuse 157*C 15A axial

Артикул	Наименование
108313	Termo fuse 172*C 15A axial
94281	Termo fuse 125*C 3A DIP
94282	Termo fuse 130*C 3A DIP
94283	Termo fuse 140*C 3A DIP
108312	Termo fuse 167*C 15A axial
94291	Termo fuse 172*C 10A axial
94292	Termo fuse 192*C 10A axial
94293	Termo fuse 198*C 10A axial
94294	Termo fuse 228*C 10A axial
94287	Termo fuse 128*C 10A axial
94284	Termo fuse 145*C 3A DIP
94289	Termo fuse 152*C 10A axial
94288	Termo fuse 139*C 10A axial
94285	Termo fuse 130*C 3A axial
94286	Termo fuse 110*C 10A axial

РАЗРЯДНИКИ

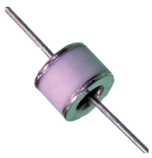

	Артикул	Наименование
RUiCHi	64506	A71H10X (B88069X3820)
	64505	A71H08X (B88069X2140)
	64504	L71A800X (B88069X2040)
	64503	L71A470X (B88069X2010)
	84134	2R-230A2L (EM230X)
	87675	T63C600X (B88069X6990)
	64525	T83A420X (B88069X7960)
	64521	EC350X (B88069X810)
	64522	EC470X (B88069X5740)
	64523	EC600X (B88069X780)
	64524	T83A90X (B88069X8300)
	64536	M51A230X (B88069X2930)
	64535	M51A600X (B88069X4590)
	64526	T83A260X (B88069X2710)
	78921	T83A350X (B88069X8690)
	64531	T63C650X (B88069X6990)
	64528	T83A230X (B88069X8910)
	64515	A81A600X (B88069X2880)
	64541	N81A350X (B88069X4920)
	64540	N81A90X (B88069X4880)
	64539	M51C90X (B88069X5010)
	64542	N81A230X (B88069X4930)
	64527	T83A250X (B88069X8340)
	64518	EC90X (B88069X720)
	64511	A81A150X (B88069X2840)
	64512	A81A250X (B88069X1500)
	64513	A81A350X (B88069X2380)
	64517	EC75X (B88069X0180)
	64516	A81C90X (B88069X1380)
	64514	A81A500X (B88069X1490)
	64534	T90A90X (B88069X5470)

ТЕРМОСТАТЫ

NC — термостат нормально–замкнутый
NO — термостат нормально–разомкнутый
Возможные условные обозначения: D - NC; H - NO

Артикул	Наименование
104907	KSD301 130*C 10A NC
83166	KSDI-60 60*C 5A. NO
79781	KSDI-65 65*C 5A (B-1009)
110663	KSD301 120*C 16A NC
110665	KSD9700 70*C 16A NC
110666	KSD9700 80*C 16A NC
110667	KSD9700 90*C 16A NC
110668	KSD9700 100*C 16A NC
110669	KSD9700 110*C 16A NC
110670	KSD9700 120*C 16A NC
110671	KSD301 70*C 16A NC
110662	KSD-01F/JUC-31F 60*C 2.5A
110661	TB02-BB8D/TB02-KA8D 100*C 2A
110664	KSD301 100*C 16A NC
110655	KSD-01F/JUC-31F 80*C 2.5A
110656	KSD-01F/JUC-31F 90*C 2.5A
110657	KSD-01F/JUC-31F 100*C 2.5A
110658	KSD-01F/JUC-31F 110*C 2.5A
110659	TB02-BB8D/TB02-KA8D 60*C 2A
110660	TB02-BB8D/TB02-KA8D 80*C 2A
110672	KSD301 80*C 16A NC
110673	TB02-BB8D/TB02-KA8D 120*C 2A
82847	KSD-45 45*C 10A NO
82845	KSD-45 45*C 10A (B-1002)
79782	KSDI-75 75*C 5A (B-1009)
115554	KSD301 270*C 10A NC cera
102762	KSD9700 75*C 5A NC
107926	KSDI-40 40*C 5A (B-1009)
82848	KSD-50 50*C 10A NO
115557	KSD301 300*C 10A NC cera
115556	KSD301 290*C 10A NC cera
115544	KSD301 220*C 10A NC cera
115549	KSD301 200*C 10A NC cera
115550	KSD301 230*C 10A NC cera
115551	KSD301 240*C 10A NC cera
115552	KSD301 250*C 10A NC cera
115553	KSD301 260*C 10A NC cera
110654	KSD-01F/JUC-31F 70*C 2.5A
115555	KSD301 280*C 10A NC cera
110653	KSD9700 60*C 16A NC
58915	KSDI-60 60*C 5A (B-1009)
58933	KSD-55 55*C 10A (B-1002)
58934	KSD-58 58*C 10A (B-1002)
58935	KSD-60 60*C 10A (B-1002)
58925	KSDI-120 120*C 5A (B-1009)
58948	KSD-125 125*C 10A (B-1002)
58917	KSDI-80 80*C 5A (B-1009)
58918	KSDI-85 85*C 5A (B-1009)
58919	KSDI-90 90*C 5A (B-1009)
58920	KSDI-95 95*C 5A (B-1009)
58921	KSDI-100 100*C 5A (B-1009)
58922	KSDI-105 105*C 5A (B-1009)
58923	KSDI-110 110*C 5A (B-1009)

Артикул	Наименование
58936	KSD-65 65*C 10A (B-1002)
58937	KSD-70 70*C 10A (B-1002)
58938	KSD-75 75*C 10A (B-1002)
58951	KSD-140 140*C 10A (B-1002)
58952	KSD-145 145*C 10A (B-1002)
58953	KSD-150 150*C 10A (B-1002)
58955	KSD-160 160*C 10A (B-1002)
58958	KSD-175 175*C 10A (B-1002)
58950	KSD-135 135*C 10A (B-1002)
58949	KSD-130 130*C 10A (B-1002)
58947	KSD-120 120*C 10A (B-1002)
58939	KSD-80 80*C 10A (B-1002)
58940	KSD-85 85*C 10A (B-1002)
58941	KSD-90 90*C 10A (B-1002)
58942	KSD-95 95*C 10A (B-1002)
58943	KSD-100 100*C 10A (B-1002)
58944	KSD-105 105*C 10A (B-1002)
58945	KSD-110 110*C 10A (B-1002)
58946	KSD-115 115*C 10A (B-1002)
58959	KSD-180 180*C 10A (B-1002)
58916	KSDI-70 70*C 5A (B-1009)
102756	KSD301 125*C 10A NC
102754	KSD301 70*C 10A NC
102753	KSD301 75*C 10A NC
102752	KSD301 80*C 10A NC
102751	KSD301 85*C 10A NC
102749	KSD9700 80*C 5A NC
102757	KSD301 110*C 10A NC
102758	KSD301 100*C 10A NC
102763	KSD9700 90*C 5A NC
102761	KSD9700 70*C 5A NC
102760	KSD9700 60*C 5A NC
102759	KSD301 95*C 10A NC
85038	KSD-50 50*C 10A (B-1002)
58924	KSDI-115 115*C 5A (B-1009)
102750	KSD301 90*C 10A NC

ТЕРМОСТАТЫ РЕГУЛИРУЕМЫЕ

Артикул	Наименование	Диапазон рег-ния (°C)
110589	TR-365	0—250
110582	TR-135	30—110
110587	TR-127	30—110
110585	TR-132	0—50
110586	TR-128	0—40
110584	TR-133	0—300
110576	TR-121	0—60
110577	TR-358	0—90
110588	TR-124	30—110
110581	TR-152	50—260
110580	TR-157	50—320
110583	TR-134	50—300
110579	TR-159	50—300

МАГНИТЫ

	Артикул	Наименование
RUiCHi	89573	D 70x40 N35
	89372	P 13x5x2.5 N35
	89366	D 38x1.5 N35
	89572	D 60x30 N35
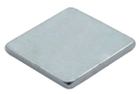	89571	D 55x25 N35
	89570	D 45x30 N35
	89569	D 45x15 N35
	89388	P 50x15x2 N35
	89387	P 40x20x1.8 N35
	89385	P 30x5.6x1.2 N35
	89384	P 26x4x2 N35
	89365	D 25x5 N35
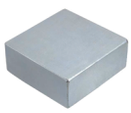	89326	B 6.35x6.35x6.35 N35
	89184	C 4x10 N35
	89182	C 4x6 N35
	89351	C 7x6 N35
	89335	C 12.7x9.5 N35
	89181	C 5x2 N35
	89574	D 70x50 N35
	90010	B 70x70x20 N35
	90011	B 70x70x30 N35
	90012	B 15x15x2 N35
	90013	C 10x4 N35
	90016	D 12x1.4 N35
	90017	D 13x2 N35
	90020	D 20x2.5 N35
	90009	B 60x60x30 N35
	90008	B 60x60x20 N35
	89997	B 25x25x15 N35
	89998	B 25x25x20 N35
	89999	B 30x30x10 N35
	90000	B 30x30x15 N35
	90001	B 30x30x20 N35
	90002	B 35x35x15 N35
	90003	B 35x35x20 N35
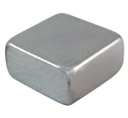	90004	B 40x40x20 N35
	90005	B 40x40x30 N35
	90006	B 45x45x20 N35
	90007	B 50x50x30 N35
	90792	C 4x5 N35
	90793	C 6x10 N35
	90795	D 10x5 N35
	90796	D 12x3 N35
	90797	P 12x5x4 N35
	90798	P 20x9x5 N35
	90832	D 14x5 N35
	92160	D 6x2 N35
	90790	B 3x3x2 N35
	90031	P 30x7x1 N35
	90032	P 30x7x2 N35
	89613	B 50x50x20 N35
	89180	C 5x3 N35
	87899	B 15x15x3 N35
	83979	P 15x8x5 N35
	83978	D 19x4 N35
	87894	B 10x10x5 N35
	87892	B 10x10x2 N35
	83976	D 15x5 N35
	82191	C 4x3 N35
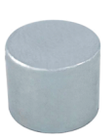	93968	P 5x4x3 N35
	99939	U30*30*8*7mm
	99940	U48*42*11*8mm
	99941	U61*52*12*9mm
	99942	U70*50*12*12mm
	99943	U80*62*10*20mm
	99944	U95*63*10*17mm
	82198	P 8x6x4 N35
	83975	C 10x15 N35
	83973	C 8x15 N35
	83971	C 8x10 N35
	82204	B 10x10x4 N35
	82203	B 8x8x4 N35
	82199	P 10x5x4 N35
	89179	C 5x4 N35
	92161	B 20x20x5 N35
	89174	D 10x10 N35
	89173	D 10x3 N35
	89168	D 12x2 N35
	87902	B 20x20x3 N35
	87905	B 20x20x10 N35
	87904	B 20x20x6 N35
	87901	B 15x15x6 N35

ФЕРРИТЫ

	Артикул	Наименование
RUiCHi	89909	P6 PC40
	89913	P36 PC40
	89914	P30 PC40
	89916	P26 PC40
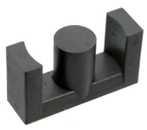	93351	R16x10x4.5 PC40 painted
	93352	R16x10x6 PC40 painted
	93353	R20x10x5 PC40 painted
	101170	EE25.4/10/6 PC40
	107768	R31x19x15 P3 painted
	107769	R68x44x15 H10KT painted
	89919	P14 PC40
	89898	RM8 PC40
	89840	R20x10x5 PC40
	89839	EER 29/16/10 PC40
	89837	EER 39/20/13 PC40
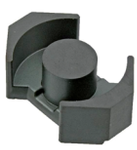	89851	R80x50x20 PC40
	89846	R100x60x15 PC40
	89845	R102x60x20 PC40
	89831	EE16/6/5 PC40
	89820	EE42/21/20 PC40
	89819	EE55/28/21 PC40
	89817	EE65/32/27 PC40
	89821	EE42/21/15 PC40
	89830	EE16/8/5 PC40
	89827	EE25.4/10/7 PC40
	89826	EE25/13/7 PC40
	89825	EE30/15/7 PC40
	89852	R80x50x13 PC40
	89882	R6x25 NiZn600
	89881	R6x30 NiZn600
	89876	R8x40 NiZn600
	89875	R100x50x20 PC40
	89893	R4x20 NiZn600
	89873	R10x6x4 PC40
	89872	R13x7x5 PC40
	89860	R40x24x20 PC40
	89859	R56x30x20 PC40
	89857	R59x37x20 PC40
	89856	R63x38x20 PC40
	89855	R63x38x25 PC40
	89861	R38x19x13 PC40
	89862	R36x23x15 PC40
	89863	R31x19x13 PC40
	89866	R22x14x12.7 PC40
	89865	R25x15x10 PC40

ФИЛЬТРЫ ФЕРРИТОВЫЕ НА ПРОВОД

	Артикул	Наименование	Диаметр провода (мм)	Диаметр корпуса (мм)
RUiCHi	72353	ZCAT2035-0930A-BK (black)	6–9	19,5
	72352	ZCAT2032-0930-BK (black)	9 max	19,5
	72351	ZCAT2032-0930 (grey)	9 max	19,5
	72350	ZCAT1730-0730A-BK (black)	7 max	16,5
	72348	ZCAT1325-0530A-BK (black)	3–5	12,8
	72349	ZCAT1518-0730 (grey)	7 max	15
	72354	ZCAT2132-1130 (grey)	11 max	20,5
	72355	ZCAT2132-1130-BK (black)	11 max	20,5
	72356	ZCAT2436-1330A (grey)	10–13	23,5
	72357	ZCAT2436-1330A-BK (black)	10–13	23,5
	72358	ZCAT3035-1330 (grey)	13 max	30
	72359	ZCAT3035-1330-BK (black)	13 max	30
	85601	ZCAT2035-0930A (grey)	6–9	19,5
	70863	ZCAT1325-0530A (grey)	3–5	12,8
	70864	ZCAT1730-0730A (grey)	7 max	16,5

ЩИТОВЫЕ ПРИБОРЫ

ВАТТМЕТРЫ, ЧАСТОТОМЕРЫ И ДРУГОЕ

Артикул	Наименование
88617	ЧМ 45-55Гц 220В (72x72)
65742	ЧМ 45-55гц 220В (48x48)
57981	ЧМ 45-55гц 380В (72x72)
57979	ЧМ 45-55гц 380В (48x48)
65741	ЧМ 45-65гц 220В (48x48)
71228	SF-72 47-53Hz 220V LED

ПРИБОРЫ ПЕРЕМЕННОГО ТОКА

Артикул	Наименование
76374	Ц42301 30А (50Гц) (Аналог)
76373	Ц42301 20А (50Гц) (Аналог)
63929	Вольтметр 500В 50гц (72x72)
71059	Амперметр 5А 50гц (96x96)
71069	Амперметр 100/5А 50гц (96x96)
71081	Вольтметр 300В 50гц (96x96)
71079	Вольтметр 150В 50гц (96x96)
71074	Амперметр 500/5А 50гц (96x96)
78059	Э8030 1КА/5А (аналог)
97520	Э8030 100V (аналог)
105032	Вольтметр 150В 50гц (40x40)
57892	Вольтметр 300В 50гц (40x40)
57888	Вольтметр 300В 50гц (72x72)
57887	Вольтметр 250В 50гц (72x72)
57886	Амперметр 100/5А 50гц (72x72)
97285	Ц42300 100V (Аналог)
78060	Э8030 1.5КА/5А (аналог)
78061	Э8030 250V (аналог)
78062	Э8030 500V (аналог)
57884	Амперметр 50А/5А 50гц (72x72)
57864	Амперметр 25А 50гц (48x48)
57861	Амперметр 10А 50гц (48x48)
57869	Вольтметр 250В 50гц (48x48)
57870	Вольтметр 300В 50гц (48x48)
63920	Вольтметр 500В 50гц (48x48)
63922	Амперметр 200/5А 50гц (72x72)
63923	Амперметр 300/5А 50гц (72x72)
63924	Амперметр 400/5А 50гц (72x72)
76394	Ц42300 75А/5 (50Гц) (Аналог)
76398	Ц42300 300А/5 (50Гц) (Аналог)
78058	Э8030 800/5А (аналог)
78052	Э8030 150/5А (аналог)
78051	Э8030 100/5А (аналог)
78053	Э8030 200/5А (аналог)
78054	Э8030 300/5А (аналог)
78055	Э8030 400/5А (аналог)
78057	Э8030 600/5А (аналог)
78049	Э8030 50/5А (аналог)
76399	Ц42300 400А/5 (50Гц) (Аналог)
76400	Ц42300 600А/5 (50Гц) (Аналог)
76405	Ц42300 500В (50Гц) (Аналог)
63926	Амперметр 600/5А 50гц (72x72)

ТРАНСФОРМАТОРЫ ТОКА

Артикул	Наименование
79431	MSQ-30 300A 50Hz
79430	MSQ-30 200A 50Hz
79432	MSQ-30 400A 50Hz
79433	MSQ-40 400A 50Hz
97286	MSQ-40 600A 50HZ
57978	MSQ-30 100A 50Hz
57977	MSQ-30 75A 50Hz
57976	MSQ-30 50A 50Hz
57975	MSQ-30 30A 50Hz
79429	MSQ-30 150A 50Hz

ШУНТЫ

Артикул	Наименование
61724	ШУНТ 2000А 75mv (АНАЛОГ-ШСМ)
61723	ШУНТ 1500А 75mv (АНАЛОГ-ШСМ)
59259	ШУНТ 750А 75mv (FL-2)
59468	ШУНТ 300А 75mv (АНАЛОГ-ШСМ)
59467	ШУНТ 200А 75mv (АНАЛОГ-ШСМ)
59466	ШУНТ 150А 75mv (АНАЛОГ-ШСМ)
59465	ШУНТ 100А 75mv (АНАЛОГ-ШСМ)
59464	ШУНТ 75А 75mv (АНАЛОГ-ШСМ)
59462	ШУНТ 30А 75mv (АНАЛОГ-ШСМ)
59262	ШУНТ 500А 75mv (FL-2)
59463	ШУНТ 50А 75mv (АНАЛОГ-ШСМ)
61726	ШУНТ 2000А 75mv (FL-39)
57854	ШУНТ 500А 75mv (АНАЛОГ-ШСМ)
64391	ШУНТ 5А 75mv (АНАЛОГ-ШСМ)
64323	ШУНТ 10А 75mv (АНАЛОГ-ШСМ)
69835	ШУНТ 3000А 75mv (АНАЛОГ-ШСМ)
85009	ШУНТ 7500А 75mv (АНАЛОГ-ШСМ)
85544	ШУНТ 150А 75mv (АНАЛОГ-ШИС)
87874	ШУНТ 10000А 75mv (АНАЛОГ-ШСМ)
87875	ШУНТ 15000А 75mv (АНАЛОГ-ШСМ)
85008	ШУНТ 6000А 75mv (АНАЛОГ-ШСМ)
85007	ШУНТ 5000А 75mv (АНАЛОГ-ШСМ)
85006	ШУНТ 4000А 75mv (АНАЛОГ-ШСМ)
79330	ШУНТ 1000А 75mv (АНАЛОГ-ШСМ)
79443	ШУНТ 20А 75mv (АНАЛОГ-ШСМ)
79460	ШУНТ 750А 75MV (АНАЛОГ-ШСМ)

ЦИФРОВЫЕ ПОСТОЯННОГО ТОКА

Артикул	Наименование
98500	3.5-30VDC red (27x15mm)
98501	3.5-30VDC yellow (27x15mm)
98502	3.5-30VDC blue (27x15mm)
98503	3.5-30VDC green (27x15mm)
98510	0-33,000VDC red (45x26mm)
98509	0-33,00VDC blue (45x26mm)
98504	3.5-30VDC red IP68 (24x42mm)
98505	3.5-30VDC blue IP68 (24x42mm)
98506	3.5-30VDC green IP68 (24x42mm)
66076	DP-6 10-2000A DC
110550	DMS-504
110551	DMS-505
110552	DMS-506
98507	0-33,00VDC red (45x26mm)
99141	0-33,00VDC green (45x26mm)
98516	0-3.0000ADC green (48x29mm)
98515	0-3.0000ADC blue (48x29mm)

Артикул	Наименование
98514	0-3.0000ADC yellow (48x29mm)
97668	0-100V 0-10A Red
110547	DMS-501
98513	0-3.0000ADC red (48x29mm)
110549	DMS-503
110548	DMS-502
91717	SM3D-DA1000
91731	SM3D-DV200
91730	SM3D-DV2
91728	SM3D-DV0.2
66071	DP-6 2. 20. 200. 600V DC
90124	SM5D-DV20
90123	SM3D-DV20
97667	0-100V 0-10A Blue
97669	3-Digit module Red LED (4.5-30V)
97671	V27T-DL Red (3.2-30V)
97670	V27T-DL Blue (3.2-30V)

ПРИБОРЫ ПОСТОЯННОГО ТОКА

Артикул	Наименование
82013	M42301 300мА (Аналог)
95098	M42303 10A 75mv (Аналог)
80131	M42300 500В (Аналог)
94808	M42300 750А (Аналог)
94809	M42300 600В (Аналог)
97284	M42300 3КА (Аналог)
76413	M42300 6КА (Аналог)
97862	M42305 100мкА (Аналог)
76412	M42300 4КА (Аналог)
76411	M42300 2КА (Аналог)
90785	M42304 100мкА (Аналог)
87626	M42300 10А (Аналог)
80298	Амперметр 500А (40x40)
82011	M42301 5мА (Аналог)
82012	M42301 30мА (Аналог)
83046	M42300 5В (Аналог)
85059	M42301 10А (Аналог)
85085	M42303 10А (Аналог)
103179	M42300 100-0-100А (Аналог)
103459	M42300 1КВ (Аналог)
76408	M42301 100мА (Аналог)
76407	M42301 50мА (Аналог)
76410	M42300 1.5КА (Аналог)
57953	МилиАмперметр 1ма (40x40)
57966	Вольтметр 20В (40x40)
57967	Вольтметр 30В (40x40)
57968	Вольтметр 50В (40x40)
57970	Вольтметр 150В (40x40)
57965	Вольтметр 15В (40x40)
57958	Амперметр 5А (40x40)
57959	Амперметр 10А (40x40)
57960	Амперметр 20А (40x40)
57961	Амперметр 30А (40x40)
63945	Вольтметр 30В (48x48)
57905	Амперметр 30А (48x48)
57904	Амперметр 20А (48x48)
57903	Амперметр 10А (48x48)

Артикул	Наименование
57902	Амперметр 7.5А (48x48)
57901	Амперметр 5А (48x48)
57911	Вольтметр 15В (48x48)
57912	Вольтметр 20В (48x48)
57940	Вольтметр 10В (72x72)
57948	Вольтметр 250В (72x72)
57929	Амперметр 1А (72x72)
57933	Амперметр 10А (72x72)
57952	Вольтметр 600В (72x72)
67558	M42301 250В (Аналог)
67560	M42300 30А (Аналог)
67561	M42300 50А (Аналог)
67562	M42300 75А (Аналог)
67563	M42300 100А (Аналог)
67564	M42300 150А (Аналог)
67567	M42300 500А (Аналог)
67543	M42301 30А (Аналог)
67544	M42301 50А (Аналог)
67546	M42301 100А (Аналог)
67551	M42301 15В (Аналог)
67552	M42301 20В (Аналог)
67553	M42301 30В (Аналог)
67554	M42301 50В (Аналог)
67568	M42300 15В (Аналог)
67569	M42300 20В (Аналог)
67756	M42301 20А (Аналог)
67570	M42300 30В (Аналог)
67571	M42300 50В (Аналог)
67572	M42300 75В (Аналог)
67573	M42300 100В (Аналог)
67574	M42300 150В (Аналог)
67576	M42300 300В (Аналог)
67753	M42300 20А (Аналог)
67526	M42303 30А (Аналог)
67527	M42303 50А (Аналог)
67537	M42303 50В (Аналог)
67536	M42303 30В (Аналог)

ЦИФРОВЫЕ ПЕРЕМЕННОГО ТОКА

	Артикул	Наименование	Тип прибора
RUiCHi	110497	DMS-131	Вольтметр (В)
	110496	DMS-125	Вольтметр (В)
	110495	DMS-124	Вольтметр (В)
	110498	DMS-132	Вольтметр (В)
	110499	DMS-133	Вольтметр (В)
	110500	DMS-134	Вольтметр (В)
	110508	DMS-202	Вольт-амперметр
	110507	DMS-201	Вольт-амперметр
	110510	DMS-204	Вольт-амперметр
	110506	DMS-145	Вольтметр (В)
	110505	DMS-144	Вольтметр (В)
	110504	DMS-143	Вольтметр (В)
	110503	DMS-142	Вольтметр (В)
	110502	DMS-141	Вольтметр (В)
	110501	DMS-135	Вольтметр (В)
	110509	DMS-203	Вольт-амперметр
	110494	DMS-123	Вольтметр (В)
	110493	DMS-122	Вольтметр (В)
	66067	DP-6 200mA AC	Амперметр (А)
	110485	DMS-104	Вольтметр (В)
	99954	YB4835-LED 80-300V 100A	Вольт-амперметр
	110492	DMS-121	Вольтметр (В)
	110486	DMS-105	Вольтметр (В)
	110484	DMS-103	Вольтметр (В)
	110483	DMS-102	Вольтметр (В)
	110482	DMS-101	Вольтметр (В)
	108832	YB27A 30-500VAC RED	Вольтметр (В)
	108831	YB27A 30-500VAC GREEN	Вольтметр (В)
	108830	YB27A 30-500VAC BLUE	Вольтметр (В)
	99960	YB27A 60-500VAC GREEN	Вольтметр (В)
	110514	DMS-213	Амперметр (А)
	110553	DMS-701	Вольт-амперметр
	110532	DMS-301	МФД
	110531	DMS-245	Термометр
	110530	DMS-244	Термометр
	110529	DMS-243	Термометр
	110528	DMS-242	Термометр
	110527	DMS-241	Термометр
	110526	DMS-235	Вольт-амперметр
	110525	DMS-234	Вольт-амперметр
	110533	DMS-302	МФД
	110534	DMS-303	МФД
	110546	DMS-415	Частотомер
	110538	DMS-402	Частотомер
	110537	DMS-401	Частотомер
	110540	DMS-404	Частотомер
	110536	DMS-305	МФД
	110535	DMS-304	МФД
	110541	DMS-405	Частотомер
	110539	DMS-403	Частотомер
	110542	DMS-411	Частотомер
	110543	DMS-412	Частотомер

	Артикул	Наименование	Тип прибора
	110544	DMS-413	Частотомер
	110545	DMS-414	Частотомер
	89768	DP-6 10-2000A AC	Амперметр (А)
	110520	DMS-224	Амперметр (А)
	110519	DMS-223	Амперметр (А)
	110518	DMS-222	Амперметр (А)
	110516	DMS-215	Амперметр (А)
	110515	DMS-214	Амперметр (А)
	110523	DMS-232	Вольт-амперметр
	110513	DMS-212	Амперметр (А)
	86395	DP-6 2000A AC	Амперметр (А)
	110511	DMS-205	Вольт-амперметр
	66066	DP-6 2. 20. 200. 600V AC	Амперметр (А)
	90121	SM3D-AV500	Вольтметр (В)
	110512	DMS-211	Амперметр (А)
	110524	DMS-233	Вольт-амперметр
	110517	DMS-221	Амперметр (А)
	110522	DMS-231	Вольт-амперметр
	110521	DMS-225	Амперметр (А)
	98500	3.5-30VDC red (27x15mm)	Вольтметр (В)
	98501	3.5-30VDC yellow (27x15mm)	Вольтметр (В)
	98502	3.5-30VDC blue (27x15mm)	Вольтметр (В)
	98503	3.5-30VDC green (27x15mm)	Вольтметр (В)
	98510	0-33,000VDC red (45x26mm)	Вольтметр (В)
	98509	0-33,00VDC blue (45x26mm)	Вольтметр (В)
	98504	3.5-30VDC red IP68 (24x42mm)	Вольтметр (В)
	98505	3.5-30VDC blue IP68 (24x42mm)	Вольтметр (В)
	98506	3.5-30VDC green IP68 (24x42mm)	Вольтметр (В)
	66076	DP-6 10-2000A DC	Амперметр (А)
	110550	DMS-504	Вольтметр (В)
	110551	DMS-505	Вольтметр (В)
	110552	DMS-506	Вольтметр (В)
	98507	0-33,00VDC red (45x26mm)	Вольтметр (В)
	99141	0-33,00VDC green (45x26mm)	Вольтметр (В)
	98516	0-3.0000ADC green (48x29mm)	Амперметр (А)
	98515	0-3.0000ADC blue (48x29mm)	Амперметр (А)
	98514	0-3.0000ADC yellow (48x29mm)	Амперметр (А)
	97668	0-100V 0-10A Red	Вольт-амперметр
	110547	DMS-501	Вольтметр (В)
	98513	0-3.0000ADC red (48x29mm)	Амперметр (А)
	110549	DMS-503	Вольтметр (В)
	110548	DMS-502	Вольтметр (В)
	91717	SM3D-DA1000	Амперметр (А)
	91731	SM3D-DV200	Амперметр (А)
	91730	SM3D-DV2	Вольтметр (В)
	91728	SM3D-DV0.2	Вольтметр (В)
	66071	DP-6 2. 20. 200. 600V DC	Вольтметр (В)
	90124	SM5D-DV20	Вольтметр (В)
	90123	SM3D-DV20	Вольтметр (В)
	97667	0-100V 0-10A Blue	Вольт-амперметр
	97669	3-Digit module Red LED (4.5-30V)	Вольтметр (В)
	97671	V27T-DL Red (3.2-30V)	Вольтметр (В)

ЭЛЕКТРОДВИГАТЕЛИ DC

	Артикул	Наименование
RUiCHi	80175	R330-13250 1.5V
	103175	RS-555PH-2670 12V
	80199	R500-14415 6.0V
	80196	R390-5030 7.2V
	80193	R380-09320 24V
	80195	R390-20185 12V
	81252	R370-8780 12V
	82883	F130-1995 2.4V
	82885	F130-16155 4.5V
	84090	QX- 4A 3.0V вибро
	84091	QX- 5A 1.3V
	84094	QX- 6A 1.3V вибро
	84475	R380-4530 6.0V
	85566	R500-14415 3.0V
	85568	R545-2486 24.0V
	86969	R540-4065 12.0V
	80194	R380-2580 12V
	116183	RS-380-3270 12.0V
	80165	F280-15200 12V
	80164	F280-10440 12V
	80163	F280-23100 9.0V
	80160	F280-2580 6.0V
	113027	RS-385-2073 20.0V
	113028	FF130-11340 9.0V
	113029	FF130-11340 6.0V
	113030	FC-260-12250 24.0V
	87003	F130-13180 5.0V
	84095	QX- 7 1.3V
	85567	R540-30130 12.0V
	84092	QX- 5A 1.3V вибро
	84089	QX- 4A 3.0V
	84087	QX- 4A 1.3V
	84096	QX- 7 1.3V вибро
	84462	R140-2270 3.0V
	84466	R140-08500 5.0V
	82904	R540-33110 12.0V
	82887	F130-08450 12 V
	82886	F130-08450 6.0V
	82884	F130-2190 3.0V
	82882	F130-15155 1.5V
	82901	R540-7516 3.6V
	82900	R500-18280 1.5V
	82899	R500-18280 6.0V
	81251	R370-17315 6.0V

ЩЕТКИ ДЛЯ ЭЛЕКТРОДВИГАТЕЛЕЙ

	Артикул	Наименование
RUiCHi	98554	brush 5x10x14
	98571	brush 6x9x12 spring groove
	99488	brush 6x11x17 spring
	99489	brush 5x11x13 spring
	99490	brush 6.3x10x16 wire
	99493	brush 7x13x16 spring
	99494	brush 6.3x12.5x20 wire
	99495	brush 7x13x16 spring new
	99496	brush 7x14x16 spring
	99497	brush 6.5x13.5x17 spring
	99498	brush 7x17x16 spring
	99499	brush 8x14.4x17 spring
	99500	brush 8x14x20 wire
	99501	brush 6.4x13.5x16 spring
	98570	brush 6x9x12 spring
	98569	brush 6x8x25 spring
	98568	brush 6x11x25
	98555	brush 5x10x30
	98556	brush 5x11x16
	98557	brush 5x11x16 spring
	98558	brush 5x12.5x20 spring
	98559	brush 5x12x29 spring
	98560	brush 5x6x16
	98561	brush 5x8x12 spring
	98562	brush 5x8x16
	98563	brush 5x8x20 spring
	98564	brush 6.3x10x16
	98565	brush 6.3x10x20
	98566	brush 6.3x12.5x20
	98567	brush 6x10x32 spring
	99502	brush 6x10x16 spring
	99503	brush 6x11x15 spring
	99504	brush 6x11x14 spring
	100310	brush 5x8x13 spring
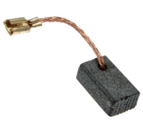	109898	brush-1 Cu-C
	109899	brush-10 Cu-C
	109900	brush-12 Cu-C
	109901	brush-15 Cu-C
	109902	brush-17 Cu-C
	109903	brush-2 Cu-C
	109904	brush-20 Cu-C
	109906	brush-22 Cu-C
	109907	brush-23 Cu-C
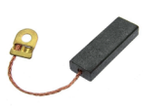	109909	brush-3 Cu-C
	109912	brush-5 Cu-C
	109914	brush-6 Cu-C
	99521	brush 5x8x16 clamp
	99520	brush 6x10x11 spring
	99519	brush 5x8x17 spring
	99507	brush 5x8x14 spring
	99508	brush 5x8x19 spring
	99510	brush 6.3x16x23 tube
	99511	brush 6x10x15 spring
	99512	brush 6.3x8x13 wire
	99513	brush 5x8x13 spring new
	99514	brush 5x8x11 spring
	99515	brush 6x9x13 spring
	99516	brush 6.5x7.5x14 spring
	99517	brush 5x10x16 wire
	99518	brush 5.5x8.5x13.5 wire
	109916	brush-9 Cu-C
	99491	brush 8x16x27 wire
	109911	brush-4 Cu-C

ЭЛЕКТРОННЫЕ МОДУЛИ RUICHI

Артикул: 96197

Модель: DC-DC Boost Module

Описание: Преобразователь повышающий (0,9...5/ 5 В) стабилизированный

Артикул: 96198

Модель: HC-SR04

Описание: Ультразвуковой датчик расстояния

Артикул: 96199

Модель: CP2102

Описание: Преобразователь интерфейса USB 2.0 - UART

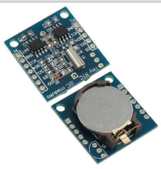

Артикул: 96200

Модель: RTC I2C

Описание: Модуль часов реального времени RTC

Артикул: 96201

Модель: Breadboard Module

Описание: модуль питания для макетной платы серии 102 (6,5...12/ 3,3 (5) В)

Артикул: 96204

Модель: PL2303HX

Описание: Преобразователь интерфейса USB-UART

Артикул: 96205

Модель: CH340

Описание: Преобразователь интерфейса USB/ Serial

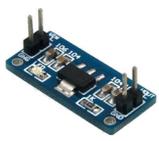

Артикул: 96206

Модель: AMS1117-3.3V

Описание: Модуль линейного стабилизатора 3,3 В

Артикул: 97467

Модель: IR Control

Описание: IR-пульт дистанционный управления

Артикул: 97470

Модель: E18-D80NK

Описание: Фотоэлектрический ИК датчик - переключатель

Артикул: 97471

Модель: 315mhz 10mw

Описание: Модуль приемника 315 МГц

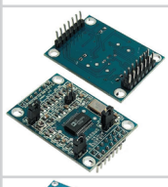

Артикул: 97472

Модель: AD9850 DDS

Описание: Модуль DDS-генератора сигналов

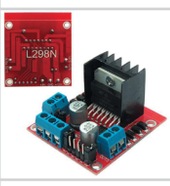

Артикул: 97473

Модель: Stepper/DC Motor Driver Board L298N

Описание: Модуль драйвера двигателя L298N

Артикул: 97474

Модель: DC-DC 5 ~ 30v to 1.25 ~ 26v

Описание: Понижающий DC-DC преобразователь (5...30/ 1.25...26 В)

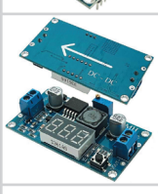

Артикул: 97475

Модель: LM2596 Step-Down Voltage Regulator

Описание: Понижающий DC-DC преобразователь (4,5...40/ 1,2...35 В) с LED дисплеем

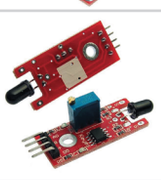

Артикул: 97476

Модель: EM-134

Описание: Модуль датчика пламени

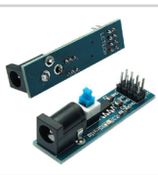

Артикул: 97478

Модель: EM-114

Описание: Модуль выключателя питания 5 В

Артикул: 97672

Модель: Arduino Mega ATmega2560

Описание: Программируемый микроконтроллер на базе ATmega2560

Артикул: 97673

Модель: Arduino Mega2560 ATmega2560-16AU

Описание: Программируемый микроконтроллер на базе ATmega2560 (с кабелем)

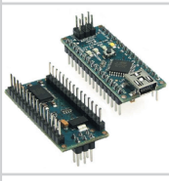

Артикул: 97674

Модель: Arduino Nano V3 AVR Atm 328 P-20AU

Описание: Программируемый микроконтроллер на базе ATmega328P

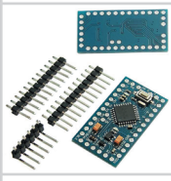

Артикул: 97675

Модель: ARDUINO Pro Mini ATMEGA.

Описание: Миниатюрная плата микроконтроллера на базе ATmega168

Артикул: 97676

Модель: Arduino Uno

Описание: Программируемый микроконтроллер на базе AVRmega328P

Артикул: 97677

Модель: Arduino UNO R3 ATmega

Описание: Программируемый микроконтроллер на базе AVRmega328P

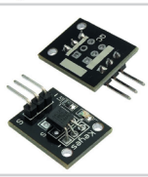

Артикул: 97678

Модель: DS18B20

Описание: Модуль датчика температуры воздуха

Артикул: 97679

Модель: W5100

Описание: Плата расширения Ethernet W5100

Артикул: 97680

Модель: FT232RL USB to COM

Описание: Преобразователь интерфейса Mini USB-COM с кабелем

Артикул: 97681

Модель: LCD-1602

Описание: Модуль дисплея символьного LCD1602 с клавиатурой управления

Артикул: 97682

Модель: ProtoShield Arduino Duemilanove

Описание: Комплект платы расширения ProtoShield

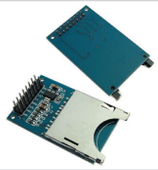

Артикул: 97683

Модель: SD Card Arduino

Описание: Модуль SD - карты

Артикул: 97685

Модель: ULN2003

Описание: Плата драйвера шагового двигателя

Артикул: 97686

Модель: USB Host Shield

Описание: Плата расширения USB Host Shield 2.0

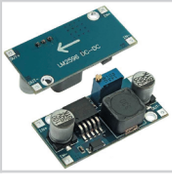

Артикул: 100507

Модель: LM2596 DC-DC

Описание: Преобразователь DC-DC понижающий (4...40/ 1.5...35 В)

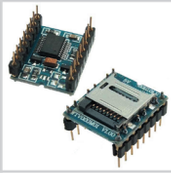

Артикул: 103481

Модель: U-disk audio-player-TF-SD card

Описание: Модуль аудиоплеера с SD картой

ЭЛЕКТРОННЫЕ МОДУЛИ RUICHI

Артикул: 103482

Модель: MFRC-522

Описание: Считыватель карточек RFID RC522

Артикул: 103483

Модель: MAX6675 K Module for Thermocouple

Описание: Комплект модуля датчика температуры с термопарой К-типа

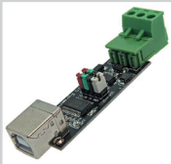

Артикул: 103484

Модель: USB-RS485

Описание: Преобразователь интерфейсов USB-RS485 двунаправленный

Артикул: 103485

Модель: TTP229-16-Channel Touch-Sensor

Описание: 16-ти канальная сенсорный кнопочный модуль

Артикул: 103486

Модель: 150W DC-DC 10-32V-12-35V-6A

Описание: Преобразователь DC-DC повышающий (10...32/ 12...35 В)

Артикул: 103487

Модель: 1-8S Battery tester

Описание: Тестер - индикатор напряжения аккумуляторных батарей

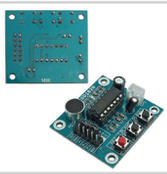

Артикул: 103488

Модель: ISD1820 Sound-Voice Recording

Описание: Модуль записи звука

Артикул: 103489

Модель: IC2272/2262 4 channel RC

Описание: Комплект дистанционного управления 4-х канальный

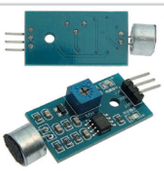

Артикул: 103492

Модель: Sound-Sensor

Описание: Модуль датчика звука

Артикул: 103493

Модель: RS232 To TTL

Описание: Преобразователь интерфейса RS232 - TTL

Артикул: 103494

Модель: USB Charger Doctor

Описание: USB зарядное устройство с индикацией напряжения и тока зарядки

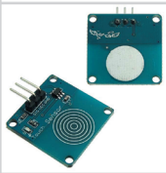

Артикул: 103495

Модель: TTP223B Digital Touch-Sensor

Описание: Модуль сенсорной кнопки TTP223B

Артикул: 103496

Модель: I2C RTC-DS1307-AT24C32

Описание: Модуль часов реального времени RTC

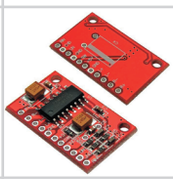

Артикул: 103497

Модель: 3W*2 Mini Microfone

Описание: Двухканальный усилитель мощности класса D 2 x 3 Вт

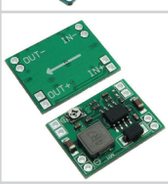

Артикул: 103498

Модель: Controller 28BYJ-48 5V DC

Описание: Преобразователь DC - DC понижающий (4,5...28/ 0,8...20 В) регулируемый

Артикул: 103499

Модель: 5V MiniUSB 1A Battery Charging

Описание: Mini USB модуль - зарядное устройство для Li-ion аккумуляторов

Артикул: 103500

Модель: RGB LED Module

Описание: Модуль RGB светодиода

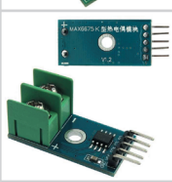

Артикул: 103501

Модель: MAX6675 Module

Описание: Модуль датчика температуры для термопары К-типа

Артикул: 103502

Модель: LCD-1602 Module

Описание: Дисплей символьный LCD1602

Артикул: 103503

Модель: Potentiometer module

Описание: Модуль потенциометра

Артикул: 103505

Модель: 2W sensor

Описание: Модуль датчика измерения скорости движения 2W

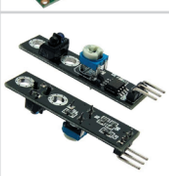

Артикул: 103506

Модель: Intelligent Tracing Black

Описание: Инфракрасный модуль датчика линии KY-033

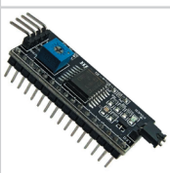

Артикул: 103509

Модель: IIC/I2C / interface LCD-1602

Описание: Интерфейсный модуль I2C для дисплея LCD 1602

Артикул: 103510

Модель: LM35 temperature sensor

Описание: Модуль датчика температуры LM35

Артикул: 103511

Модель: AD Keyboard Simulate Five Key

Описание: 5-ти кнопочный модуль клавиатуры

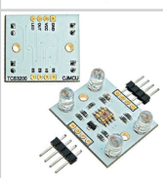

Артикул: 103512

Модель: TCS3200 color sensor modlue

Описание: Модуль распознавания цвета

Артикул: 103513

Модель: Water Sensor Module Drop

Описание: Аналоговый датчик уровня воды

Артикул: 103514

Модель: Active High Level Buzzer Alarm

Описание: Модуль звукового пъезоизлучателя

Артикул: 103515

Модель: FTDI USB

Описание: Mini USB TTL адаптер FTDI FT232

Артикул: 103516

Модель: Bluetooth HC-06 transmission

Описание: Bluetooth-модуль, спецификация 2.1

Артикул: 103517

Модель: DS18B20 temperature sensor

Описание: Модуль датчика температуры DS18B20

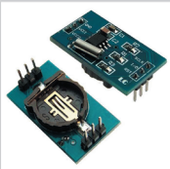

Артикул: 103519

Модель: DS1302 module

Описание: Модуль часов реального времени DS

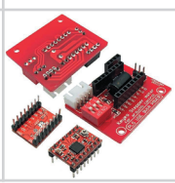

Артикул: 103523

Модель: A4988 Stepper Motor Driver Control

Описание: Контроллер драйвера шагового двигателя A4988

ЭЛЕКТРОННЫЕ МОДУЛИ RUICHI

Артикул: 103528

Модель: XY Joystick Module

Описание: Модуль двухосевого джойстика

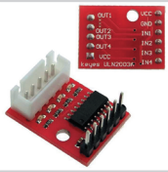

Артикул: 103530

Модель: Red 5 Line Phase Stepper Motor

Описание: Модуль управления (ULN2003A) шаговым двигателем

Артикул: 103532

Модель: 1602 I2C

Описание: Дисплей символьный LCD1602 с конвертером I2C

Артикул: 103538

Модель: 5V 8 Channel relay 10A

Описание: Релейный модуль 8-ми канальный

Артикул: 103539

Модель: 3W LED module

Описание: Модуль светодиода 3 Вт

Артикул: 103540

Модель: RGB SMD LED Module for Arduino

Описание: Модуль RGB светодиода

Артикул: 103541

Модель: XD-204 Data Logging Module

Описание: Модуль регистрации данных с платой расширения и часами р/ в

Артикул: 103543

Модель: DIY Vibration Switch Sensor Module

Описание: Модуль вибродатчика

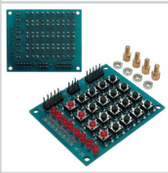

Артикул: 103545

Модель: Arduino Switch module

Описание: Модуль матричной клавиатуры с LED индикацией

Артикул: 103546

Модель: TSOP1838 IR Infrared

Описание: Модуль TSOP1838 IR - инфракрасный приёмник

Артикул: 103547

Модель: Capacitive touch sensor

Описание: Емкостный сенсорный датчик

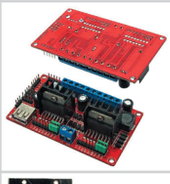

Артикул: 103548

Модель: L298N V3 / 4-DC motor driver

Описание: Модуль драйвера двигателя DC 4-х канальный

Артикул: 103551

Модель: 5V 2 Channel relay 10A

Описание: Релейный модуль 2-х канальный

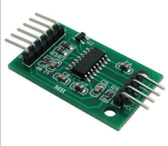

Артикул: 103555

Модель: HX711 Dual-channel WA

Описание: АЦП для тензодатчиков 2-х канальный

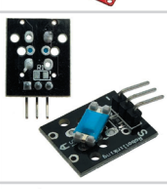

Артикул: 103563

Модель: KY-020 easy module

Описание: Модуль датчика наклона

Артикул: 103566

Модель: 3*4 matrix keypad

Описание: Мембранная клавиатура 3x4

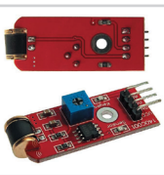

Артикул: 103567

Модель: KEYES 801S Vibration Sensor Module

Описание: Модуль датчика вибрации KEYES 801S

Артикул: 103569

Модель: 4-bit digital tube module

Описание: Цифровой 4-х разрядный LED индикатор

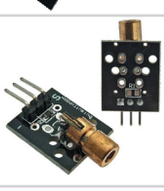

Артикул: 103570

Модель: KY0008 Laser head sensormodule

Описание: Модуль лазерного датчика KY0008

Артикул: 103571

Модель: Knock sensor

Описание: Модуль датчика стука KY-031

Артикул: 103572

Модель: 4-CH 5V Solid-state Relay(Red)

Описание: Модуль твердотельных реле 4-х канальный

Артикул: 103574

Модель: 3PIN LED

Описание: Модуль светодиода

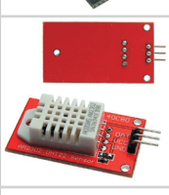

Артикул: 103575

Модель: DHT22 FR4 Temperature

Описание: Модуль датчика температуры и влажности DHT22

Артикул: 103576

Модель: Temperature Humidity Sensor Module

Описание: Модуль датчика температуры и влажности DHT-11

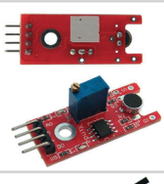

Артикул: 103577

Модель: Sound sensor KY-038

Описание: Цифро-аналоговый микрофонный датчик звука KY-038

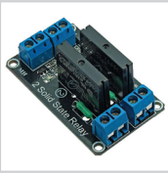

Артикул: 103578

Модель: 2-CH 5V Solid-state Relay(Red)

Описание: Модуль твердотельных реле 2-х канальный

Артикул: 103579

Модель: Arduino 8*8 matrix

Описание: Модуль управления матрицой 8 х 8

Артикул: 103580

Модель: 5050 full-color LED/ SMD sensor

Описание: Модуль RGB светодиода

Артикул: 103581

Модель: 140C05 Electronic Blocks LED RGB

Описание: Модуль RGB светодиода 140C05

Артикул: 103582

Модель: MQ-3 sensor

Описание: Модуль датчика газа (алкоголь)

Артикул: 103583

Модель: XD-58C Sensor Module

Описание: Модуль датчика сердечного ритма

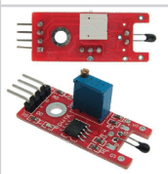

Артикул: 103584

Модель: KY-028 Temperature sensor

Описание: Модуль датчика температуры KY-028

Артикул: 103585

Модель: 1-CH 5V Solid-state Relay(Red)

Описание: Модуль твердотельного реле одноканальный

ЭЛЕКТРОННЫЕ МОДУЛИ RUICHI

Артикул: 103587

Модель: Sound Sensor Module

Описание: Модуль датчика звука

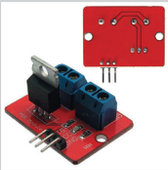

Артикул: 103588

Модель: MOS Driving Module

Описание: Модуль выходного полевого транзистора

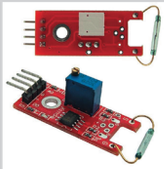

Артикул: 103591

Модель: KY-025 Large magnetic reed

Описание: Модуль датчика магнитного поля (геркон внешний)

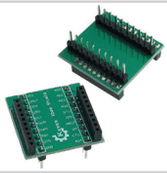

Артикул: 103592

Модель: 20Pin Adapter Board

Описание: Модуль подключения (адаптер) 20 pin

Артикул: 103594

Модель: Dirt/Dust sensor GP2Y1010AU0F

Описание: Оптический датчик пыли

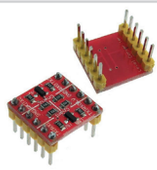

Артикул: 103595

Модель: USB-RS485-1

Описание: Преобразователь интерфейсов USB-RS485

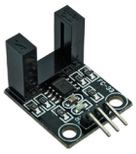

Артикул: 103596

Модель: Correlation sensor

Описание: Корреляционный фотоэлектрический датчик H2010

Артикул: 103597

Модель: Active Buzzer Sound Module

Описание: Модуль звукового пъезоизлучателя с проводами подключения

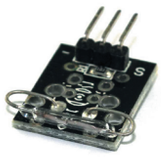

Артикул: 103598

Модель: KY-021 Mini magnetic reed

Описание: Модуль датчика магнитного поля (геркон на плате)

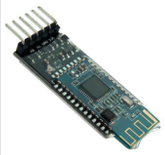

Артикул: 103599

Модель: Bluetooth 4.0 module

Описание: Bluetooth-модуль 4.0 (HM-10)

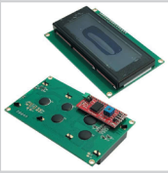

Артикул: 103600

Модель: IIC/I2C 2004 LCD blue

Описание: дисплей символьный LCD2004 с конвертером I2C

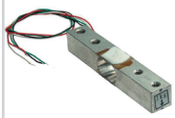

Артикул: 103601

Модель: YZC-133 micro weighing sensor

Описание: Модуль тензодатчика (весовой датчик) серии YZC-133

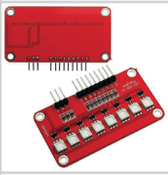

Артикул: 103602

Модель: 5050 Full-color LED

Описание: Модуль RGB светодиодной панели

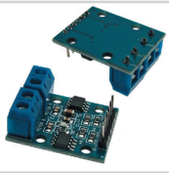

Артикул: 103603

Модель: L9110 DC Stepper Driver Controller

Описание: Модуль драйвера шагового двигателя постоянного тока

Артикул: 103604

Модель: Button Switch for Arduino

Описание: Модуль кнопочного тактового переключателя

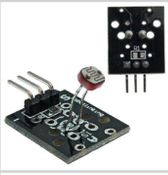

Артикул: 103605

Модель: KY-018

Описание: Модуль фоторезистора KY-018

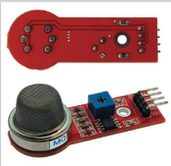

Артикул: 103606

Модель: MQ-135 air quality sensor

Описание: Модуль датчика загрязнения воздуха аналоговый

Артикул: 103608

Модель: Mechanical Limit Switch

Описание: Модуль столкновения (плата рычажного микропереключателя)

Артикул: 103609

Модель: L9110 Module

Описание: Модуль пропеллера

Артикул: 103610

Модель: Step motor 5V

Описание: Шаговый двигатель 5 В

Артикул: 107780

Модель: RS-232 to RS-485 C

Описание: Преобразователь интерфейсов RS232 - RS485

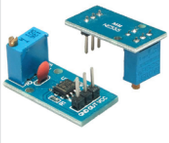

Артикул: 107988

Модель: EM-169

Описание: Регулируемый генератор импульсов (таймер)

Артикул: 110713

Модель: EM-721

Описание: Индуктивный концевой переключатель LJ12A3-4Z/BX (NPN)

Артикул: 110714

Модель: EM-505

Описание: Фотоэлектрический ИК датчик препятствия

Артикул: 110715

Модель: EM-341

Описание: Дисплей символьный LCD1602 с конвертером I2C

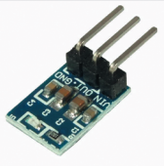

Артикул: 110716

Модель: EM-838

Описание: Модуль Линейного стабилизатора 3,3 В

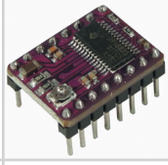

Артикул: 110717

Модель: EM-719

Описание: Контроллер шагового биполярного двигателя

Артикул: 110718

Модель: EM-837

Описание: Плата защиты Li-Ion батареи (4S 40A) с балансировкой и ф-цией восстановления

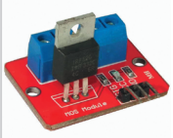

Артикул: 110719

Модель: EM-718

Описание: Силовой ключ на полевом транзисторе

Артикул: 110720

Модель: EM-717

Описание: Драйвер шагового двигателя (зеленый)

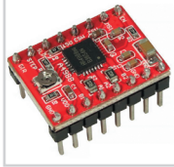

Артикул: 110721

Модель: EM-716

Описание: Драйвер шагового двигателя (красный)

Артикул: 110722

Модель: EM-836

Описание: Прebразователь DC-DC понижающий (4...38/ 1,25...36 В)

Артикул: 110723

Модель: EM-603

Описание: Стерео усилитель D-класса 2 x 3 Вт с регулятором громкости

ЭЛЕКТРОННЫЕ МОДУЛИ RUICHI

Артикул: 110724 Модель: EM-839 Описание: Преобразователь DC-DC понижающий (5...40/ 1,2...35 В)	Артикул: 110725 Модель: EM-342 Описание: Дисплей символьный LCD1602	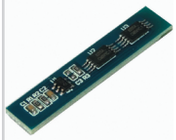 Артикул: 110726 Модель: EM-840 Описание: Плата защиты Li-ion батареи (2S 3A) BMS PCM
Артикул: 110727 Модель: EM-211 Описание: Отладочная плата STM32F103C8T6	Артикул: 110728 Модель: EM-605 Описание: Усилитель низкой частоты класса АВ 18 Вт	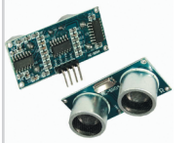 Артикул: 110729 Модель: EM-503 Описание: Датчик расстояния ультразвуковой
Артикул: 110730 Модель: EM-901 Описание: Преобразователь интерфейсов USB - RS232	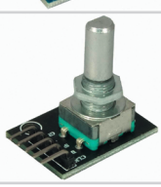 Артикул: 110731 Модель: EM-407 Описание: Энкодер KY-040	Артикул: 110732 Модель: EM-405 Описание: Генератор прямоугольных импульсов регулируемый
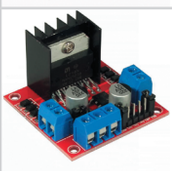 Артикул: 110733 Модель: EM-720 Описание: Драйвер двигателей двухканальный (H-мост)	Артикул: 110734 Модель: EM-715 Описание: ШИМ регулятор скорости вращения двигателя (DC) PWM 1803B	Артикул: 110735 Модель: EM-835 Описание: Плата защиты Li-Ion батареи (4S 30A) с балансировкой и ф-цией восстановления
Артикул: 110736 Модель: EM-827 Описание: Плата защиты Li-Ion батареи (3S 40A) с балансировкой и ф-цией восстановления	Артикул: 110737 Модель: EM-601 Описание: Стерео усилитель D-класса 2 x 3 Вт	Артикул: 110738 Модель: EM-826 Описание: ЗУ для литиевых АКБ с защитой
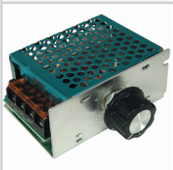 Артикул: 110739 Модель: EM-712 Описание: Регулятор скорости AC двигателя (до 4 кВт)	Артикул: 110740 Модель: EM-512 Описание: Кнопка сенсорная	Артикул: 110741 Модель: EM-711 Описание: Регулятор скорости AC двигателя (до 2 кВт)
Артикул: 110742 Модель: EM-825 Описание: Преобразователь DC-DC понижающий (3,2...35/ 1,25...30 В)	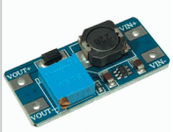 Артикул: 110743 Модель: EM-824 Описание: Преобразователь DC-DC повышающий (2...24/ 5...28 В)	Артикул: 110744 Модель: EM-823 Описание: Преобразователь DC-DC понижающий (3,2...46/ 1,5...35 В)
Артикул: 110745 Модель: EM-501 Описание: Термостат (терморегулятор) с цифровым дисплеем	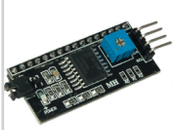 Артикул: 110746 Модель: EM-403 Описание: Интерфейсный модуль I2C для дисплея LCD 1602	Артикул: 110747 Модель: EM-502 Описание: Датчик прикосновения сенсорный емкостный
Артикул: 110748 Модель: EM-834 Описание: Преобразователь DC-DC повышающий (0,9...5/ 5 В) USB стабилизированный	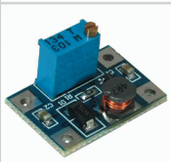 Артикул: 110749 Модель: EM-833 Описание: Преобразователь DC-DC повышающий (2...24/ 2...28 В)	Артикул: 110750 Модель: EM-714 Описание: ШИМ регулятор скорости вращения двигателя CCM5D (DC) с дисплеем
Артикул: 110751 Модель: EM-832 Описание: Преобразователь DC-DC повышающий (3...32/ 5...40 В)	Артикул: 110752 Модель: EM-831 Описание: ЗУ для литиевых АКБ	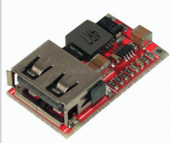 Артикул: 110753 Модель: EM-830 Описание: Преобразователь DC-DC понижающий (6...24/ 5,1...5,2 В) USB
Артикул: 110754 Модель: EM-829 Описание: Преобразователь DC-DC понижающий (5...36/ 1,25...32 В) с LED и ф-цией ЗУ	Артикул: 110755 Модель: EM-828 Описание: ЗУ для литиевых АКБ с защитой USB Type C	Артикул: 110756 Модель: EM-822 Описание: ЗУ для литиевых АКБ сзащитой Micro USB

ЭЛЕКТРОННЫЕ МОДУЛИ RUICHI

Артикул: 110758

Модель: EM-343

Описание: USB модуль для внешнего ЗУ с LCD

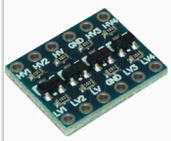

Артикул: 110759

Модель: EM-409

Описание: Двусторонний преобразователь логических уровней LLC (тип 2)

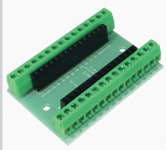

Артикул: 110760

Модель: EM-212

Описание: Плата расширения Arduino Nano V3.0 с контактами I/O ввода/вывода

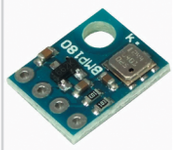

Артикул: 110761

Модель: EM-518

Описание: Миниатюрный датчик атмосферного давления

Артикул: 110762

Модель: EM-346

Описание: Дисплей символьный LCD1602

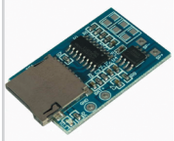

Артикул: 110763

Модель: EM-611

Описание: Мини плеер MP3 моно

Артикул: 110764

Модель: EM-108

Описание: Контроллер шины на базе чипа MCP2515

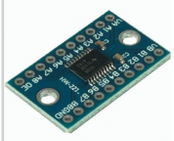

Артикул: 110765

Модель: EM-410

Описание: Двусторонний преобразователь логических уровней

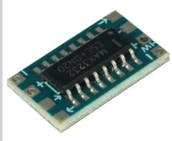

Артикул: 110766

Модель: EM-912

Описание: Преобразователь интерфейсов RS232 - TTL

Артикул: 110767

Модель: EM-213

Описание: Плата регулируемого управления двигателями (4 канала)

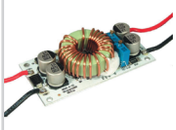

Артикул: 110768

Модель: EM-849

Описание: Преобразователь DC-DC повышающий (8,5...48/ 10...50 В)

Артикул: 110769

Модель: EM-608

Описание: Стерео усилитель D-класса 2 x 8 Вт с регулятором громкости (тип 2)

Артикул: 110770

Модель: EM-850

Описание: Преобразователь DC-DC (10...60/ 12...80 В) с регулятором тока

Артикул: 110771

Модель: EM-851

Описание: Преобразователь DC-DC (4,5...32/ 5...55 В) с вольтметром

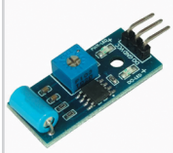

Артикул: 110772

Модель: EM-519

Описание: Цифровой датчик вибрации SW-420

Артикул: 110773

Модель: EM-347

Описание: Дисплей TFT LCD сенсорный

Артикул: 110774

Модель: EM-848

Описание: Плата защиты Li-ion батареи BMS PCM (3S 20A) с балансировкой

Артикул: 110775

Модель: EM-408

Описание: Фоторезистор регулируемый

Артикул: 110777

Модель: EM-515

Описание: ИК датчик движения HC-SR501

Артикул: 110778

Модель: EM-722

Описание: ШИМ-регулятор скорости вращения DC двигателя

Артикул: 110779

Модель: EM-841

Описание: Плата защиты Li-ion батареи (4S 20A)

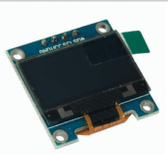

Артикул: 110780

Модель: EM-345

Описание: Дисплей OLED типа (4-х контактный)

Артикул: 110781

Модель: EM-842

Описание: Плата защиты Li-ion батареи (3S 20A)

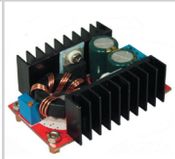

Артикул: 110782

Модель: EM-843

Описание: Преобразователь DC-DC повышающий (10...32/ 12...35 В)

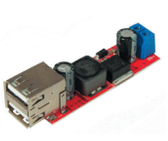

Артикул: 110783

Модель: EM-844

Описание: Преобразователь DC-DC понижающий (6...40/ 5 В)

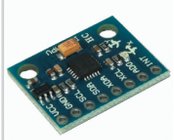

Артикул: 110784

Модель: EM-516

Описание: Осевой гироскоп и акселерометр

Артикул: 110785

Модель: EM-723

Описание: ШИМ-регулятор мощности DC двигателя

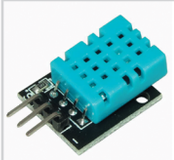

Артикул: 110786

Модель: EM-517

Описание: Датчик температуры и влажности серии DHT-11

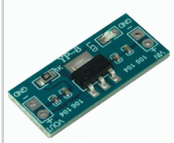

Артикул: 110787

Модель: EM-845

Описание: Модуль линейного стабилизатора 3,3 В

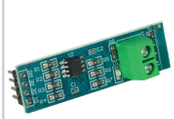

Артикул: 110788

Модель: EM-902

Описание: Преобразователь интерфейсов TTL - RS485

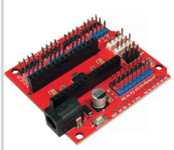

Артикул: 110789

Модель: EM-102

Описание: Плата расширения Arduino NANO

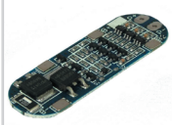

Артикул: 110790

Модель: EM-846

Описание: Плата защиты Li-ion батареи BMS PCM (3S 10A) с балансировкой

Артикул: 110791

Модель: EM-847

Описание: 2 x USB - Micro USB модуль для внешнего ЗУ с LCD

LINE.CARD

	Amplifiers (Усилители)	Analog Switch Multiplexer (Аналоговые многоканальные коммутаторы)	Cables & Wires (Кабели и соединители (шины))	Capacitors (Конденсаторы)	Chemicals & Adhesives (Химические вещества и адгезивы)	Circuit Protection (Защита цепи)	Communication & Networking (Связь и сетевые решения)	Connectors (Соединители)	Data Conversion (Преобразователи данных)	Discretes (Дискретная продукция)	Displays (Дисплеи)	DSP and MPU (Микропроцессорные устройства)	Electromechanical (Электромеханические компоненты)	Embedded Boards & Systems (Встроенные платы и системы)	Filters (Фильтры)	Inductors (Катушки индуктивности)	
Adesto Technologies																	
Allegro																	
Alliance																	
Altera																	
ams OSRAM	●		●		●	●	●		●				●				
Analog Devices	●	●				●			●								
Broadcom	●		●				●			●	●		●				
Cypress Semiconductor																	
Dialog Semiconductor							●										
Infineon	●		●			●	●			●			●				
ISSI	●						●		●								
Maxim Integrated	●	●				●	●		●		●				●		
Microchip	●						●		●	●	●						
Micron														●			
Nexperia		●				●	●			●					●		
NXP	●	●				●	●			●	●						
ONSemi	●	●				●	●		●	●					●		
Power Integrations										●							
Renesas Electronics	●	●				●			●								
Samsung				●													
Silicon Laboratories Inc		●					●										
SIMCom																	
ST	●	●				●	●			●					●		
Texas Instruments	●	●	●			●				●				●			
Toshiba Electronics	●	●				●	●			●			●				
Vishay		●		●		●				●	●		●		●	●	
WeEn						●				●							
Xilinx			●											●			

Interconnect (Межплатные соединители, коммутация)	Interface (Микросхемы интерфейсов)	Kits & Tools (Отладочные платы и наборы)	Logic and Timing (Логические микросхемы и таймеры)	Memory (Память)	Microcontrollers (Микроконтроллеры)	Optoelectronics (Оптоэлектроника)	Peripherals (Периферия)	Power Management (Управление питанием)	Power Supplies (Микросхемы питания)	Processors (Процессоры)	Programmable Logic (Программируемая логика (ПЛИС))	Resistors (Резисторы)	Sensors and Transducers (Датчики и преобразователи)	Software (Программное обеспечение)	Storage (Наличие склада у производителя)	Transformers (Трансформаторы)	Uncategorized (Некатегоризированные приборы и прочее)	Wireless and RF (Беспроводные и радиочастотные приборы)
				●	●													●
	●					●		●	●				●	●				
				●														
		●		●				●	●		●			●				
	●	●				●	●	●	●	●			●				●	●
	●		●		●	●		●	●	●			●				●	●
	●	●				●	●		●	●			●		●		●	●
	●			●	●	●		●					●	●			●	●
				●				●	●				●					
	●	●		●	●	●		●	●				●				●	●
	●	●		●	●		●	●					●		●		●	
	●	●	●	●	●			●	●	●			●				●	●
	●	●	●	●	●		●	●	●	●	●		●	●			●	●
				●											●		●	
	●		●			●		●									●	
	●	●	●	●	●			●	●				●				●	●
	●	●	●	●				●	●	●			●				●	●
		●						●	●								●	
			●	●	●			●	●	●			●					●
		●		●		●		●							●		●	
						●							●				●	
		●				●											●	
	●	●	●	●	●			●	●	●			●				●	●
	●	●	●		●			●	●	●			●	●	●		●	●
	●	●	●	●	●	●	●	●					●		●		●	●
	●	●				●		●				●	●				●	
									●								●	
		●		●						●	●			●			●	

Компания Texas Instruments владеет глобальными производственными мощностями, чтобы надежно поставлять высококачественную продукцию своим клиентам, когда они в ней нуждаются. На 14 производственных площадках по всему миру они управляют 10 крупными фабриками, 7 сборочными и испытательными заводами, а также несколькими предприятиями. Texas Instruments изобретает новейшие технологии, которые помогают создавать различные высокотехнологичные современные устройства для клиентов.

- Усилители
- Аналоговые многоканальные коммутаторы
- Кабели и соединители (шины)
- Защита цепи
- Дискретная продукция
- Встроенные платы и системы
- Микросхемы интерфейсов
- Отладочные платы и наборы
- Логические микросхемы и таймеры
- Микроконтроллеры
- Управление питанием
- Микросхемы питания
- Процессоры
- Датчики и преобразователи
- Программное обеспечение
- Наличие склада у производителя
- Некатегоризированные приборы и прочее
- Беспроводные и радиочастотные приборы

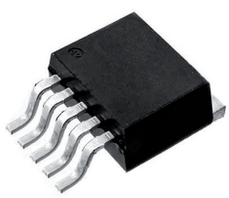

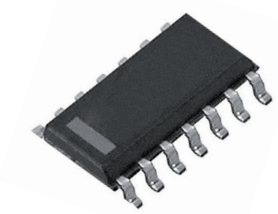

В рамках нашей отрасли марка AD на протяжении нескольких лет настоящий синоним высококачественных, надежных продуктов. Этот факт неоднократно подтверждается различными наградами за высокий уровень качества, которые получены от многочисленных компаний-заказчиков с мировым именем. Такое признание имеет огромную ценность, так как все они работают в отраслях с наиболее жесткими требованиями к качеству и надежности, включая отрасль телекоммуникаций, автомобильную промышленность, оборонный и авиационно-космический сектор. Признание от специалистов такого уровня позволяет нам быть уверенными в качестве поставляемой нами продукции и давать гарантии покупателям.

- Усилители
- Аналоговые многоканальные коммутаторы
- Защита цепи
- Преобразователи данных
- Микросхемы интерфейсов
- Логические микросхемы и таймеры
- Микроконтроллеры
- Оптоэлектроника
- Управление питанием
- Микросхемы питания
- Процессоры
- Датчики и преобразователи
- Некатегоризированные приборы и прочее
- Беспроводные и радиочастотные приборы

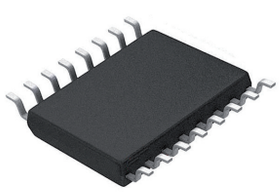

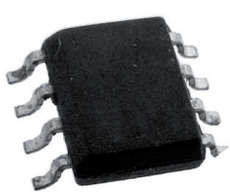

В настоящее время Microchip Technology Inc. обладает широким разнообразием продукции, способным закрыть основные потребности производителей электроники. Завод-изготовитель разрабатывает и производит продукцию на собственных производственных мощностях в США и Европе, а также в многих регионах Юго-Восточной Азии. Microchip инвестирует значительную часть прибыли в новые разработки, целью которых является уменьшение стоимости продукции, увеличения срока ее эксплуатации и показателей надежности.

- Усилители
- Связь и сетевые решения
- Преобразователи данных
- Дискретная продукция
- Дисплеи
- Микросхемы интерфейсов
- Отладочные платы и наборы
- Логические микросхемы и таймеры
- Память
- Микроконтроллеры
- Периферия
- Управление питанием
- Микросхемы питания
- Процессоры
- Программируемая логика (ПЛИС)
- Датчики и преобразователи
- Программное обеспечение
- Некатегоризированные приборы и прочее
- Беспроводные и радиочастотные приборы

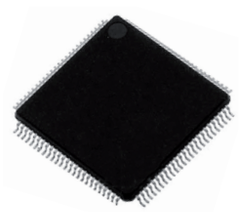

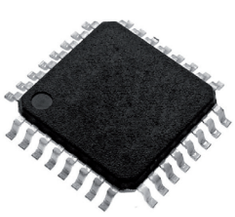

На разных этапах своего развития Infineon имела значительные партнерские отношения с IBM и Toshiba по продукции памяти, а также с Cisco, JDS Uniphase и Nortel в области оптоволоконной оптики. Компания сотрудничала с Nokia в разработке радиочастотных приемопередатчиков, а с Motorola и Hitachi - в разработке автомобильной электроники. Sony также является партнером Infineon в области бесконтактных приложений безопасности. Infineon имеет долю в 20% или более в 60-80 дочерних компаниях по всему миру.

- Усилители
- Кабели и соединители (шины)
- Защита цепи
- Связь и сетевые решения
- Дискретная продукция
- Электромеханические компоненты
- Микросхемы интерфейсов
- Отладочные платы и наборы
- Память
- Микроконтроллеры
- Оптоэлектроника
- Управление питанием
- Микросхемы питания
- Датчики и преобразователи
- Некатегоризированные приборы и прочее
- Беспроводные и радиочастотные приборы

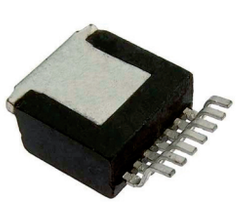

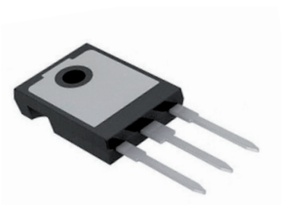

BROADCOM®

На сегодняшний день Broadcom Limited – это крупнейших разработчик, производитель различных аналоговых и цифровых компонентов. Продукция Broadcom пользуется огромной популярностью за свое высочайшее качество, долговечность, надежность в плане активной эксплуатации.

- Усилители
- Кабели и соединители (шины)
- Связь и сетевые решения
- Дискретная продукция
- Дисплеи
- Электромеханические компоненты
- Микросхемы интерфейсов
- Отладочные платы и наборы
- Оптоэлектроника
- Периферия
- Микросхемы питания
- Процессоры
- Датчики и преобразователи
- Наличие склада у производителя
- Некатегоризированные приборы и прочее
- Беспроводные и радиочастотные приборы

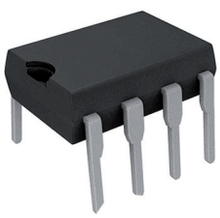

TOSHIBA

Корпорация имеет огромное влияние в сферах разработки, производства транзисторных модулей, транзисторов, различных датчиков, оптических модулей, оптопар.

Производственные цеха, офисы разработки компании Toshiba находятся в Китае, Тайване, Германии, Японии. Штаб-квартира расположена в Токио. Штаб-квартира Европейского подразделения Toshiba находится в Дюссельдорфе (Германия). Филиалы расположены в Великобритании, Швеции, Испании, Италии, Франции.

- Усилители
- Аналоговые многоканальные коммутаторы
- Защита цепи
- Связь и сетевые решения
- Дискретная продукция
- Электромеханические компоненты
- Микросхемы интерфейсов
- Отладочные платы и наборы
- Логические микросхемы и таймеры
- Память
- Микроконтроллеры
- Оптоэлектроника
- Периферия
- Управление питанием
- Датчики и преобразователи
- Наличие склада у производителя
- Некатегоризированные приборы и прочее
- Беспроводные и радиочастотные приборы

STMicroelectronics была создана в июле 1987 года при слиянии двух микроэлектронных компаний: итальянской Società Generale Semiconduttori (SGS) Microelettronica и французской Thomson Semiconducteurs. На момент слияния компания называлась SGS-THOMSON, но в мае 1998 года была переименована из-за восстановления Thomson SA. После слияния, в 1987 году, SGS-Thomson занимала 14-е место в мире по продажам полупроводниковых компонентов, с оборотом около 850 млн долларов.

- Усилители
- Аналоговые многоканальные коммутаторы
- Защита цепи
- Связь и сетевые решения
- Дискретная продукция
- Фильтры
- Микросхемы интерфейсов
- Отладочные платы и наборы
- Логические микросхемы и таймеры
- Память
- Микроконтроллеры
- Управление питанием
- Микросхемы питания
- Процессоры
- Датчики и преобразователи
- Некатегоризированные приборы и прочее
- Беспроводные и радиочастотные приборы

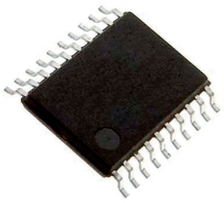

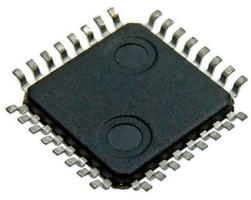

В наши дни Vishay на своих заводах, расположенных в Израиле, Китае, Северной и Южной Америке, Европе и Азии, производит выпрямительные диоды, полевые транзисторы, оптоэлектронные приборы, специализированные интегральные схемы, резисторы, конденсаторы индуктивности. Изделия Vishay используются почти во всех областях промышленного, военного и авиакосмического производства, энергетики, информационных технологий, телекоммуникации, потребительских товаров и медицинского оборудования.

- Аналоговые многоканальные коммутаторы
- Конденсаторы
- Защита цепи
- Дискретная продукция
- Дисплеи
- Электромеханические компоненты
- Фильтры
- Катушки индуктивности
- Микросхемы интерфейсов
- Отладочные платы и наборы
- Оптоэлектроника
- Управление питанием
- Резисторы
- Датчики и преобразователи
- Некатегоризированные приборы и прочее

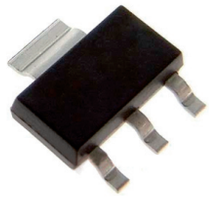

Доход за 2019 год достиг 5 млрд. 518 млн долларов. При этом на автомобильный сектор пришлось 33% дохода, на сектор телекоммуникаций – 21%, а на сектор медицины, аэрокосмическую отрасль и промышленность – 25%.

На сегодняшний день штат сотрудников компании насчитывает более 35 000 человек. Производственные базы расположены в различных странах мира (всего 10). Центры разработки находятся более чем в 20 странах мира. Штаб-квартира компании ON Semiconductor расположена Феникс (Аризона, США).

- Усилители
- Аналоговые многоканальные коммутаторы
- Защита цепи
- Связь и сетевые решения
- Преобразователи данных
- Дискретная продукция
- Фильтры
- Микросхемы интерфейсов
- Отладочные платы и наборы
- Логические микросхемы и таймеры
- Память
- Оптоэлектроника
- Управление питанием
- Микросхемы питания
- Процессоры
- Датчики и преобразователи
- Некатегоризированные приборы и прочее
- Беспроводные и радиочастотные приборы

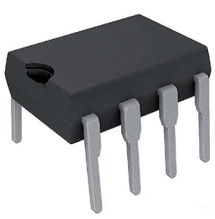

NXP Semiconductors — независимая компания, основанная Philips, поставщик полупроводниковых компонентов со штаб-квартирой в г. Эйндховен, Нидерланды. Компания насчитывает 30 тыс. сотрудников, которые работают более чем в 30 странах мира. Годовой доход компании в 2012 году составил около 4,4 млрд долларов США.

- Усилители
- Аналоговые многоканальные коммутаторы
- Защита цепи
- Связь и сетевые решения
- Дискретная продукция
- Дисплеи
- Микросхемы интерфейсов
- Отладочные платы и наборы
- Логические микросхемы и таймеры
- Память
- Микроконтроллеры
- Управление питанием
- Микросхемы питания
- Процессоры
- Датчики и преобразователи
- Некатегоризированные приборы и прочее
- Беспроводные и радиочастотные приборы

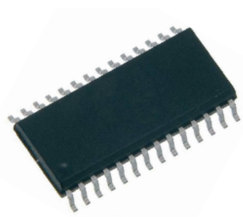

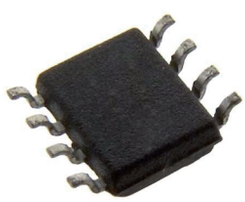

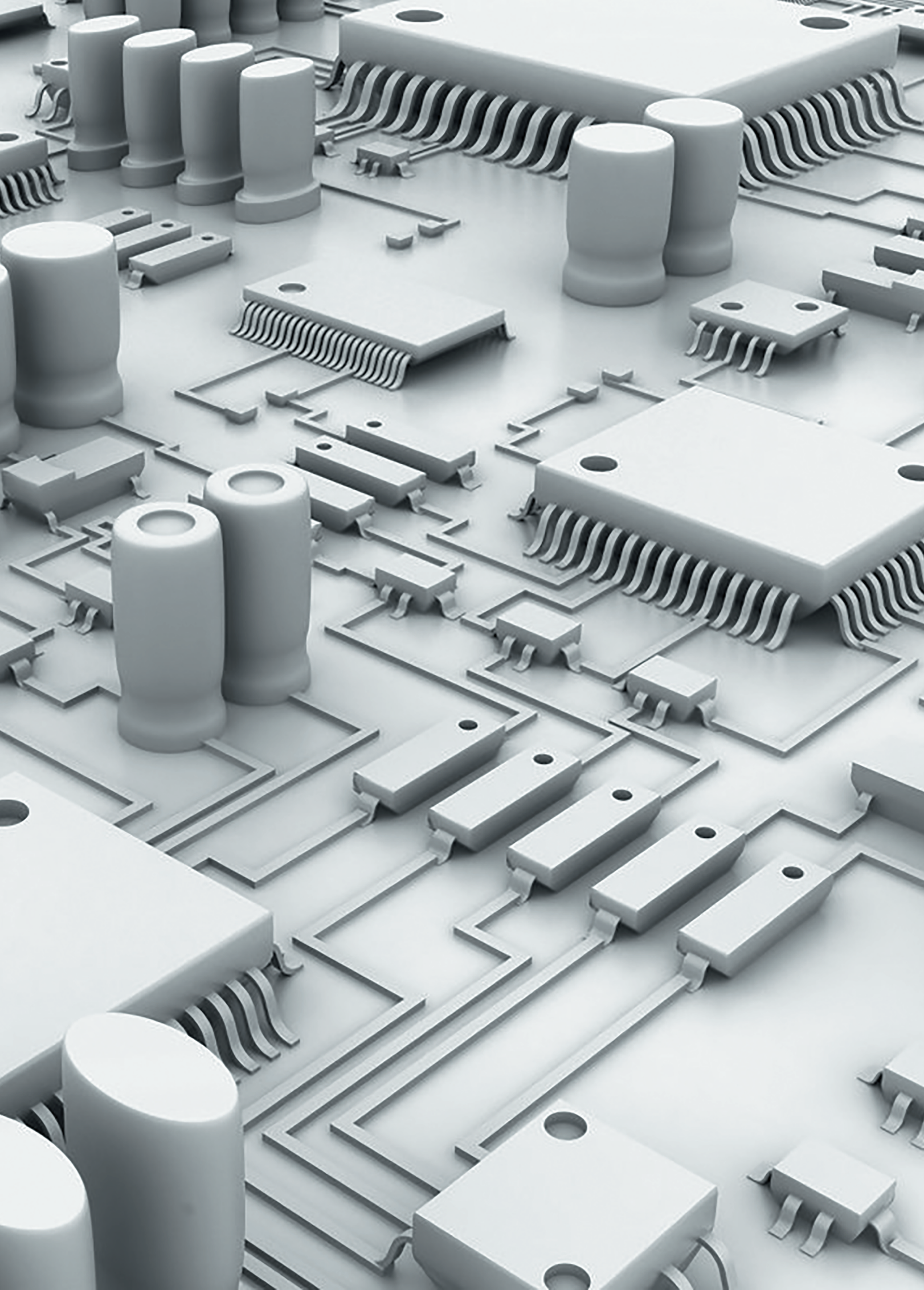

RU ELECTRONICS

Офис: г. Москва, ул. Верейская, д.29, стр.33, офис D405
E-mail: info@ruelectronics.com
Телефон: +7 (495) 133-10-18, +7 (800) 302-54-85

ruelectronics.com